

別紙4 常陸河川国道事務所(一般土木C等級工事)における落札率の推移

1. 月別平均落札率の推移

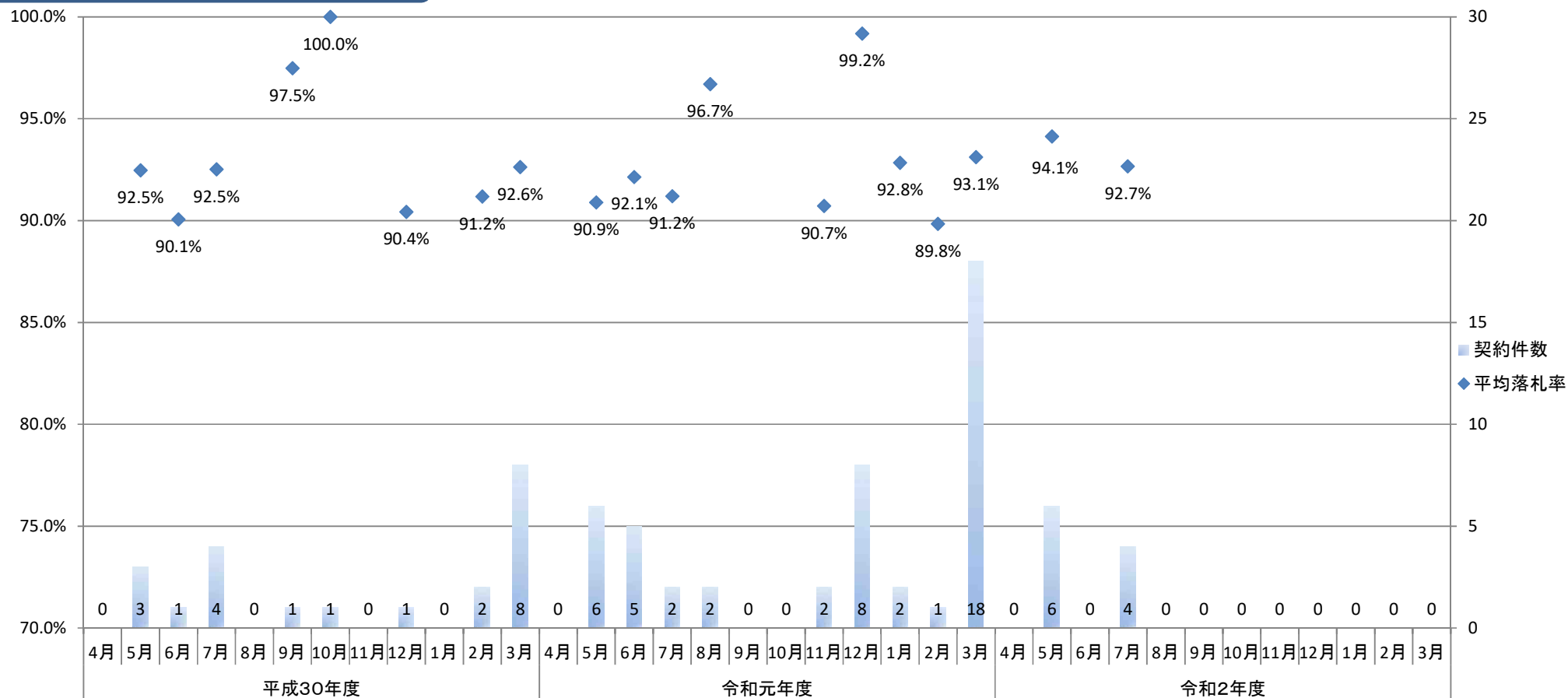

2. 年度別平均落札率

	平成30年度	令和元年度	令和2年度
平均落札率	92.8%	93.7%	93.5%
契約件数	21	46	10

別紙4 下館河川事務所(一般土木C等級工事)における落札率の推移

1. 月別平均落札率の推移

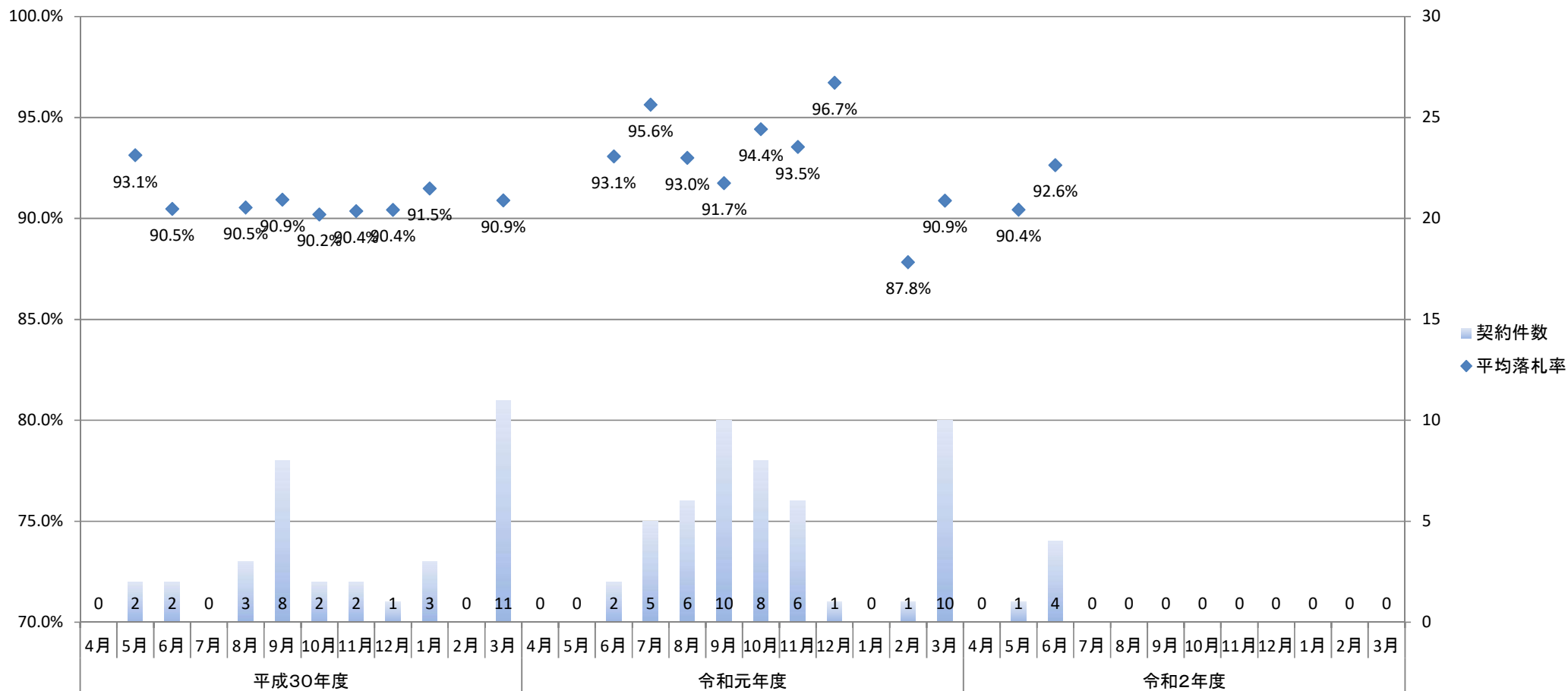

2. 年度別平均落札率

	平成30年度	令和元年度	令和2年度
平均落札率	90.9%	92.8%	92.2%
契約件数	34	49	5

別紙4 霞ヶ浦河川事務所(一般土木C等級工事)における落札率の推移

1. 月別平均落札率の推移

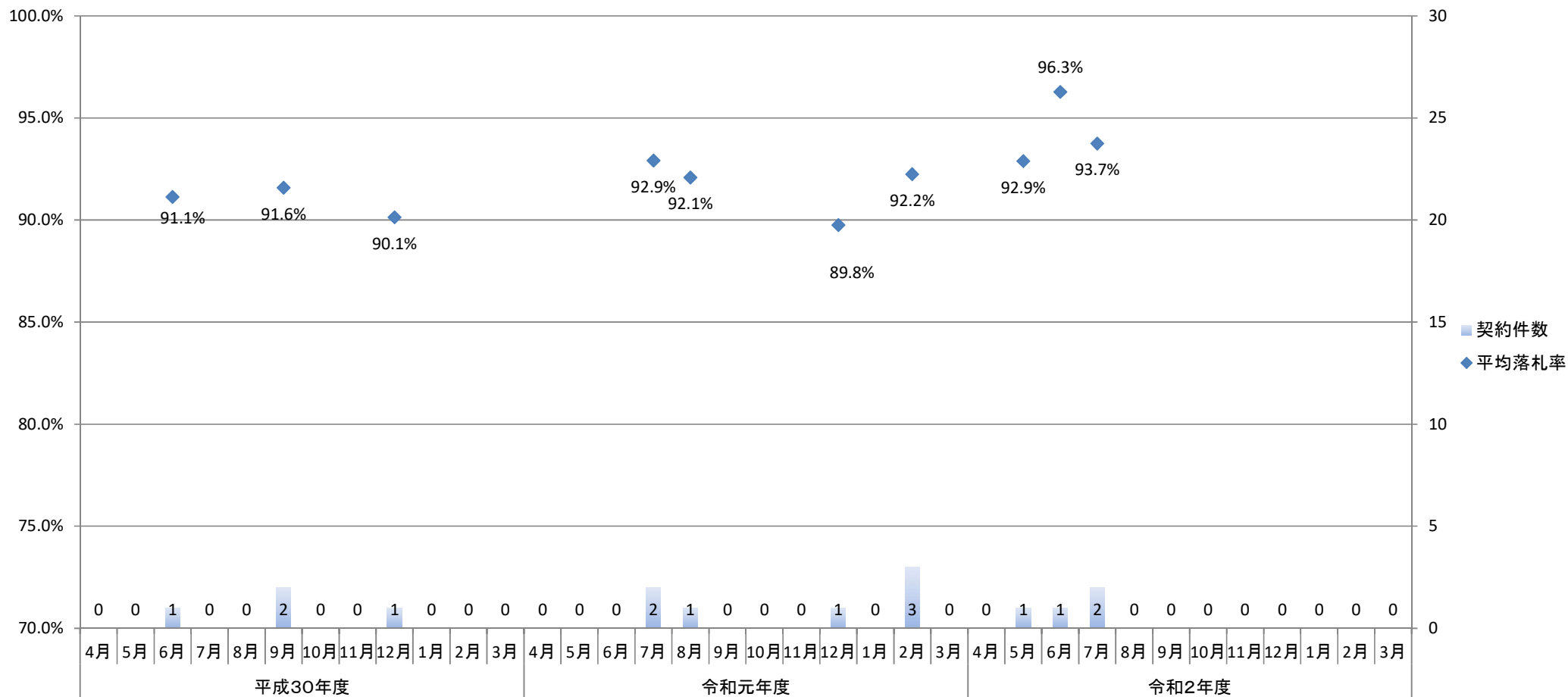

2. 年度別平均落札率

	平成30年度	令和元年度	令和2年度
平均落札率	91.1%	92.1%	94.2%
契約件数	4	7	4

別紙4 久慈川緊急治水対策河川事務所(一般土木C等級工事)における落札率の推移

1. 月別平均落札率の推移

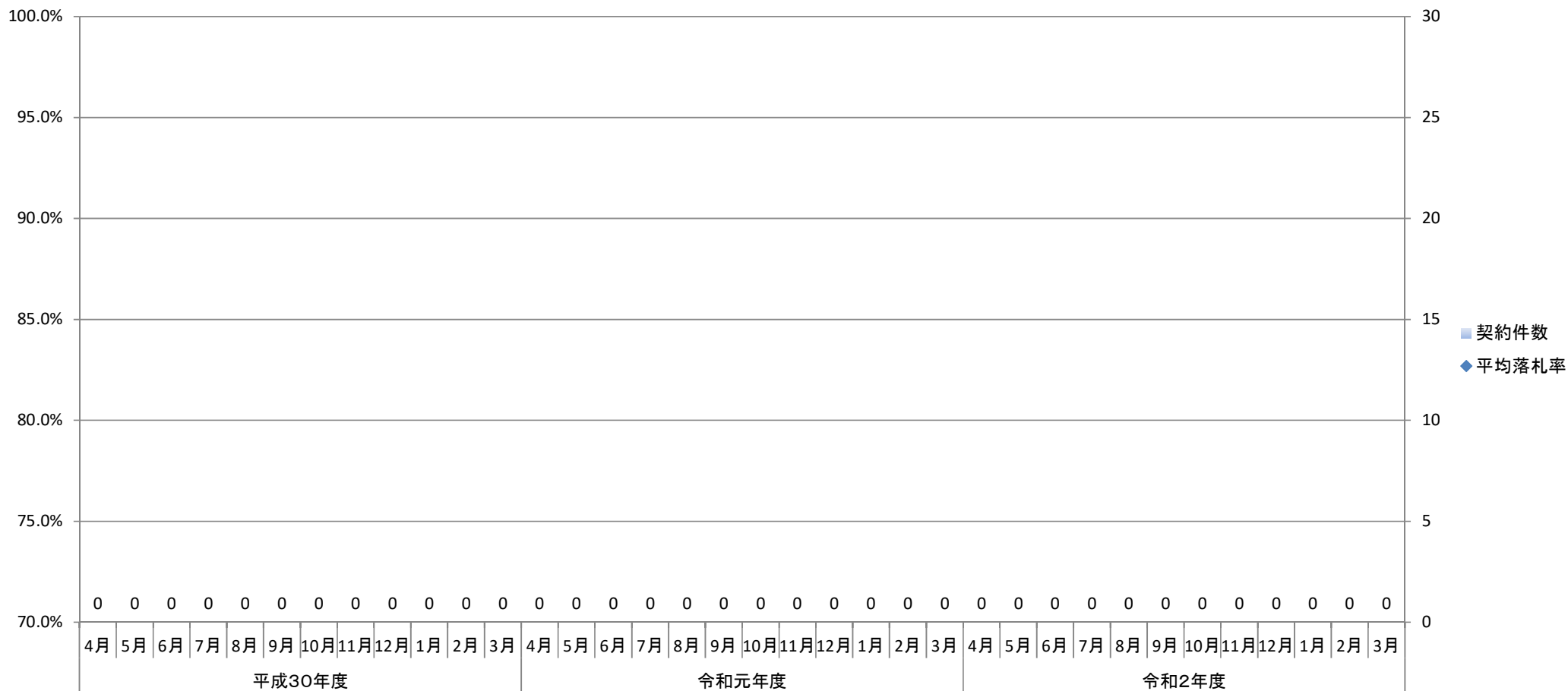

2. 年度別平均落札率

	平成30年度	令和元年度	令和2年度
平均落札率			実績無
契約件数			0

別紙4 霞ヶ浦導水工事事務所(一般土木C等級工事)における落札率の推移

1. 月別平均落札率の推移

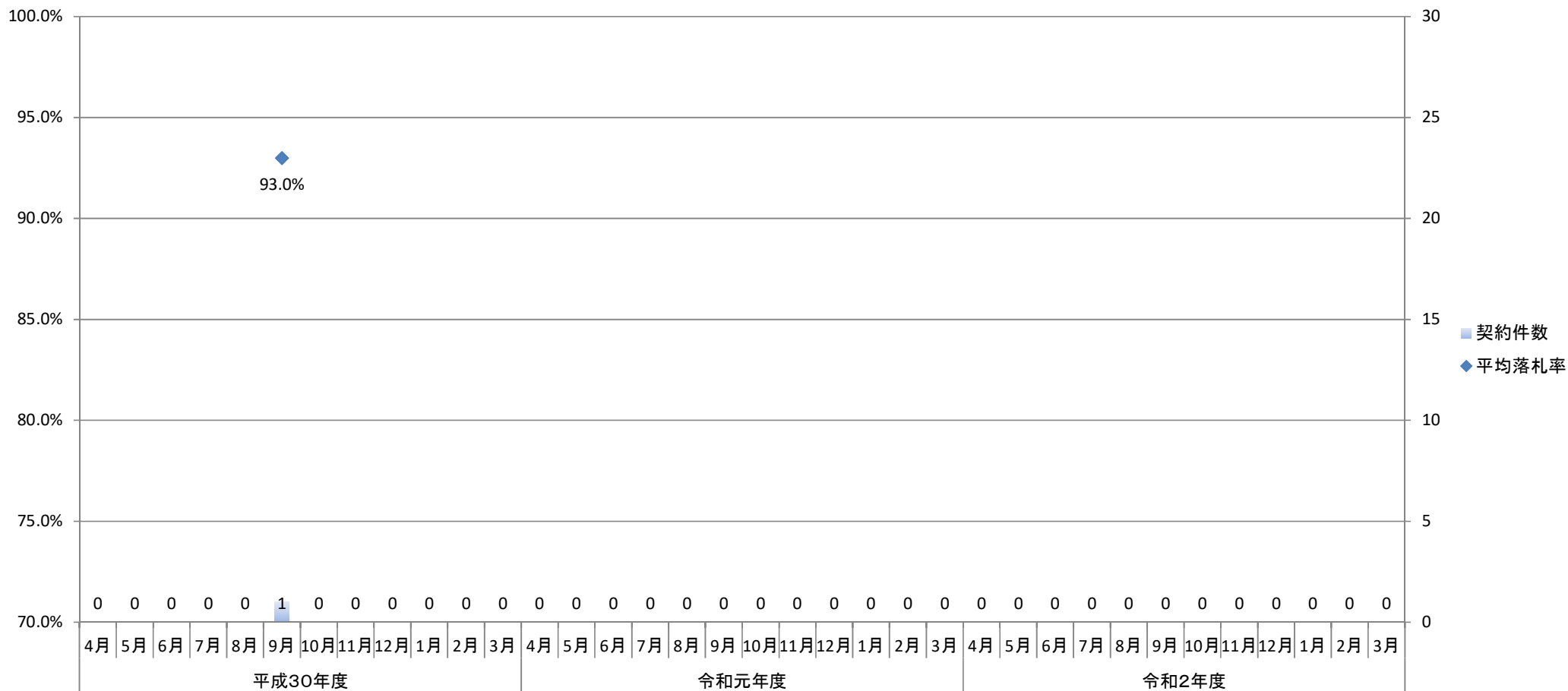

2. 年度別平均落札率

	平成30年度	令和元年度	令和2年度
平均落札率	93.0%	実績無	実績無
契約件数	1	0	0

別紙4 常総国道事務所(一般土木C等級工事)における落札率の推移

1. 月別平均落札率の推移

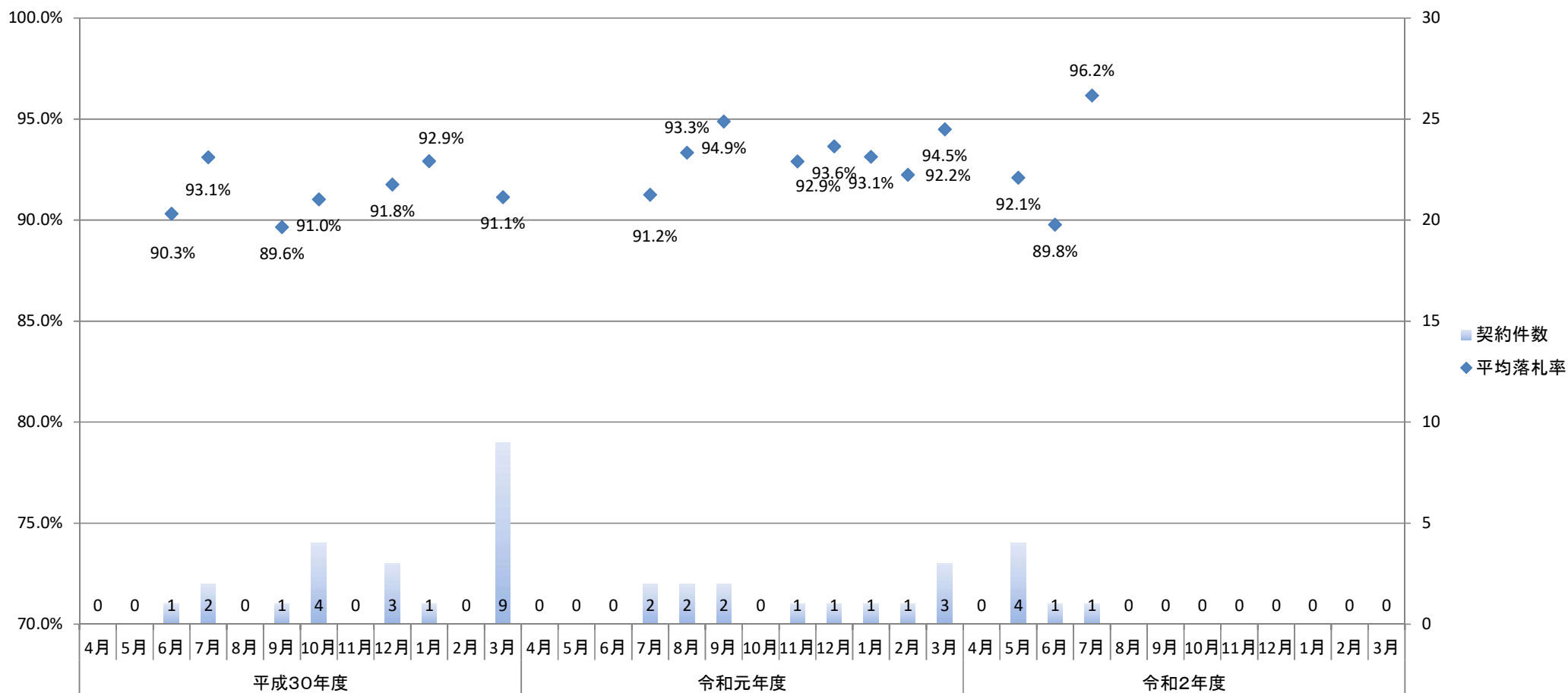

2. 年度別平均落札率

	平成30年度	令和元年度	令和2年度
平均落札率	91.4%	93.4%	92.4%
契約件数	21	13	6

別紙4 渡良瀬川河川事務所(一般土木C等級工事)における落札率の推移

1. 月別平均落札率の推移

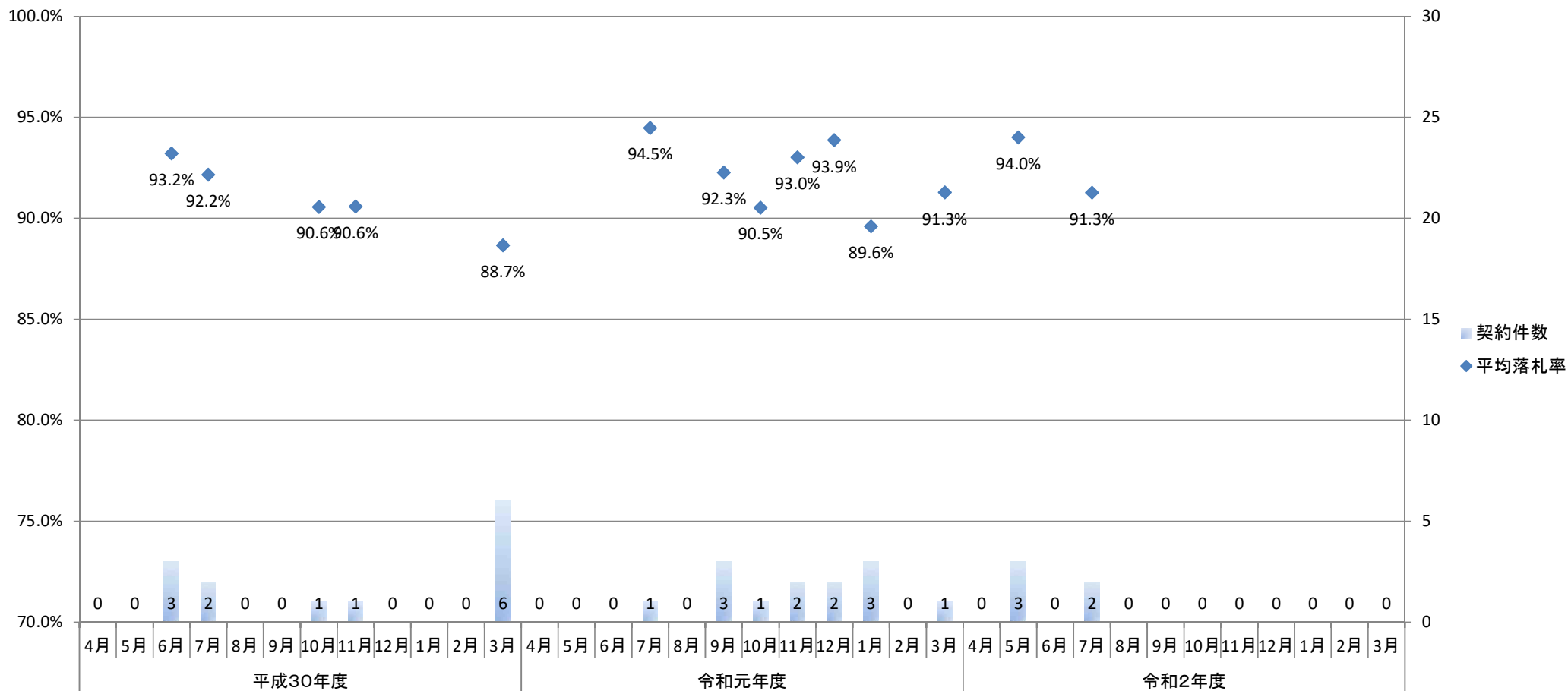

2. 年度別平均落札率

	平成30年度	令和元年度	令和2年度
平均落札率	90.5%	92.0%	92.9%
契約件数	13	13	5

別紙4 日光砂防事務所(一般土木C等級工事)における落札率の推移

1. 月別平均落札率の推移

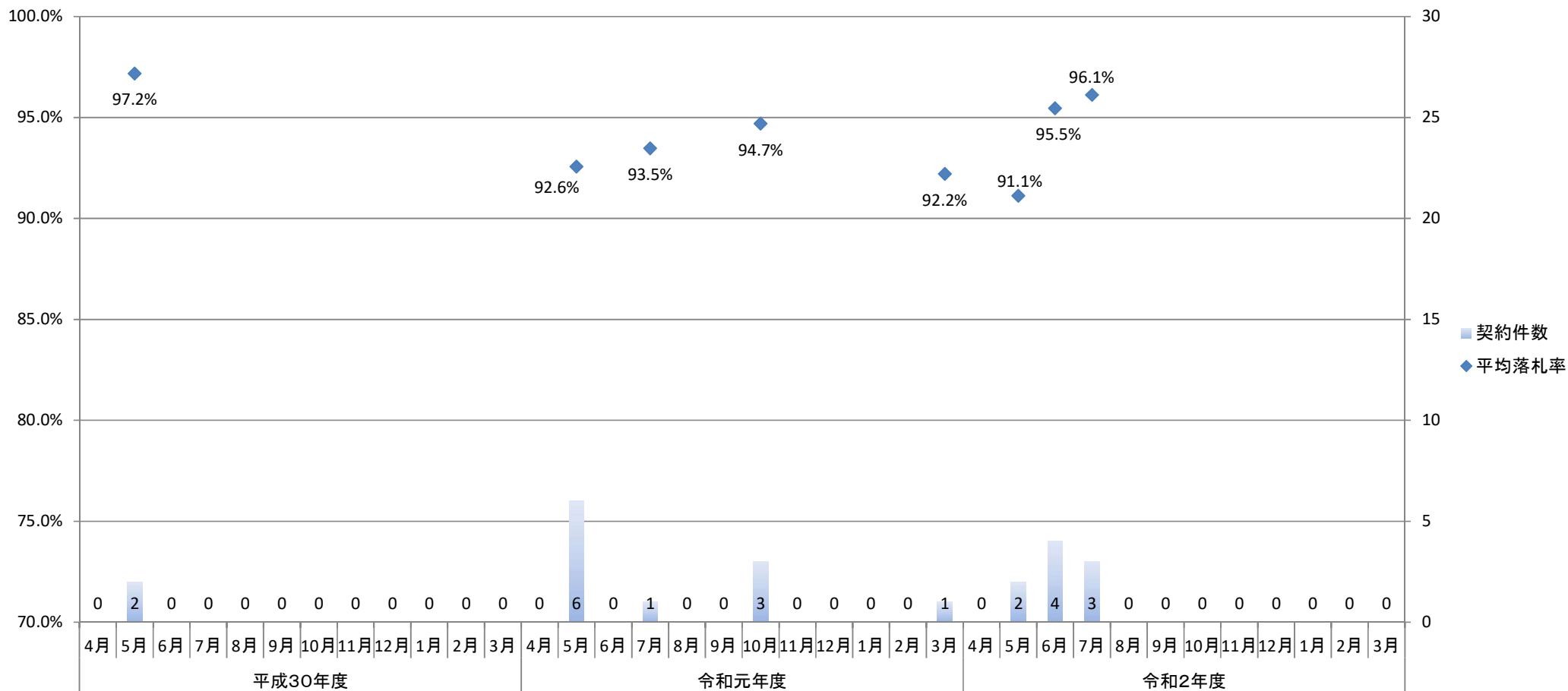

2. 年度別平均落札率

	平成30年度	令和元年度	令和2年度
平均落札率	97.2%	93.2%	94.7%
契約件数	2	11	9

別紙4 宇都宮国道事務所(一般土木C等級工事)における落札率の推移

1. 月別平均落札率の推移

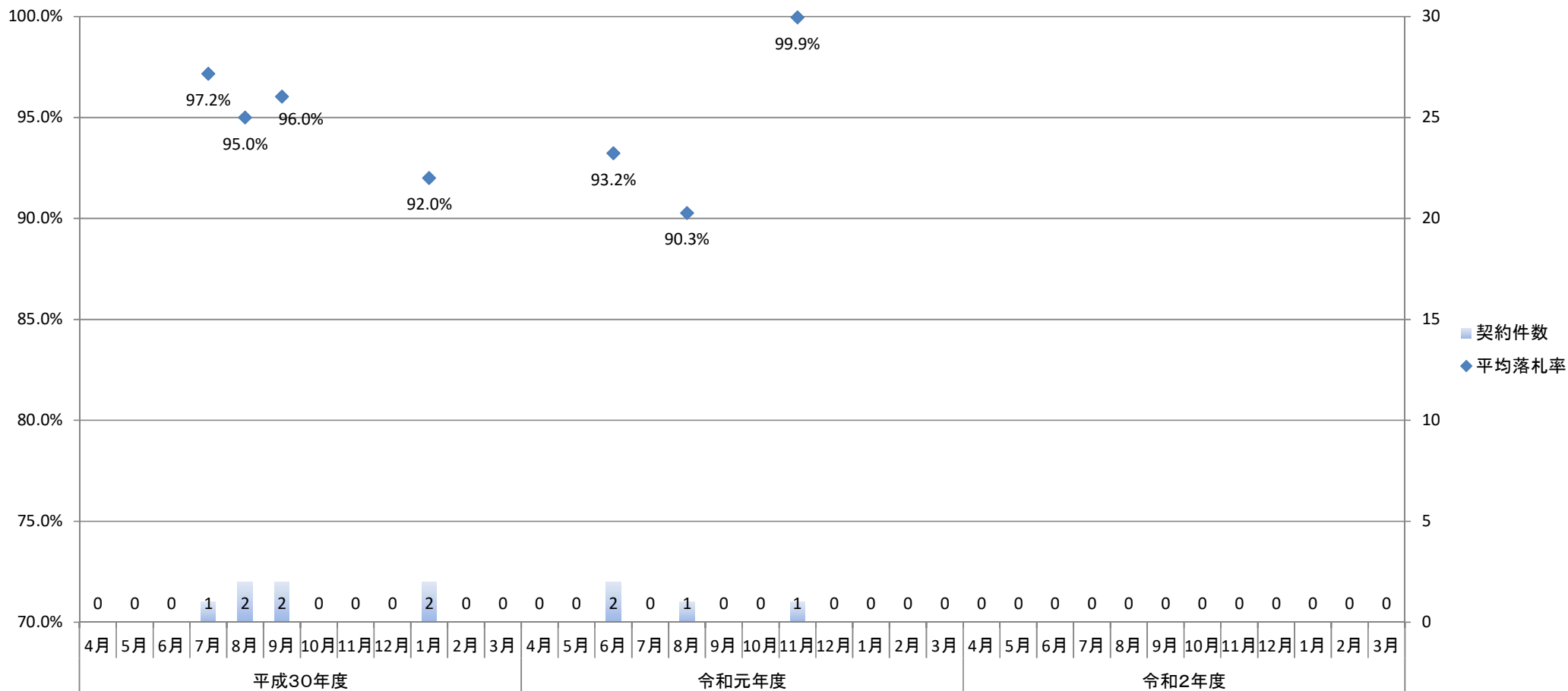

2. 年度別平均落札率

	平成30年度	令和元年度	令和2年度
平均落札率	94.7%	94.2%	実績無
契約件数	7	4	0

別紙4 高崎河川国道事務所(一般土木C等級工事)における落札率の推移

1. 月別平均落札率の推移

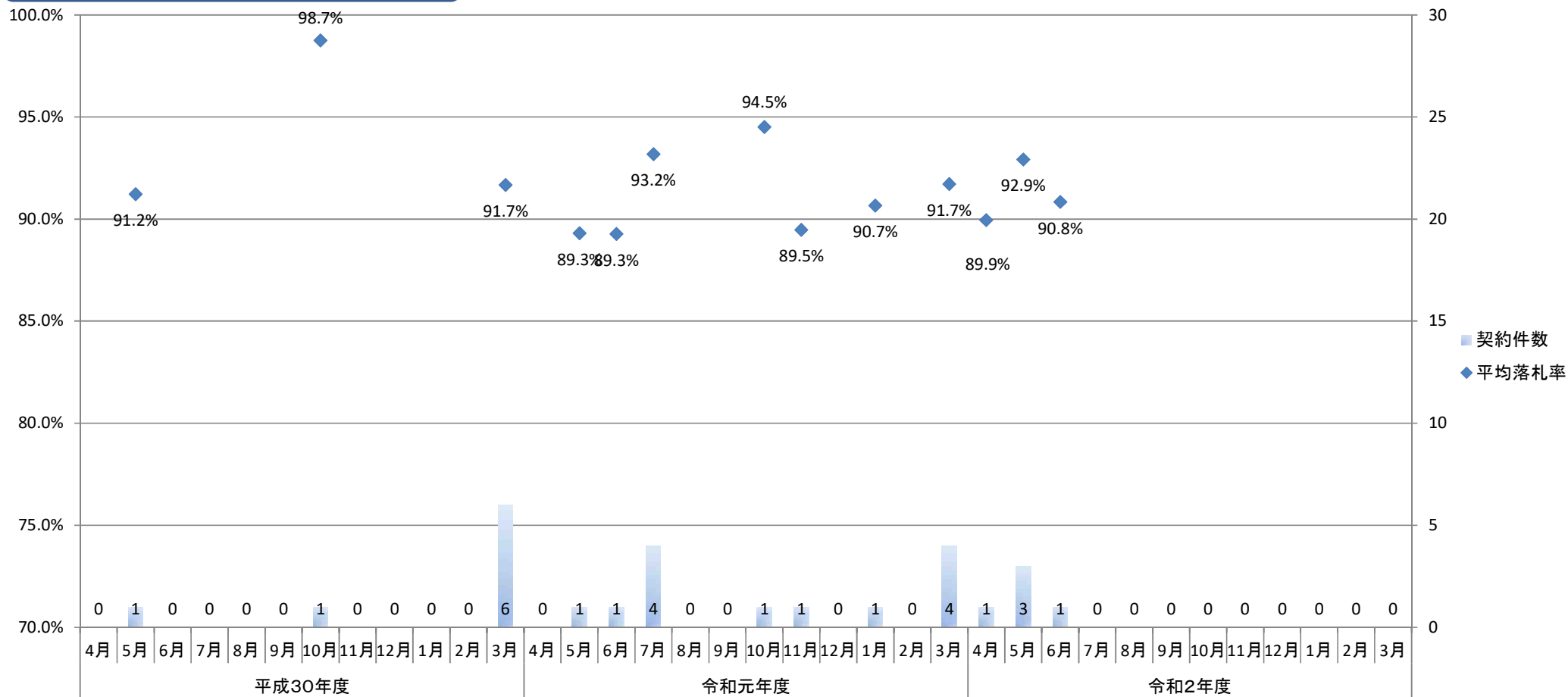

2. 年度別平均落札率

	平成30年度	令和元年度	令和2年度
平均落札率	92.5%	91.8%	91.9%
契約件数	8	13	5

別紙4 利根川水系砂防事務所(一般土木C等級工事)における落札率の推移

1. 月別平均落札率の推移

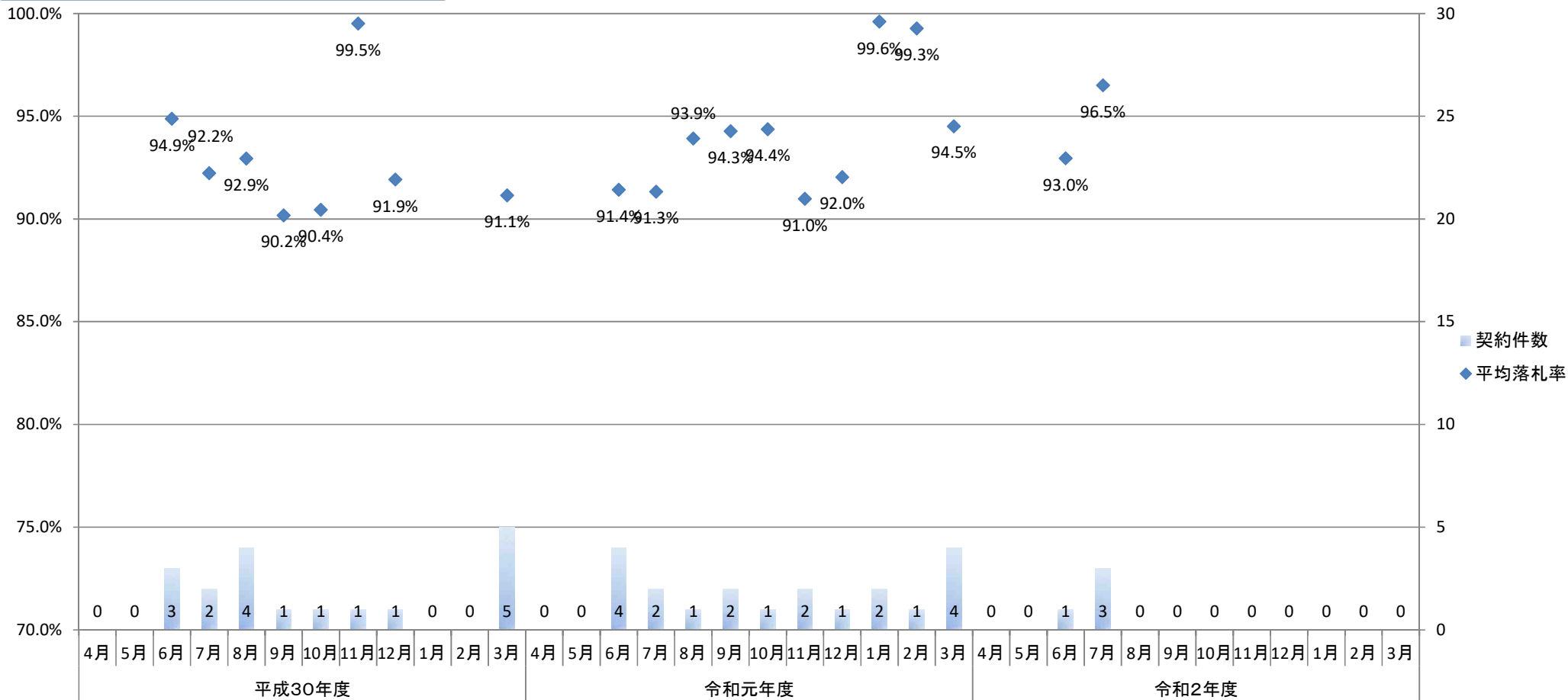

2. 年度別平均落札率

	平成30年度	令和元年度	令和2年度
平均落札率	92.7%	93.8%	95.6%
契約件数	18	20	4

別紙4 ハツ場ダム工事事務所(一般土木C等級工事)における落札率の推移

1. 月別平均落札率の推移

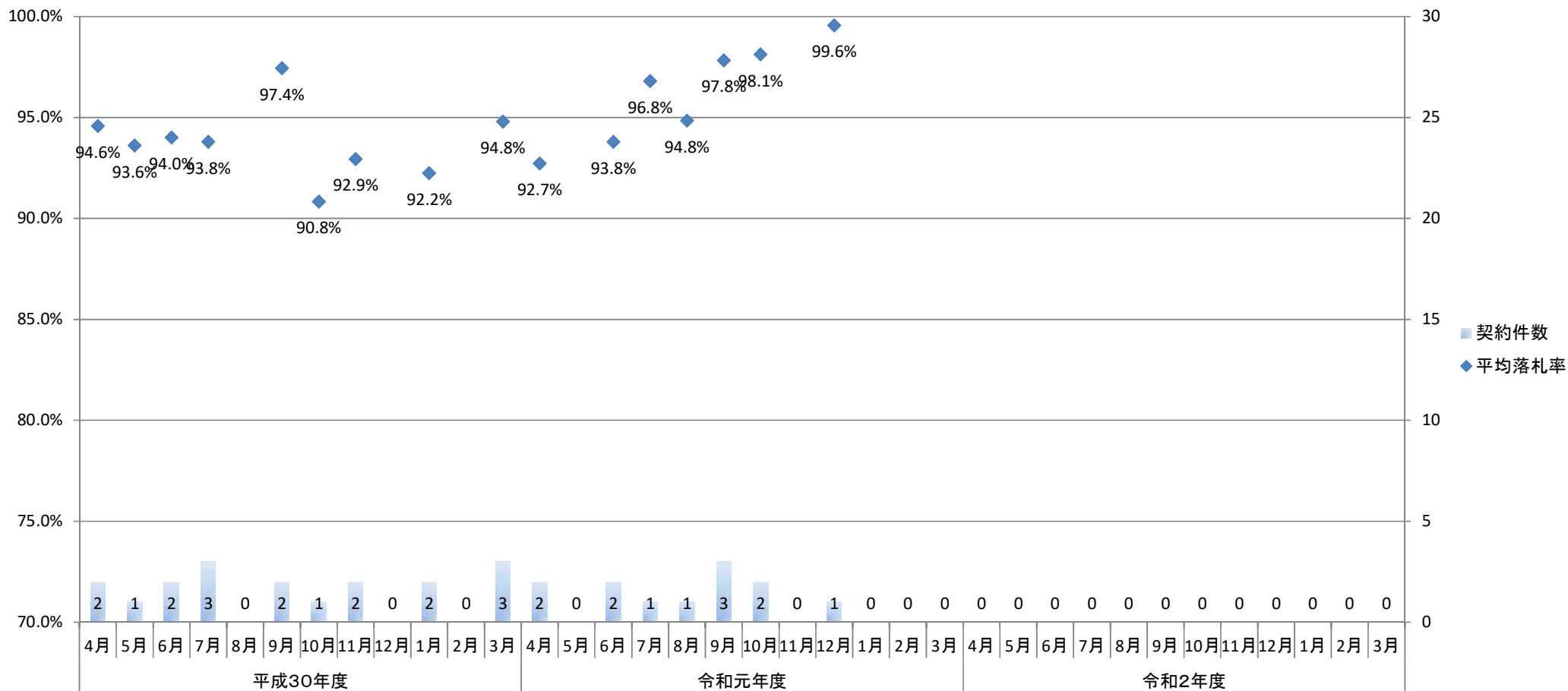

2. 年度別平均落札率

	平成30年度	令和元年度	令和2年度
平均落札率	94.0%	96.2%	
契約件数	18	12	

別紙4 利根川上流河川事務所(一般土木C等級工事)における落札率の推移

1. 月別平均落札率の推移

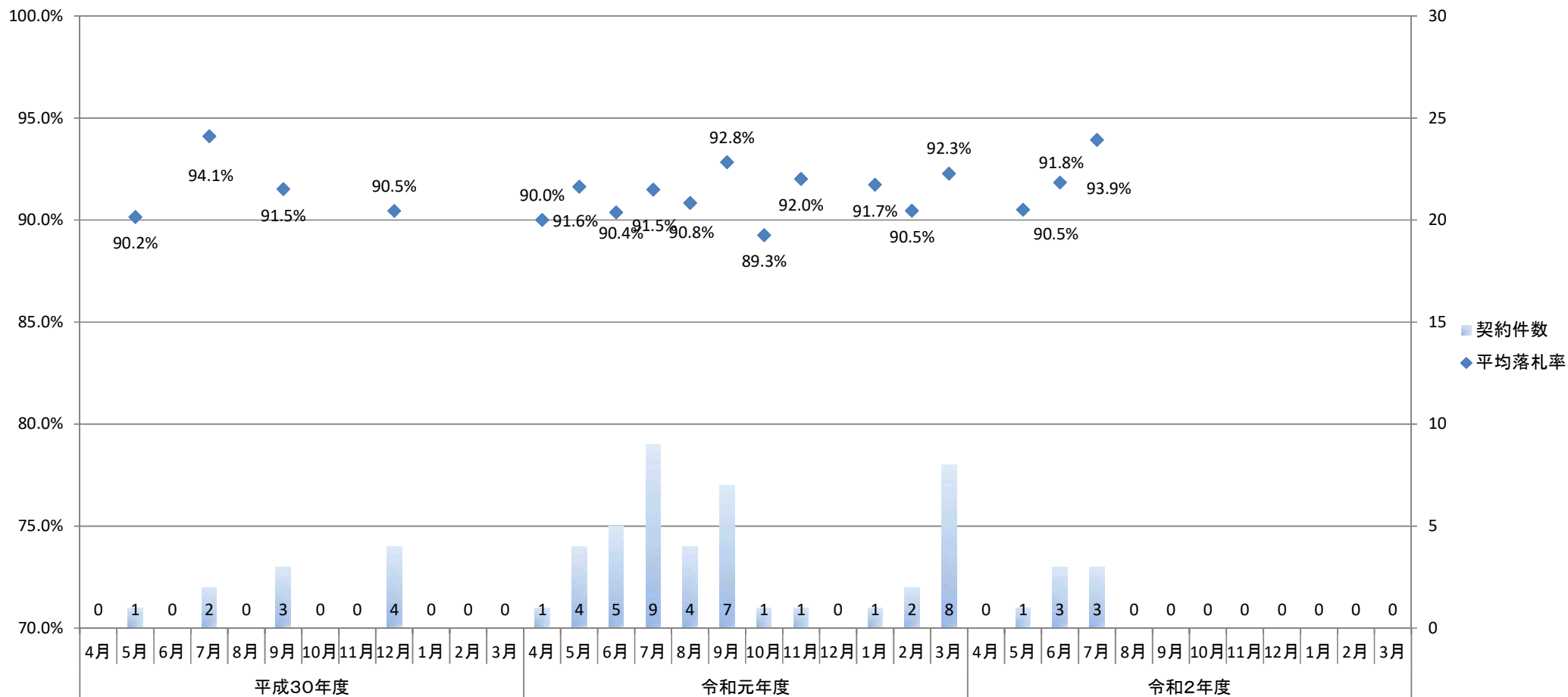

2. 年度別平均落札率

	平成30年度	令和元年度	令和2年度
平均落札率	91.5%	91.6%	92.5%
契約件数	10	43	7

別紙4 荒川上流河川事務所(一般土木C等級工事)における落札率の推移

1. 月別平均落札率の推移

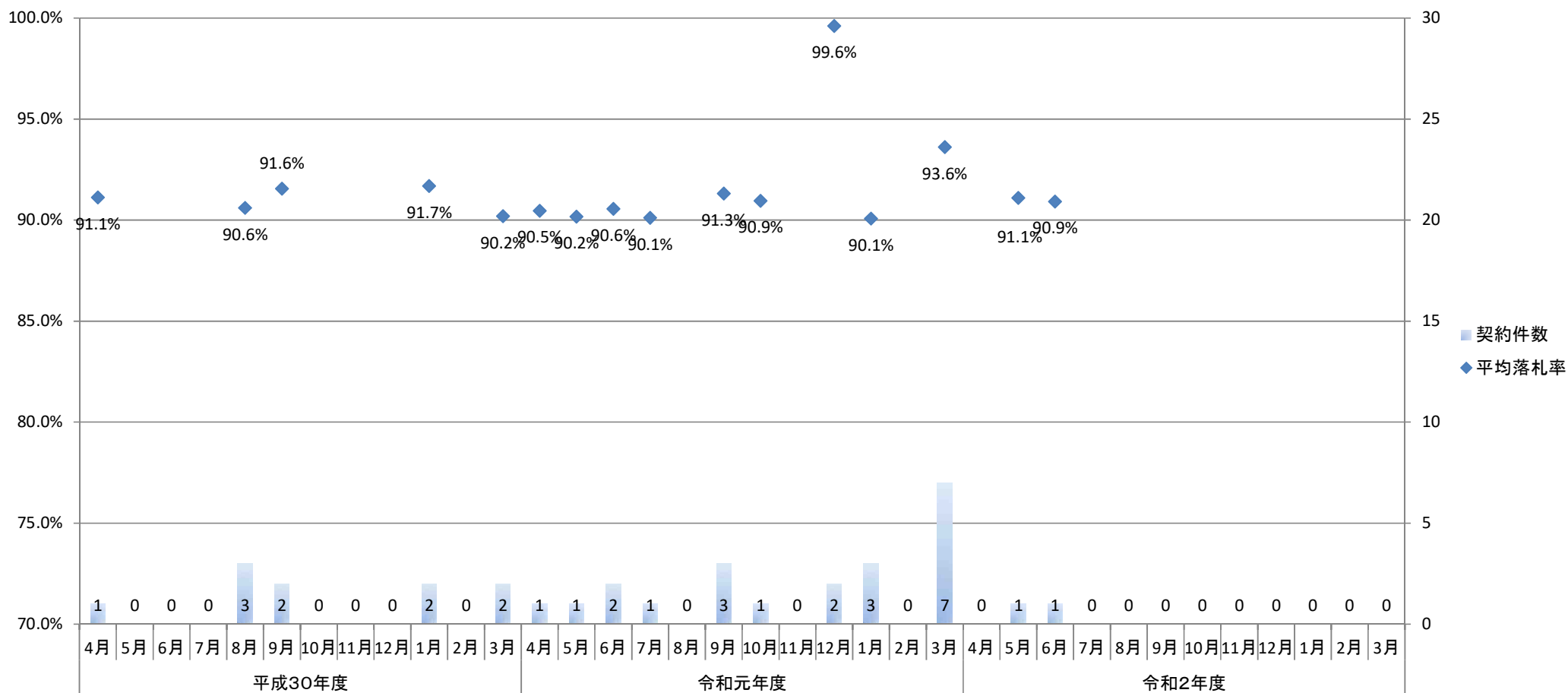

2. 年度別平均落札率

	平成30年度	令和元年度	令和2年度
平均落札率	91.0%	92.4%	91.0%
契約件数	10	21	2

別紙4 荒川調節池工事事務所(一般土木C等級工事)における落札率の推移

1. 月別平均落札率の推移

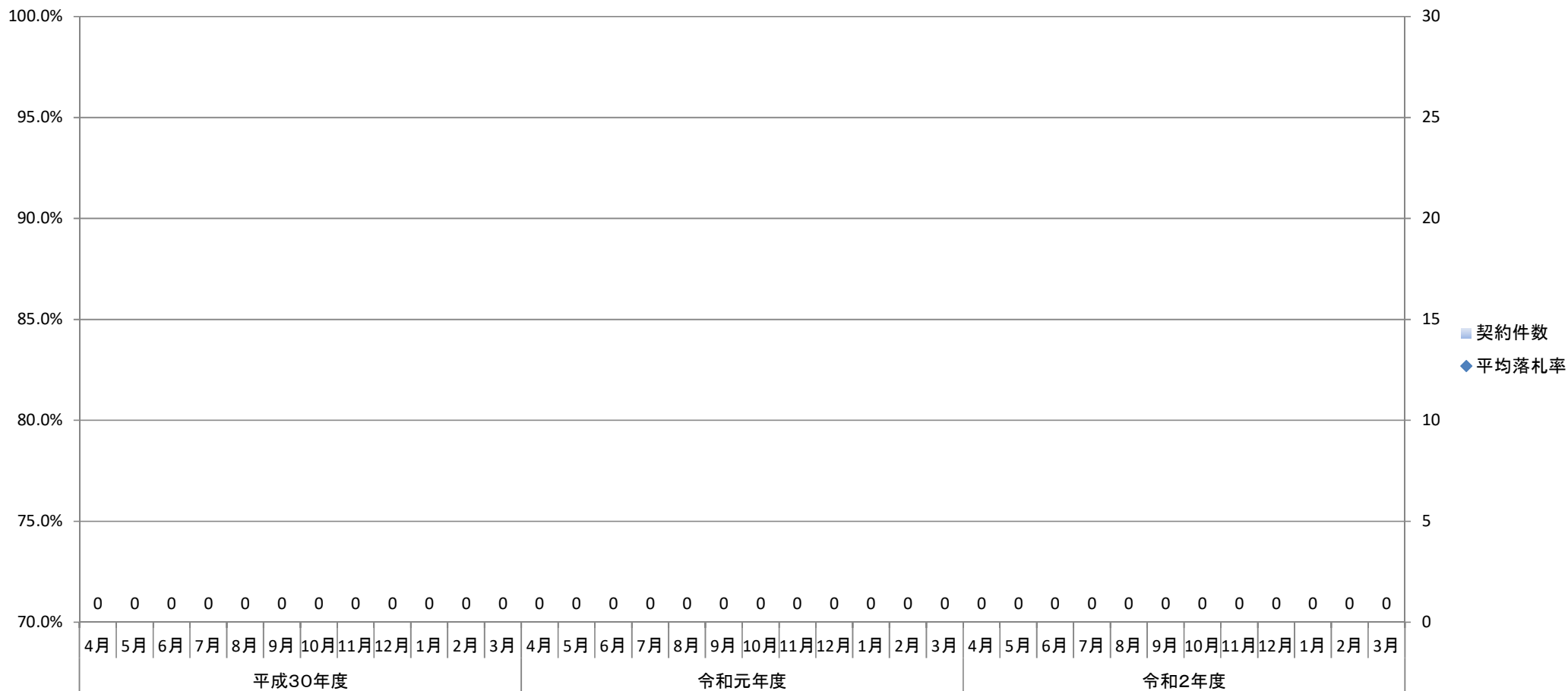

2. 年度別平均落札率

	平成30年度	令和元年度	令和2年度
平均落札率			実績無
契約件数			0

別紙4 大宮国道事務所(一般土木C等級工事)における落札率の推移

1. 月別平均落札率の推移

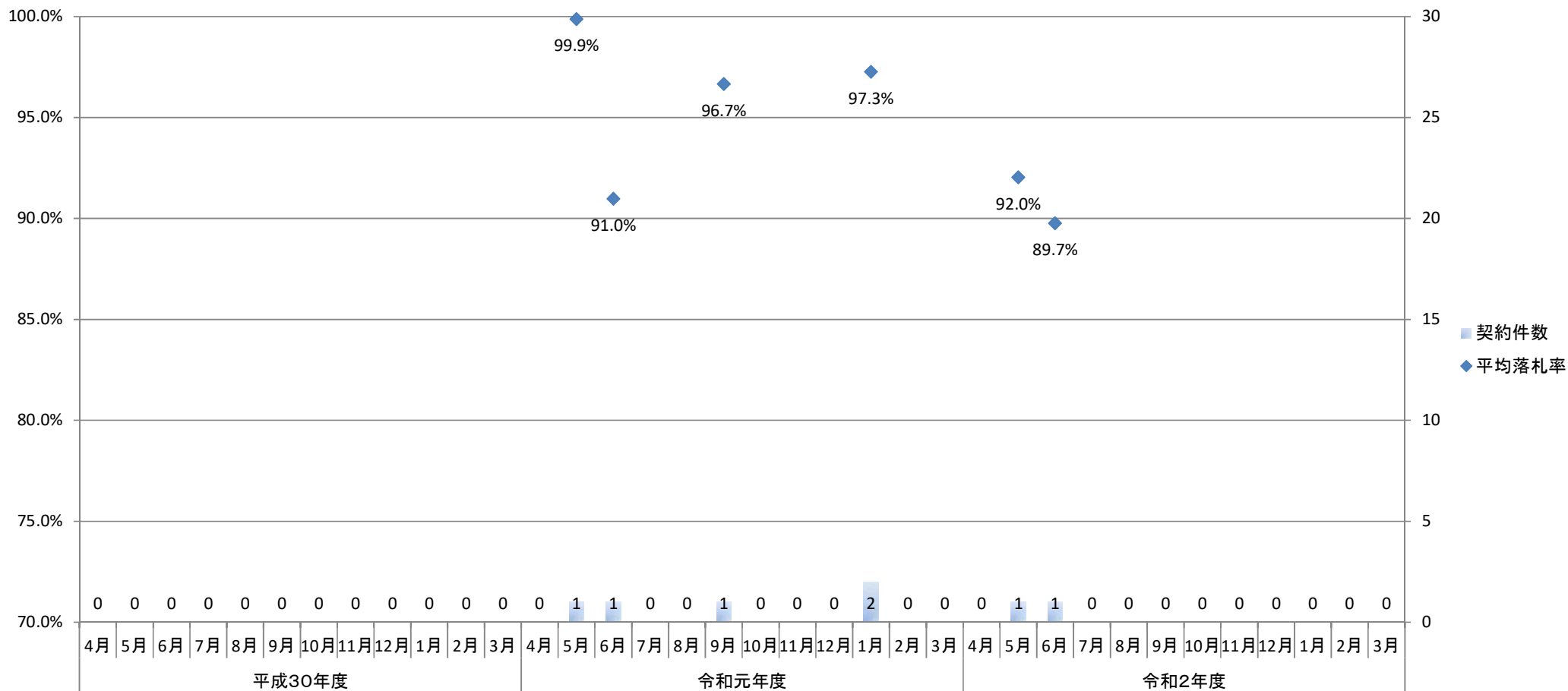

2. 年度別平均落札率

	平成30年度	令和元年度	令和2年度
平均落札率	実績無	96.4%	90.9%
契約件数	0	5	2

別紙4 北首都国道事務所(一般土木C等級工事)における落札率の推移

1. 月別平均落札率の推移

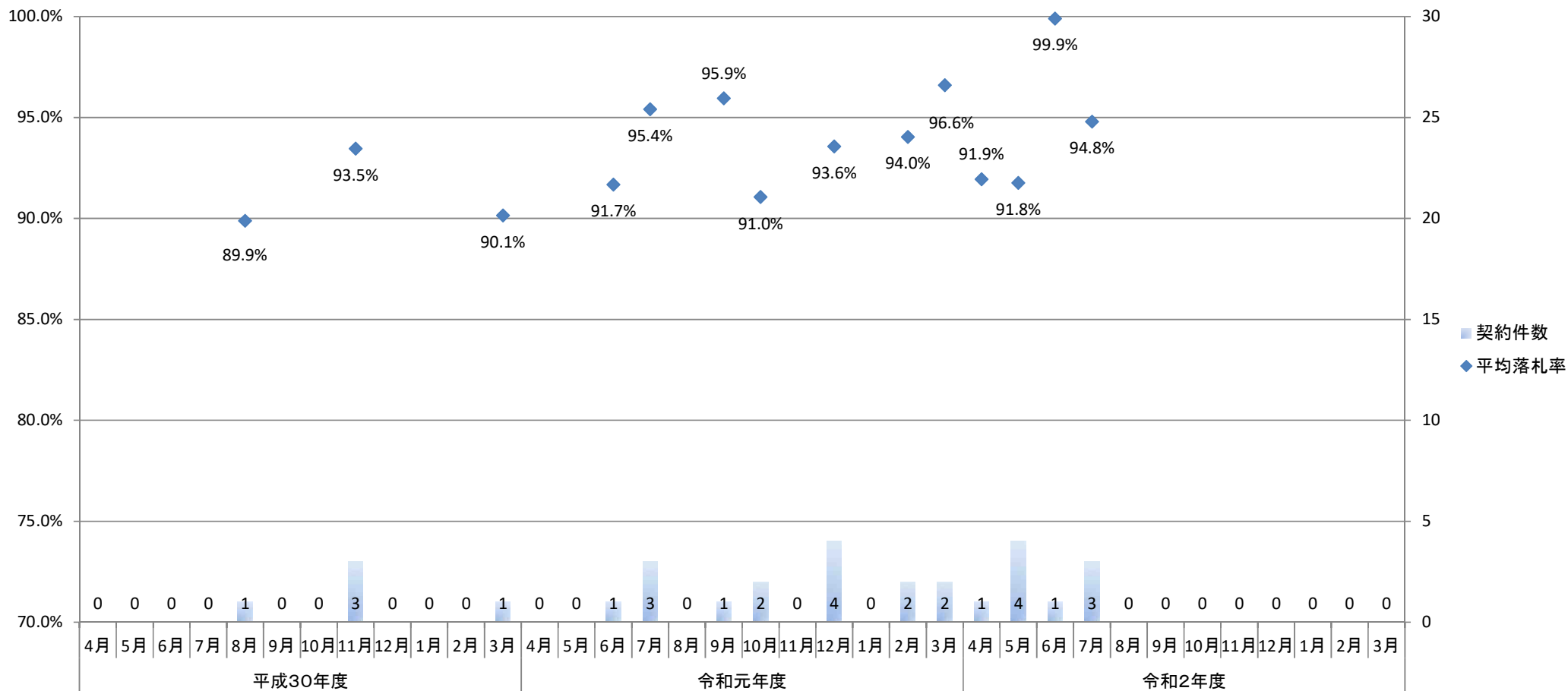

2. 年度別平均落札率

	平成30年度	令和元年度	令和2年度
平均落札率	92.1%	94.1%	93.7%
契約件数	5	15	9

別紙4 江戸川河川事務所(一般土木C等級工事)における落札率の推移

1. 月別平均落札率の推移

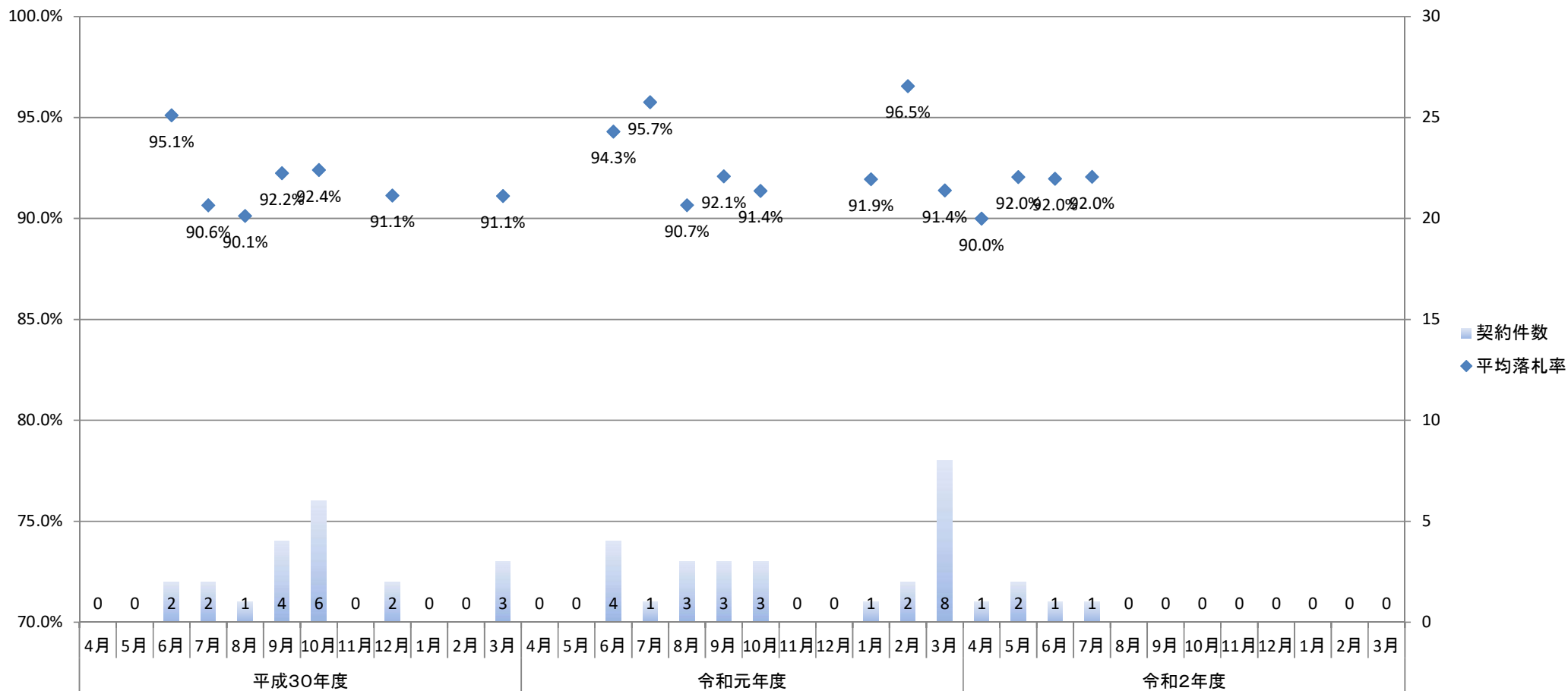

2. 年度別平均落札率

	平成30年度	令和元年度	令和2年度
平均落札率	92.0%	92.5%	91.6%
契約件数	20	25	5

別紙4 利根川下流河川事務所(一般土木C等級工事)における落札率の推移

1. 月別平均落札率の推移

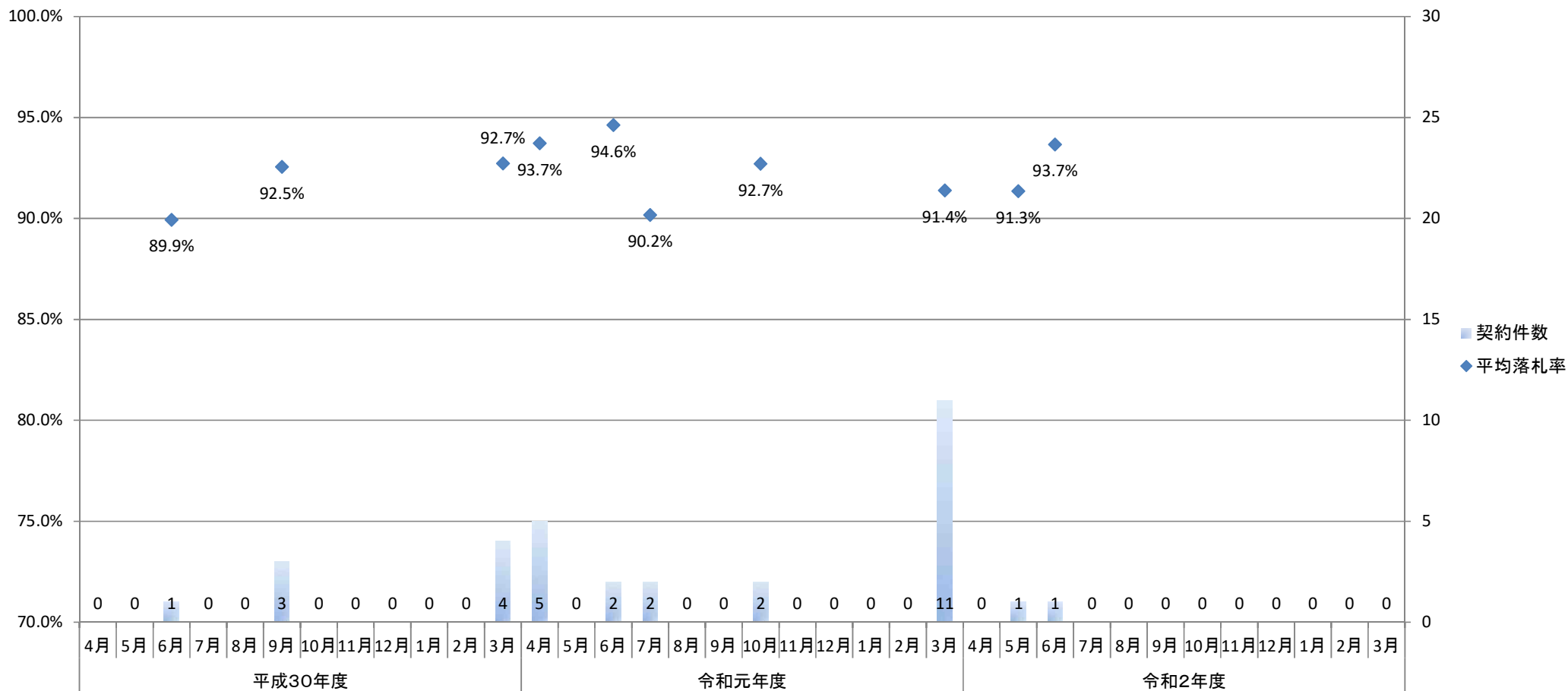

2. 年度別平均落札率

	平成30年度	令和元年度	令和2年度
平均落札率	92.3%	92.2%	92.5%
契約件数	8	22	2

別紙4 首都国道事務所(一般土木C等級工事)における落札率の推移

1. 月別平均落札率の推移

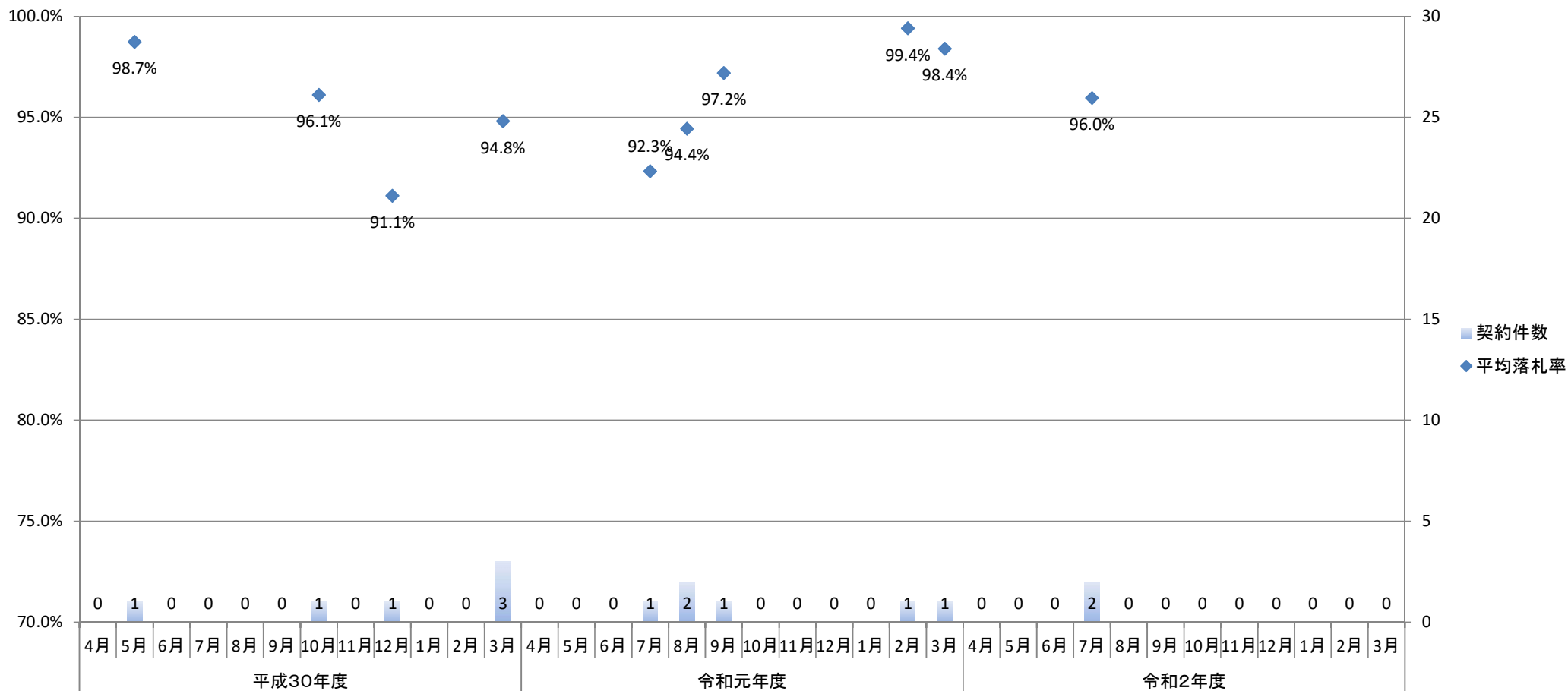

2. 年度別平均落札率

	平成30年度	令和元年度	令和2年度
平均落札率	95.1%	96.0%	96.0%
契約件数	6	6	2

別紙4 千葉国道事務所(一般土木C等級工事)における落札率の推移

1. 月別平均落札率の推移

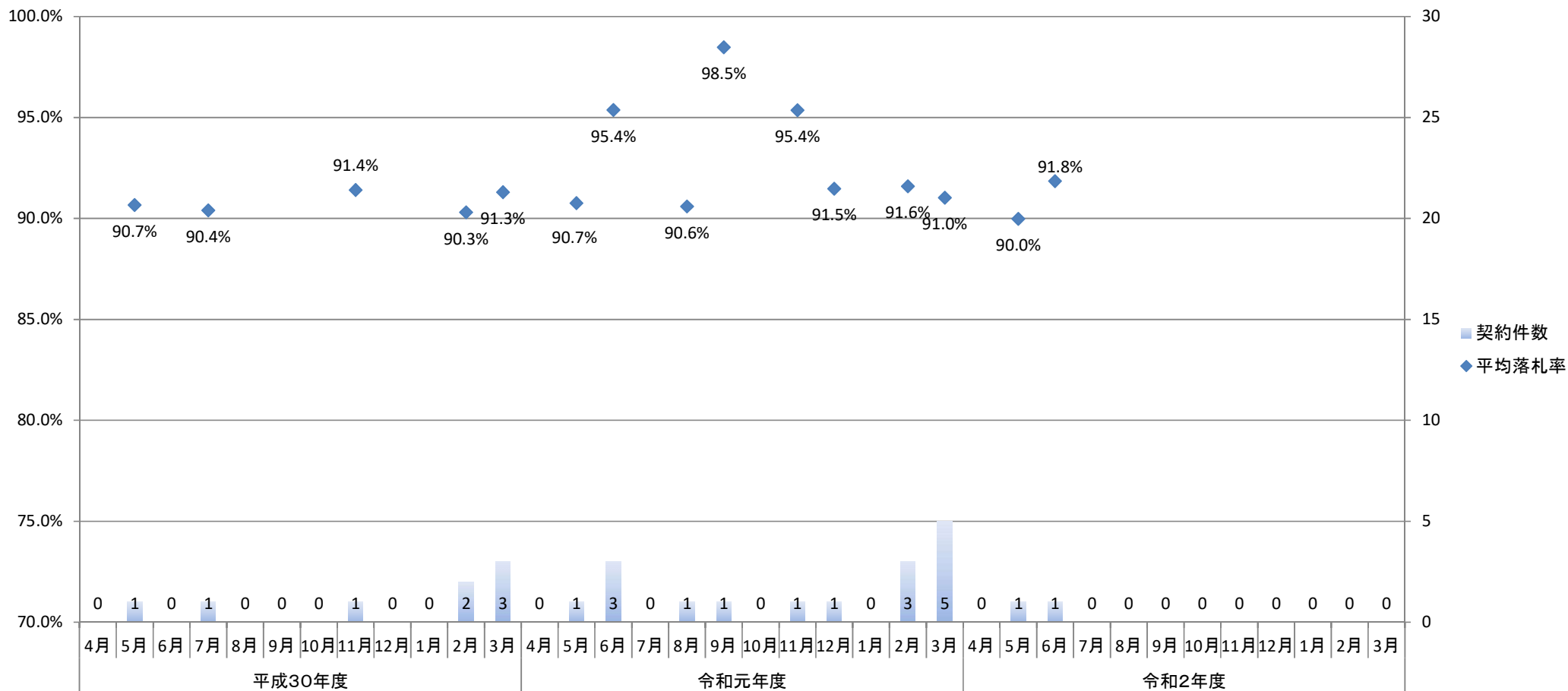

2. 年度別平均落札率

	平成30年度	令和元年度	令和2年度
平均落札率	90.9%	92.7%	90.9%
契約件数	8	16	2

別紙4 荒川下流河川事務所(一般土木C等級工事)における落札率の推移

1. 月別平均落札率の推移

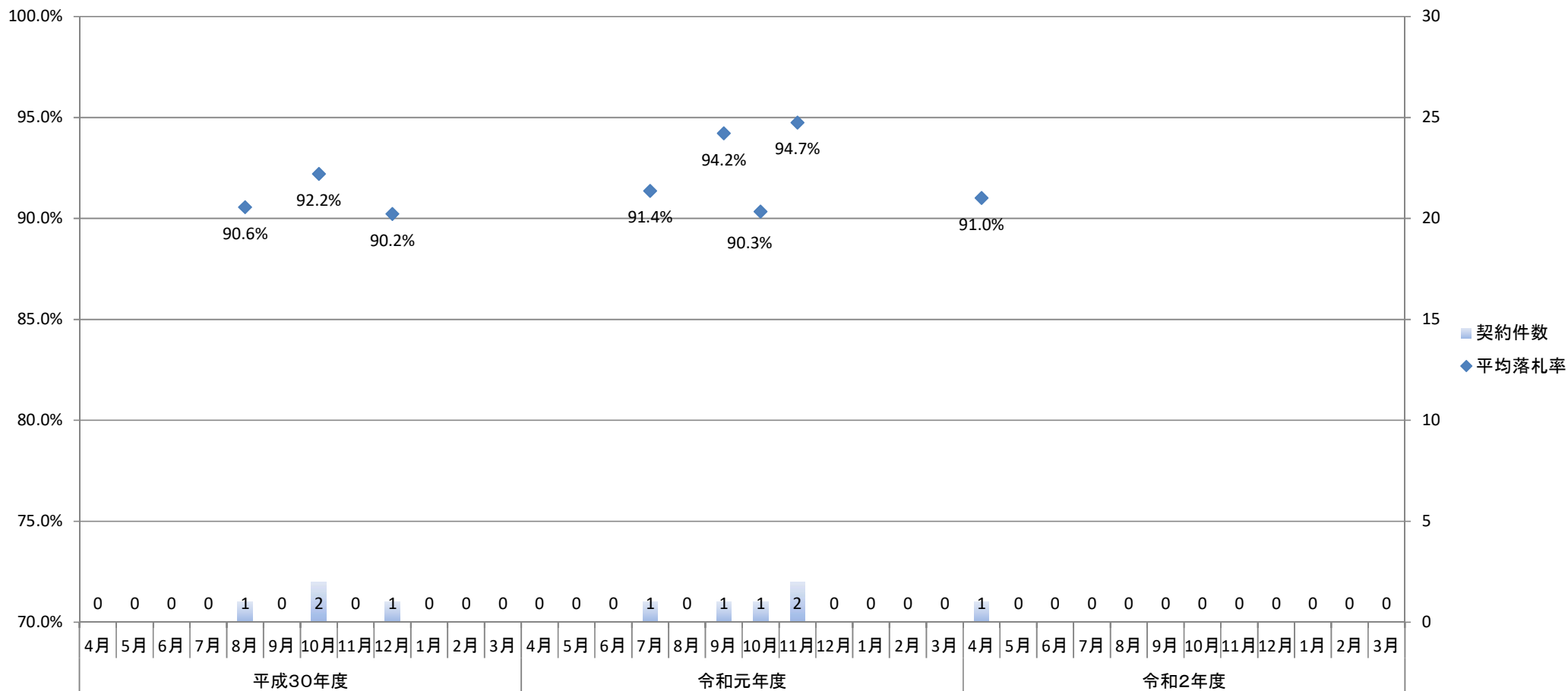

2. 年度別平均落札率

	平成30年度	令和元年度	令和2年度
平均落札率	91.3%	93.1%	91.0%
契約件数	4	5	1

別紙4 東京国道事務所(一般土木C等級工事)における落札率の推移

1. 月別平均落札率の推移

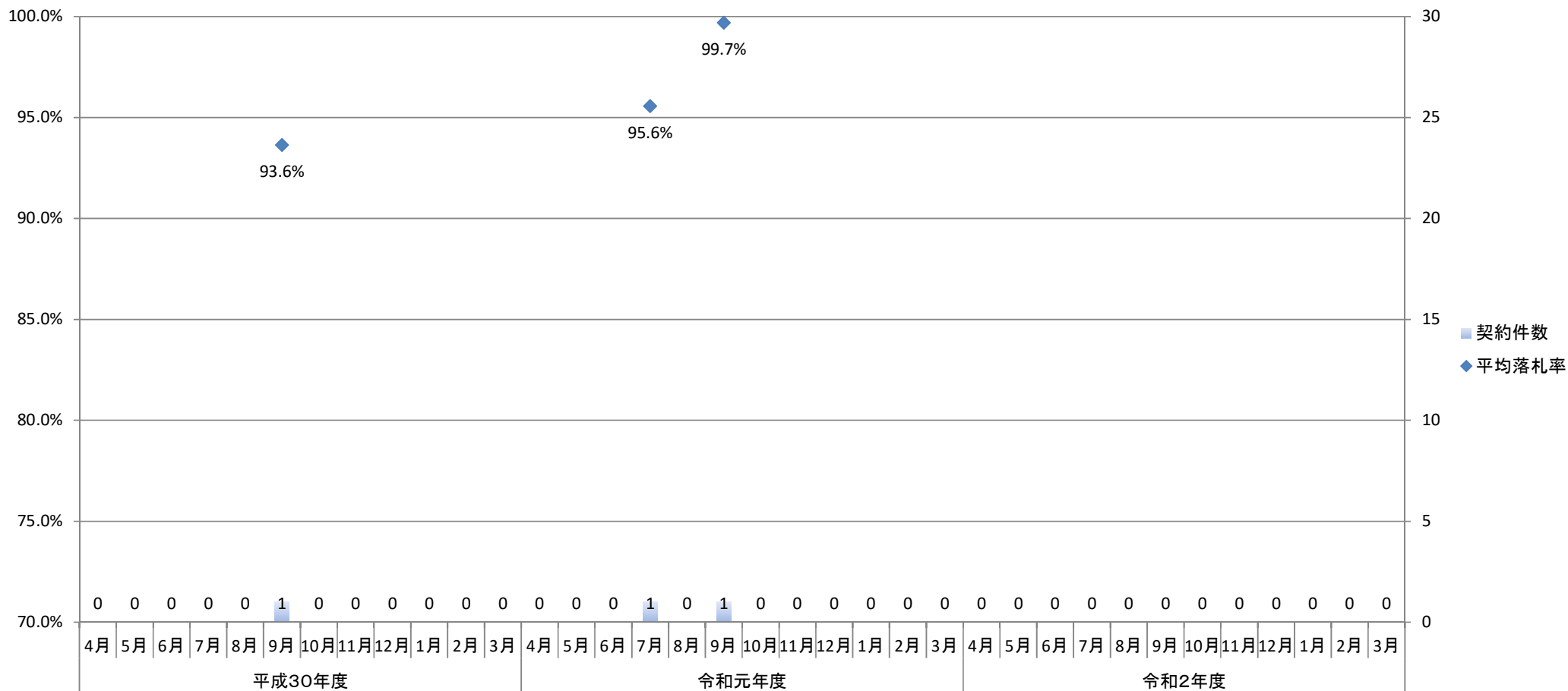

2. 年度別平均落札率

	平成30年度	令和元年度	令和2年度
平均落札率	93.6%	97.6%	実績無
契約件数	1	2	0

別紙4 相武国道事務所(一般土木C等級工事)における落札率の推移

1. 月別平均落札率の推移

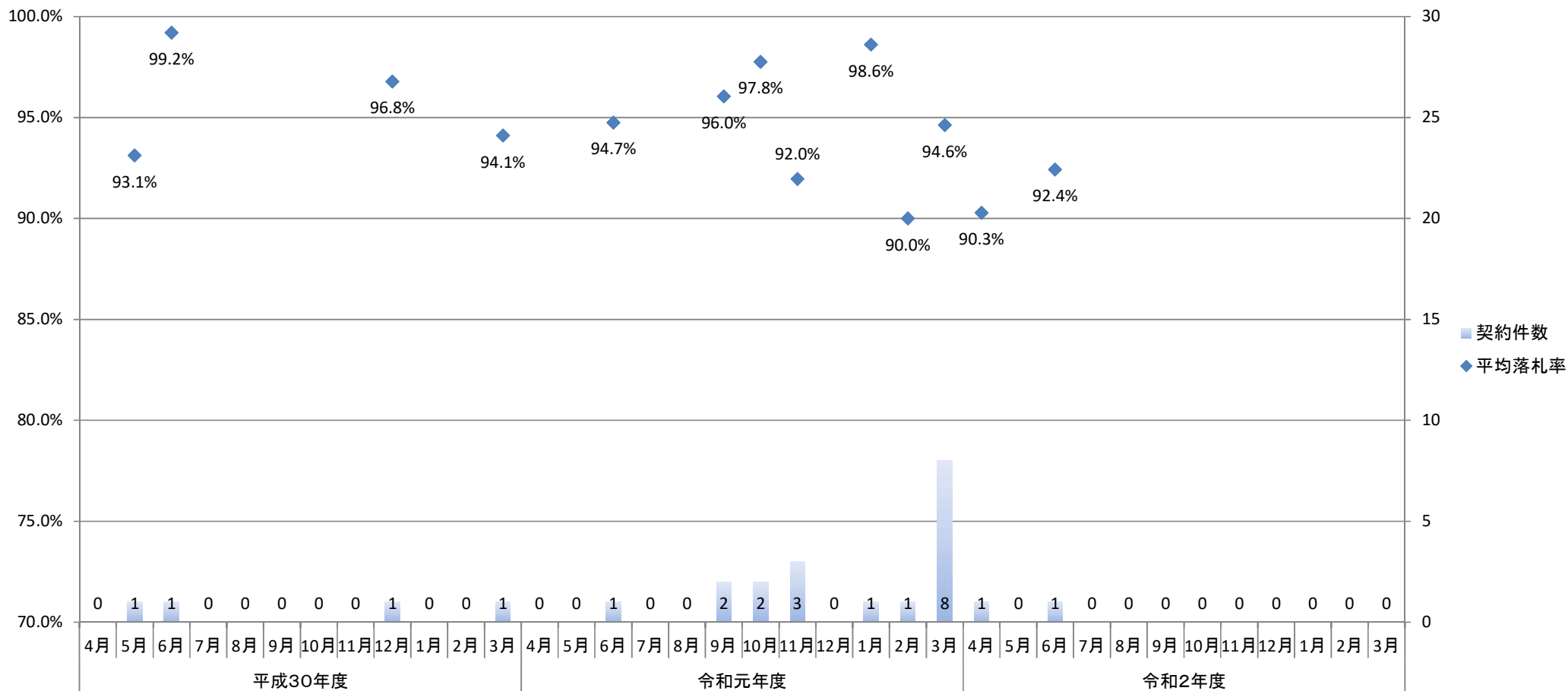

2. 年度別平均落札率

	平成30年度	令和元年度	令和2年度
平均落札率	95.8%	94.7%	91.3%
契約件数	4	18	2

別紙4 東京外かく環状国道事務所(一般土木C等級工事)における落札率の推移

1. 月別平均落札率の推移

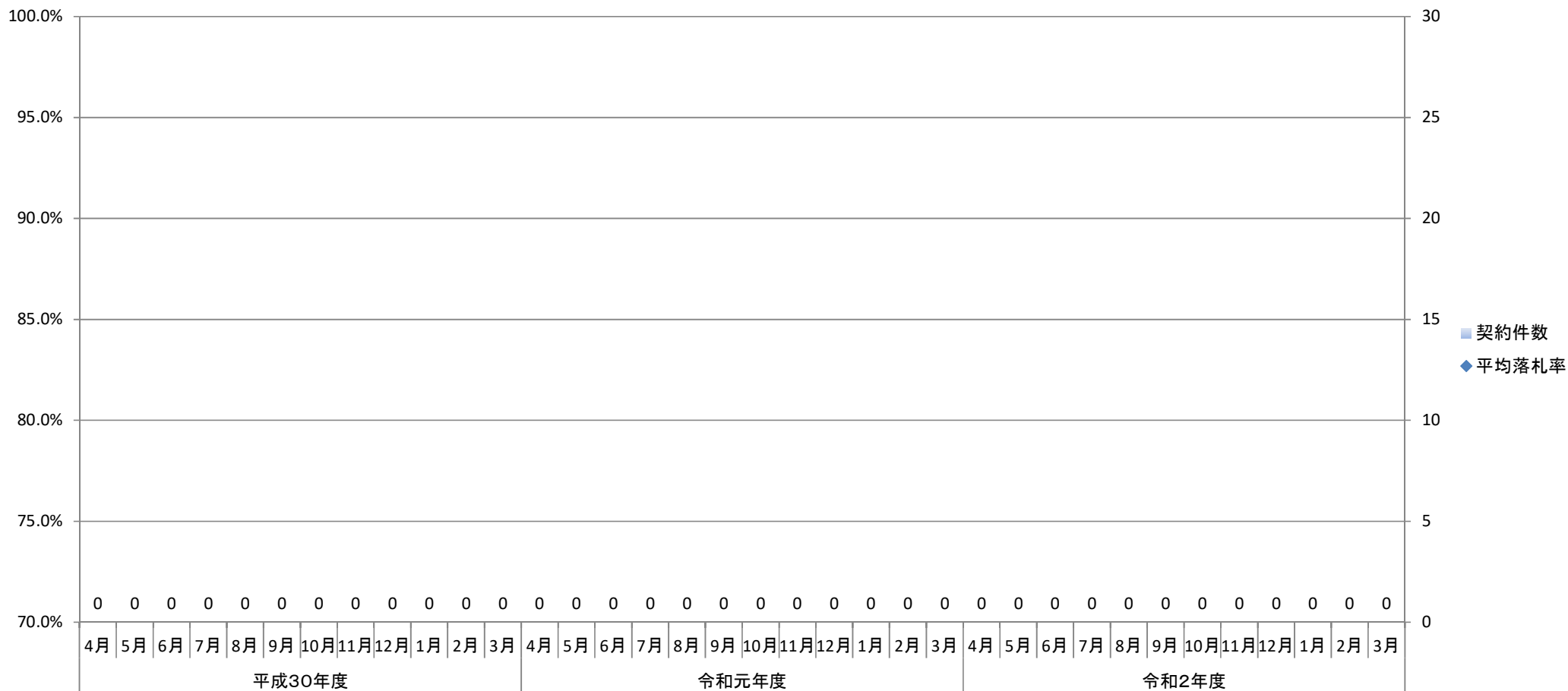

2. 年度別平均落札率

	平成30年度	令和元年度	令和2年度
平均落札率	実績無	実績無	実績無
契約件数	0	0	0

別紙4 京浜河川事務所(一般土木C等級工事)における落札率の推移

1. 月別平均落札率の推移

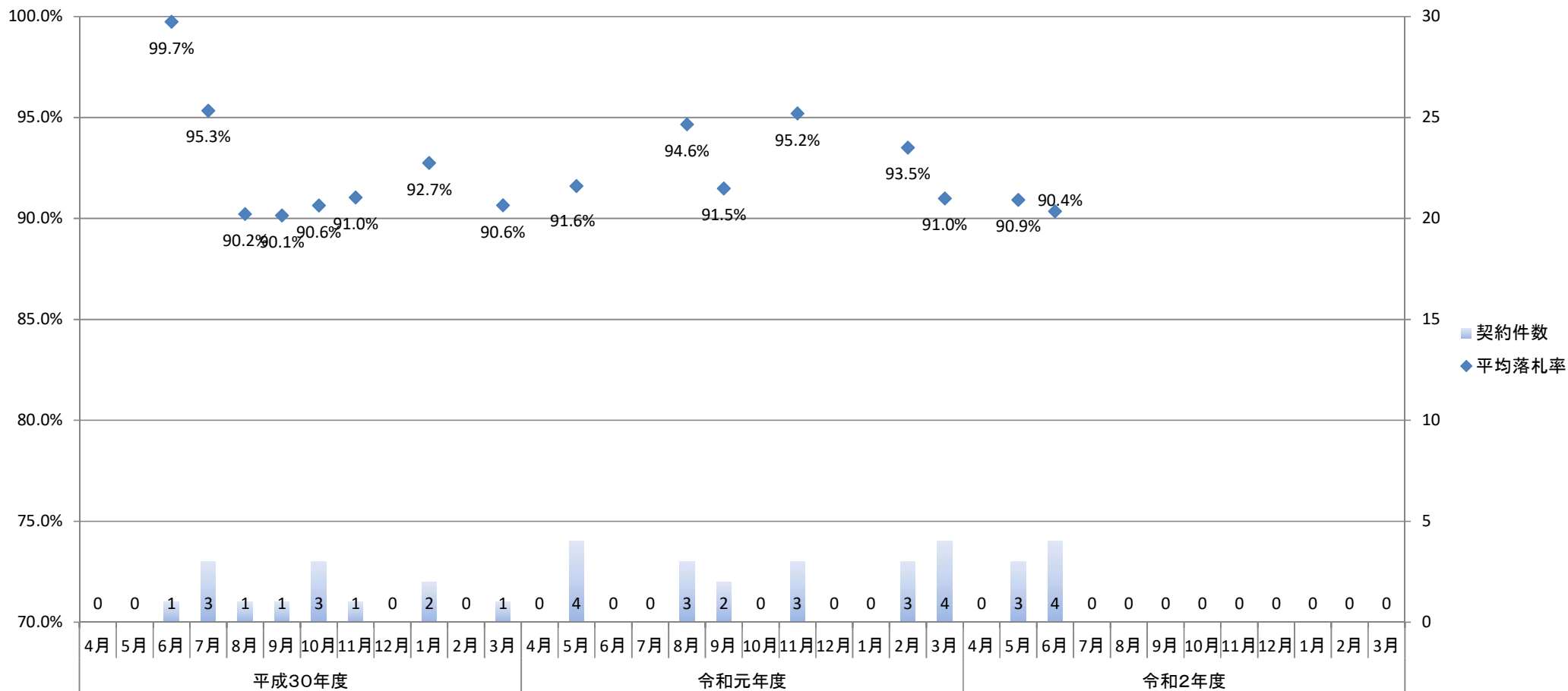

2. 年度別平均落札率

	平成30年度	令和元年度	令和2年度
平均落札率	92.7%	92.8%	90.6%
契約件数	13	19	7

別紙4 横浜国道事務所(一般土木C等級工事)における落札率の推移

1. 月別平均落札率の推移

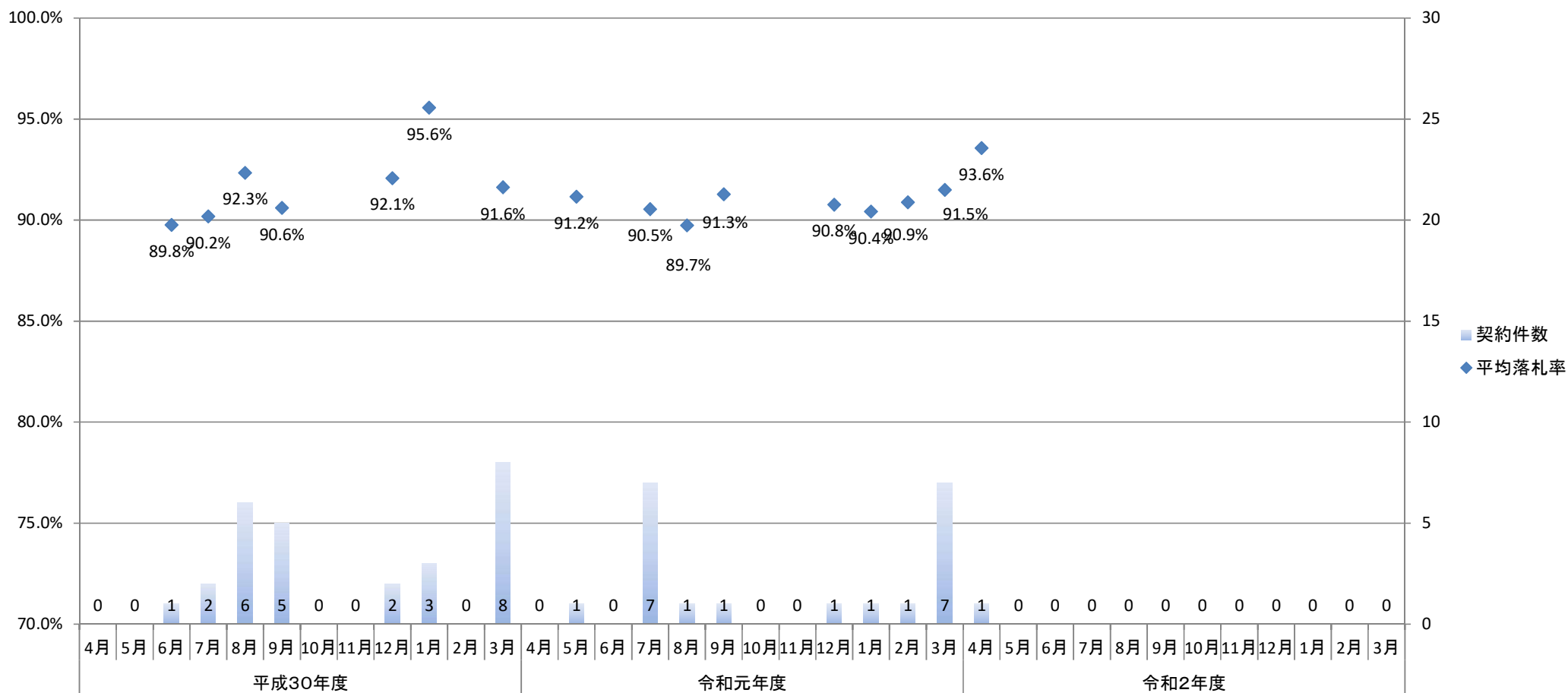

2. 年度別平均落札率

	平成30年度	令和元年度	令和2年度
平均落札率	91.9%	90.9%	93.6%
契約件数	27	20	1

別紙4 川崎国道事務所(一般土木C等級工事)における落札率の推移

1. 月別平均落札率の推移

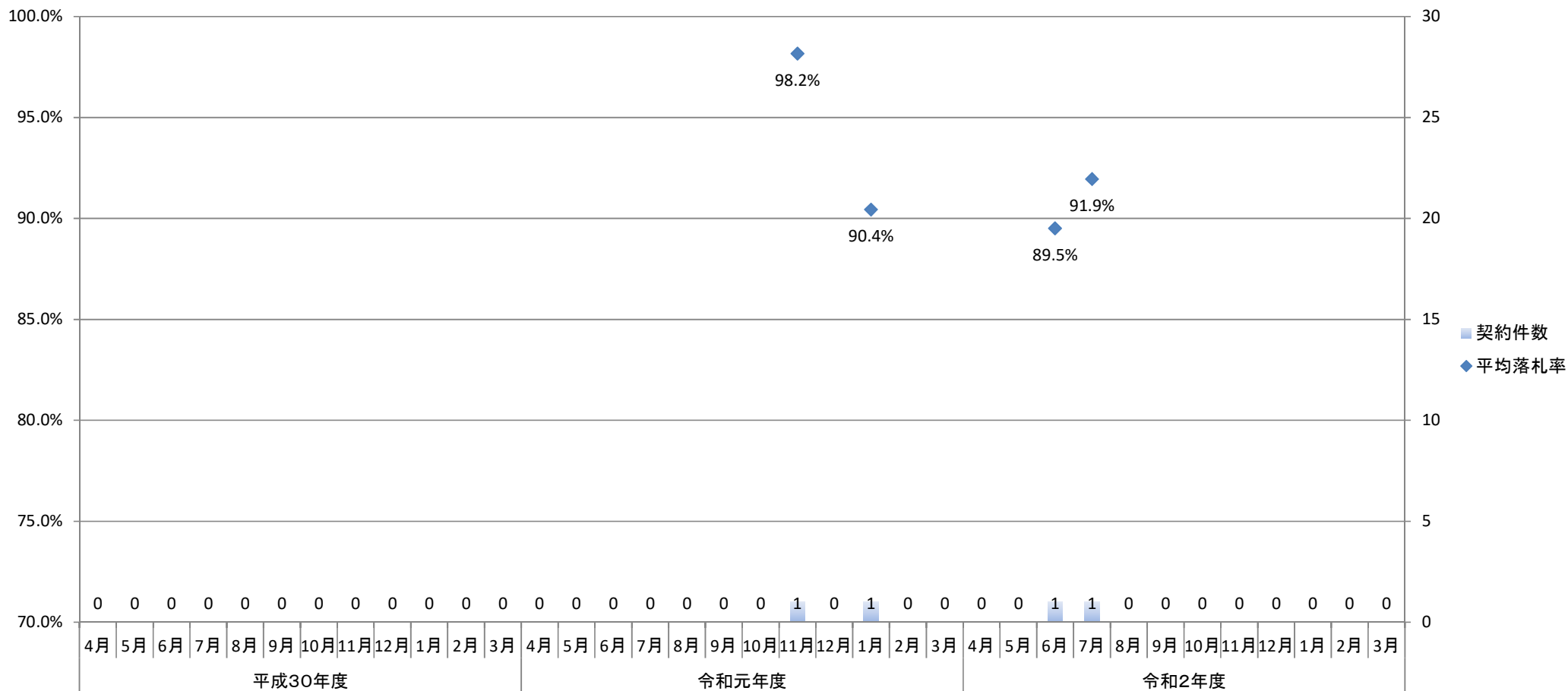

2. 年度別平均落札率

	平成30年度	令和元年度	令和2年度
平均落札率	実績無	94.3%	90.7%
契約件数	0	2	2

別紙4 甲府河川国道事務所(一般土木C等級工事)における落札率の推移

1. 月別平均落札率の推移

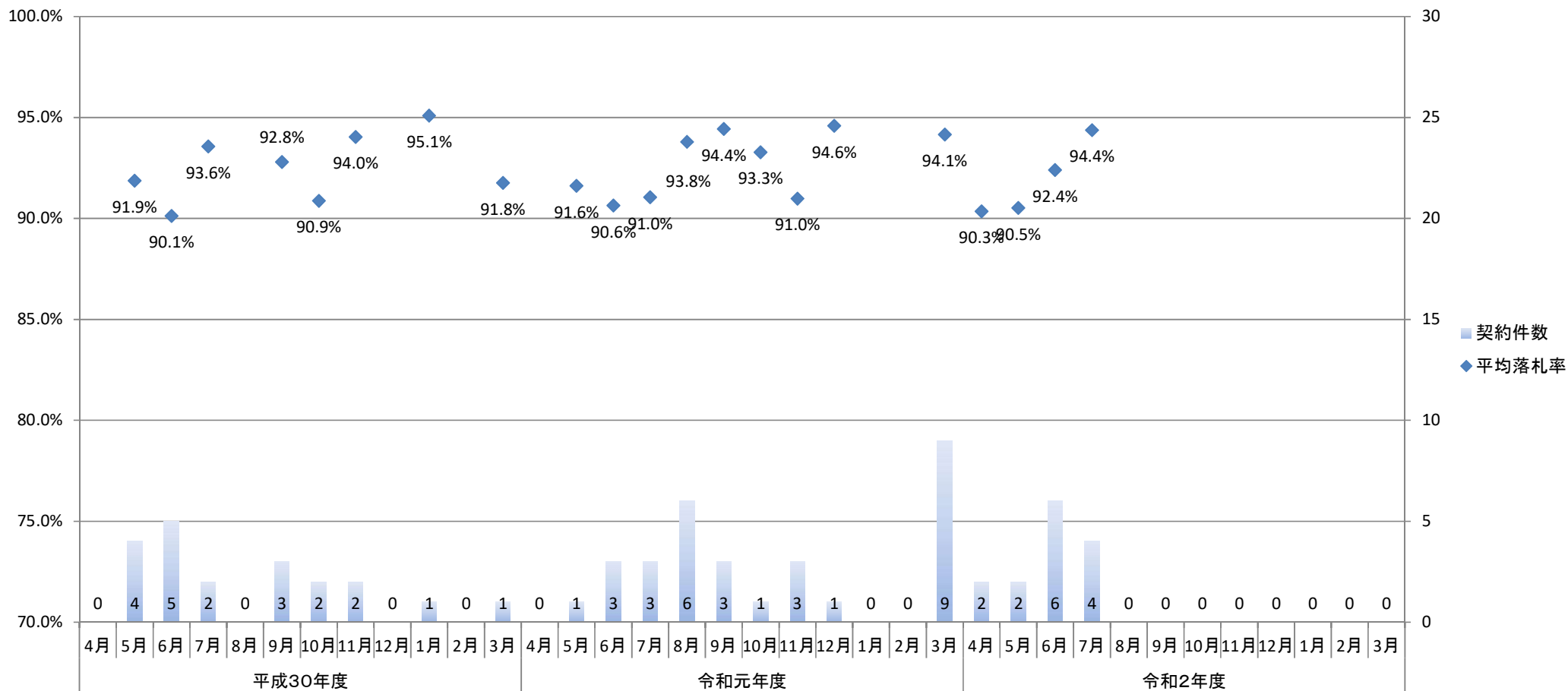

2. 年度別平均落札率

	平成30年度	令和元年度	令和2年度
平均落札率	92.0%	93.0%	92.4%
契約件数	20	30	14

別紙4 富士川砂防事務所(一般土木C等級工事)における落札率の推移

1. 月別平均落札率の推移

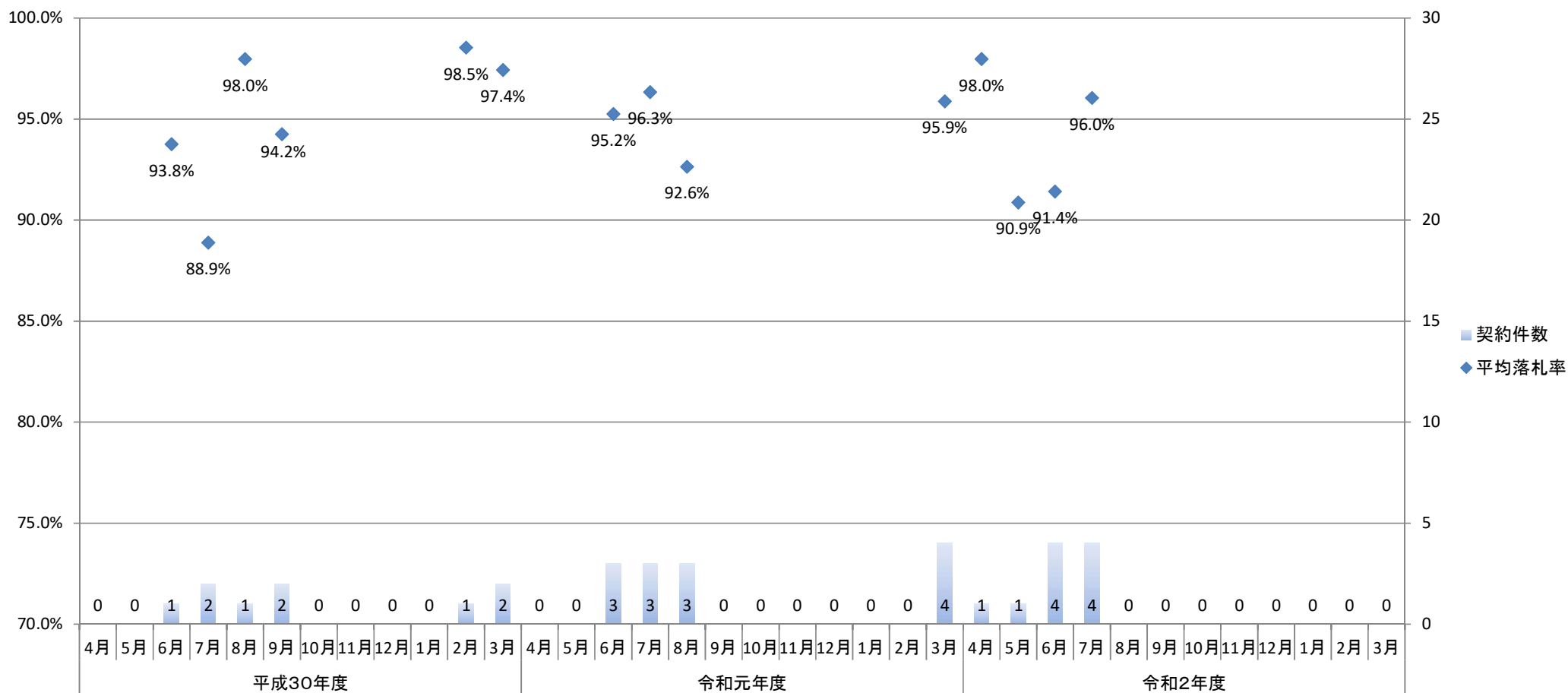

2. 年度別平均落札率

	平成30年度	令和元年度	令和2年度
平均落札率	94.6%	95.1%	93.9%
契約件数	9	13	10

別紙4 長野国道事務所(一般土木C等級工事)における落札率の推移

1. 月別平均落札率の推移

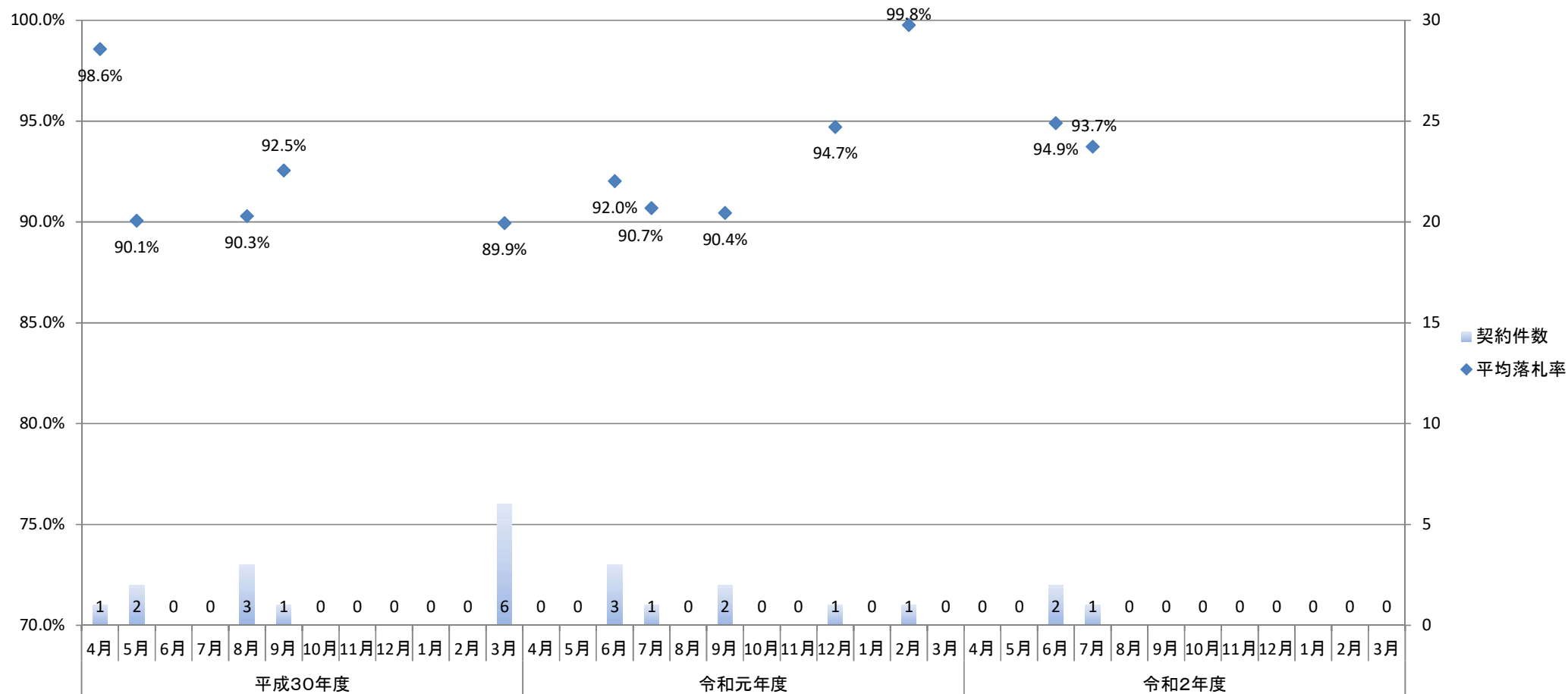

2. 年度別平均落札率

	平成30年度	令和元年度	令和2年度
平均落札率	90.9%	92.8%	94.5%
契約件数	13	8	3

別紙4 鬼怒川ダム統合管理事務所(一般土木C等級工事)における落札率の推移

1. 月別平均落札率の推移

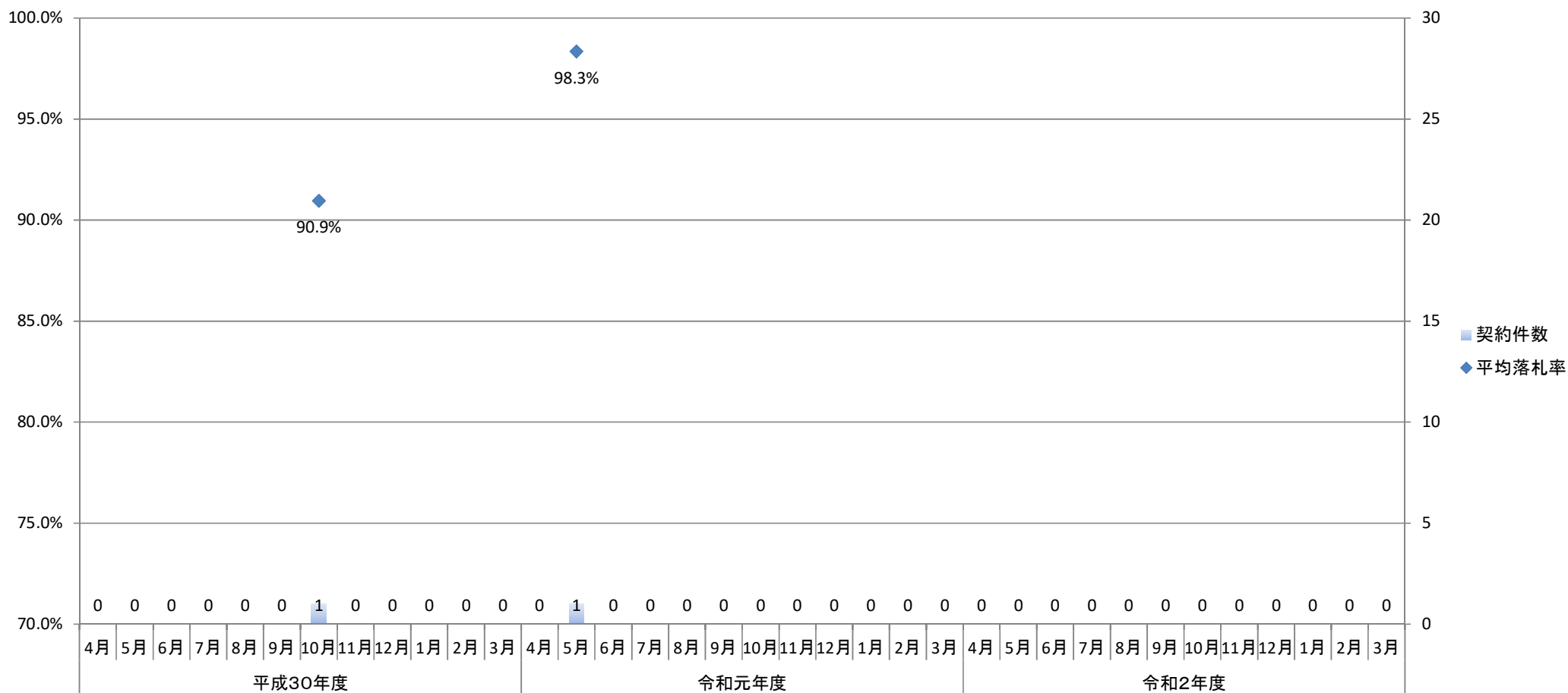

2. 年度別平均落札率

	平成30年度	令和元年度	令和2年度
平均落札率	90.9%	98.3%	実績無
契約件数	1	1	0

別紙4 利根川ダム統合管理事務所(一般土木C等級工事)における落札率の推移

1. 月別平均落札率の推移

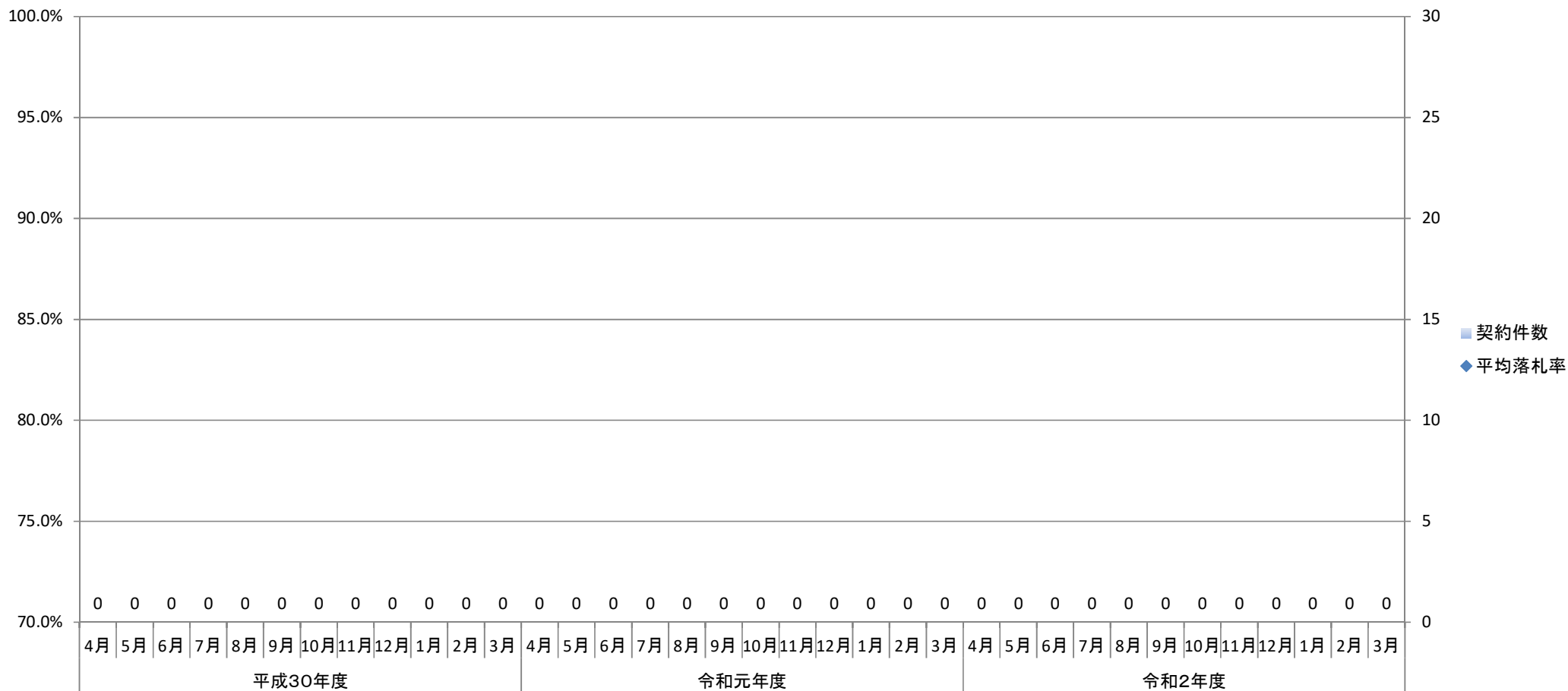

2. 年度別平均落札率

	平成30年度	令和元年度	令和2年度
平均落札率	実績無	実績無	実績無
契約件数	0	0	0

別紙4 相模川水系広域ダム管理事務所(一般土木C等級工事)における落札率の推移

1. 月別平均落札率の推移

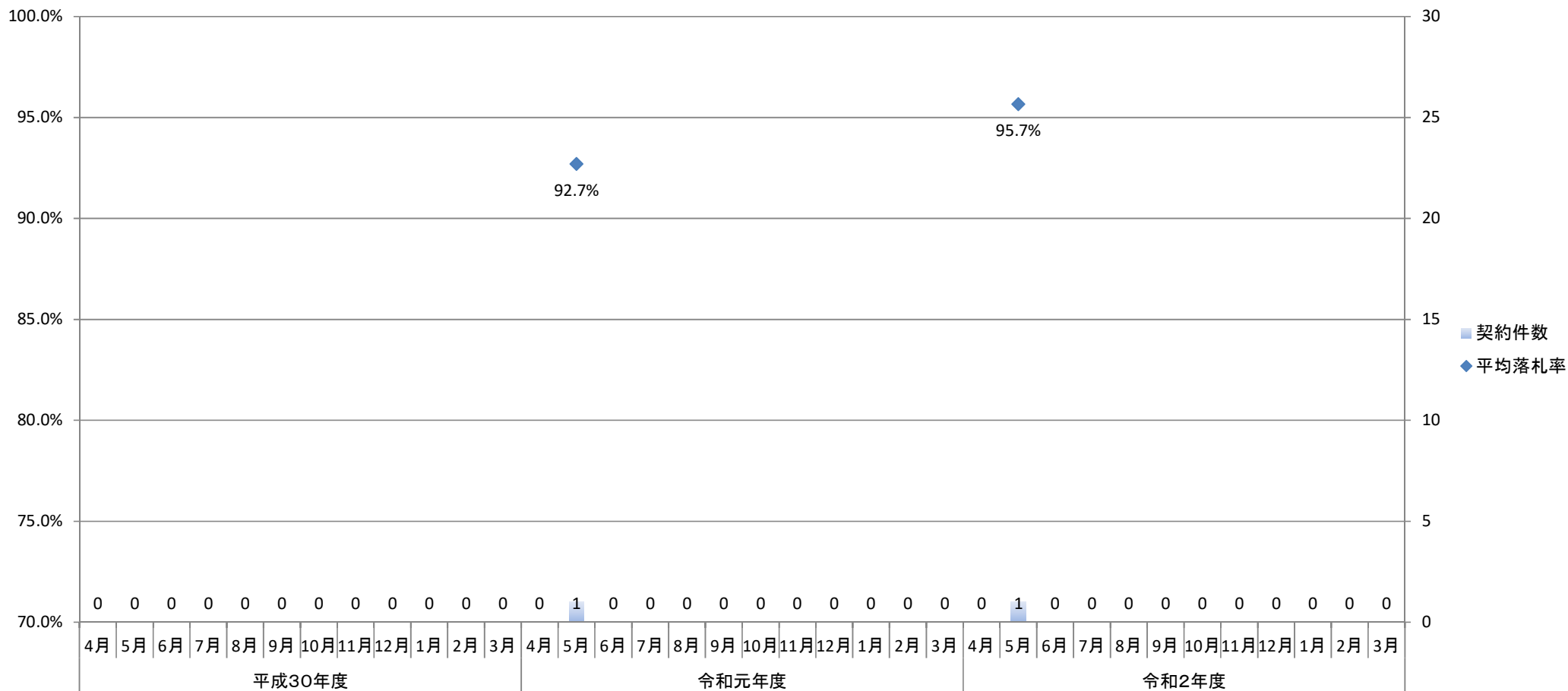

2. 年度別平均落札率

	平成30年度	令和元年度	令和2年度
平均落札率	実績無	92.7%	95.7%
契約件数	0	1	1

別紙4 品木ダム水質管理所(一般土木C等級工事)における落札率の推移

1. 月別平均落札率の推移

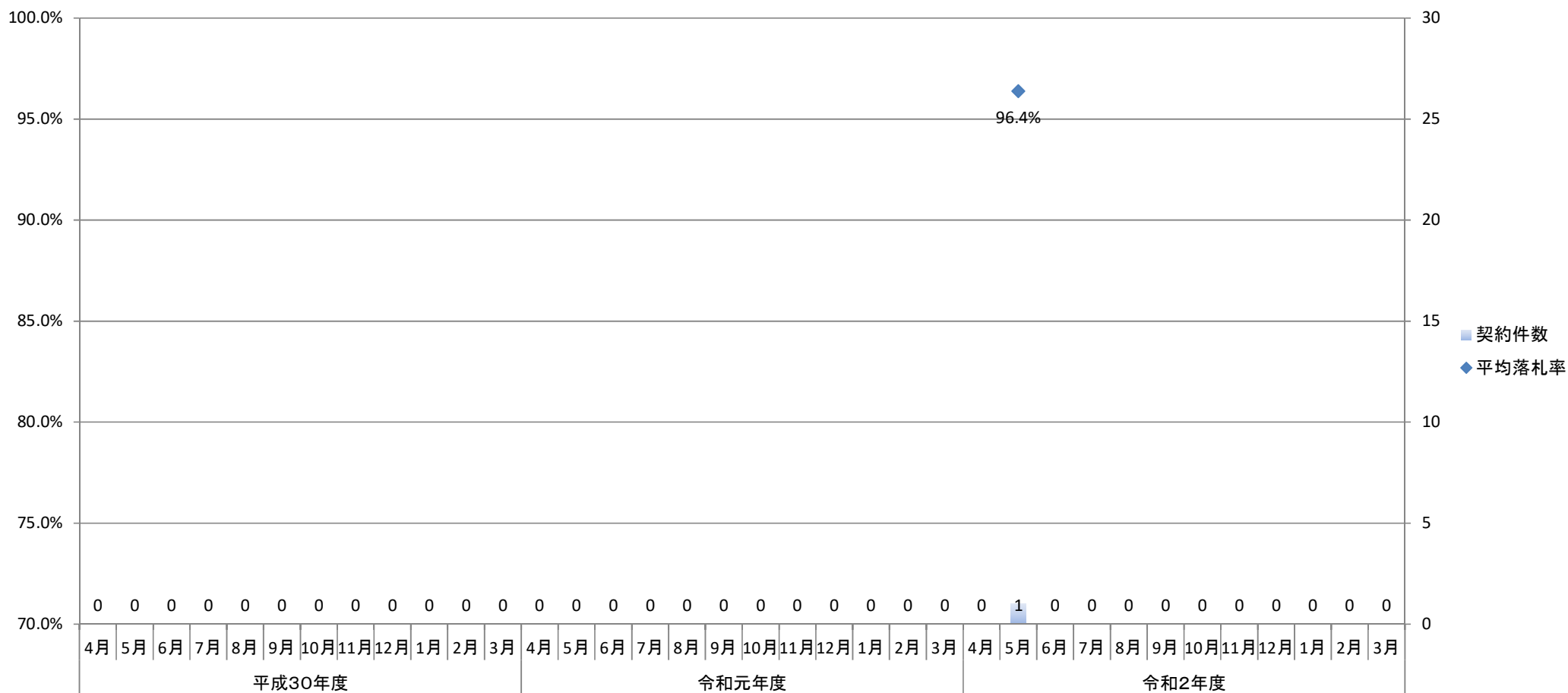

2. 年度別平均落札率

	平成30年度	令和元年度	令和2年度
平均落札率	実績無	実績無	96.4%
契約件数	0	0	1

別紙4 二瀬ダム管理所(一般土木C等級工事)における落札率の推移

1. 月別平均落札率の推移

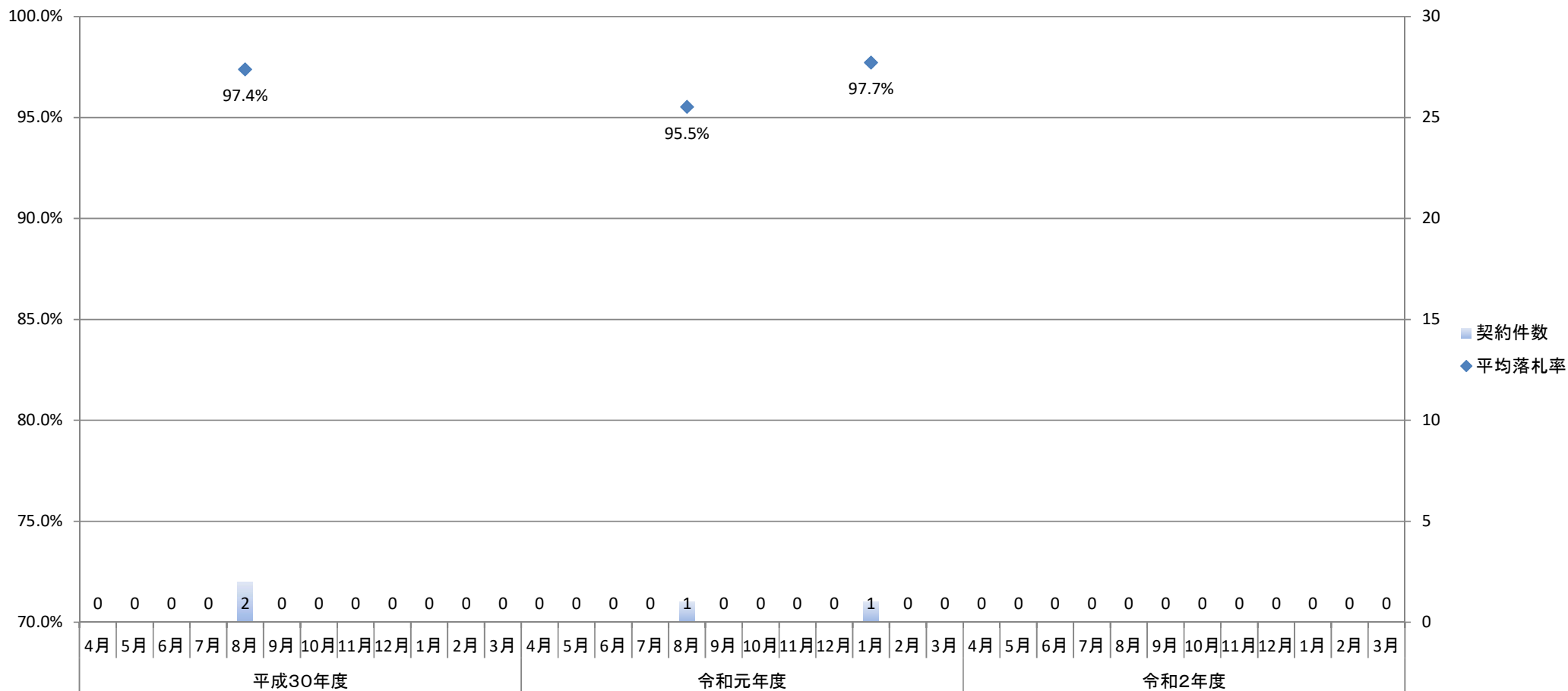

2. 年度別平均落札率

	平成30年度	令和元年度	令和2年度
平均落札率	97.4%	96.6%	実績無
契約件数	2	2	0

別紙4 関東技術事務所(一般土木C等級工事)における落札率の推移

1. 月別平均落札率の推移

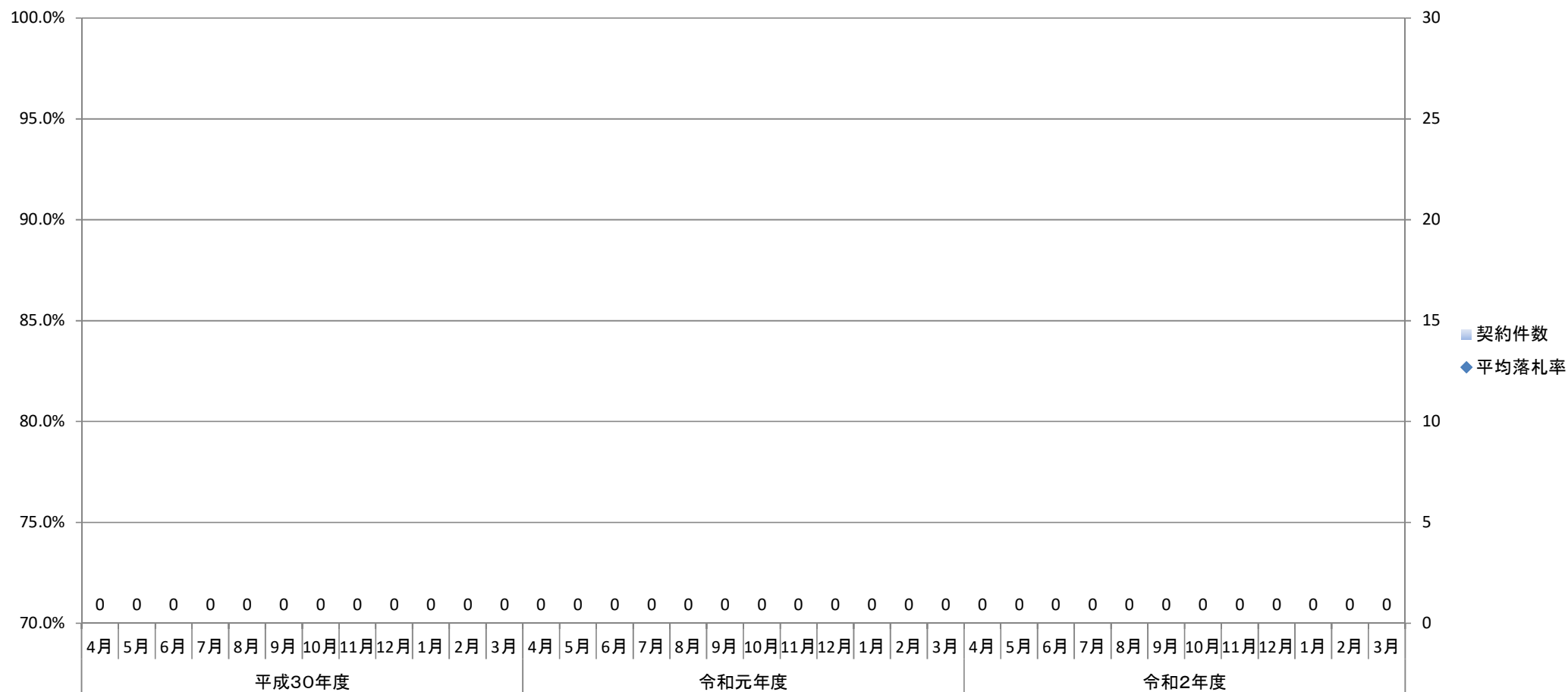

2. 年度別平均落札率

	平成30年度	令和元年度	令和2年度
平均落札率	実績無	実績無	実績無
契約件数	0	0	0

別紙4 関東道路メンテナンスセンター(一般土木C等級工事)における落札率の推移

1. 月別平均落札率の推移

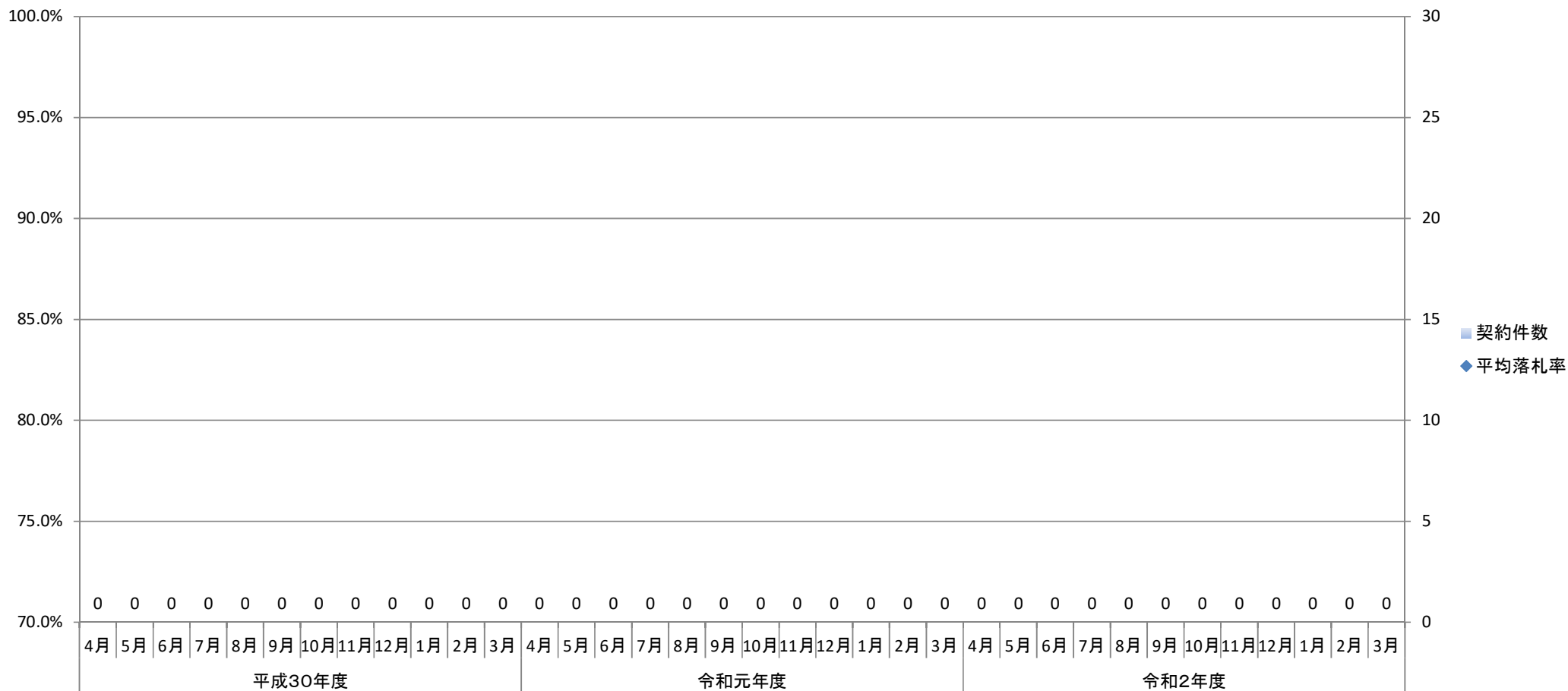

2. 年度別平均落札率

	平成30年度	令和元年度	令和2年度
平均落札率		実績無	実績無
契約件数		0	0

別紙4 国営常陸海浜公園事務所(一般土木C等級工事)における落札率の推移

1. 月別平均落札率の推移

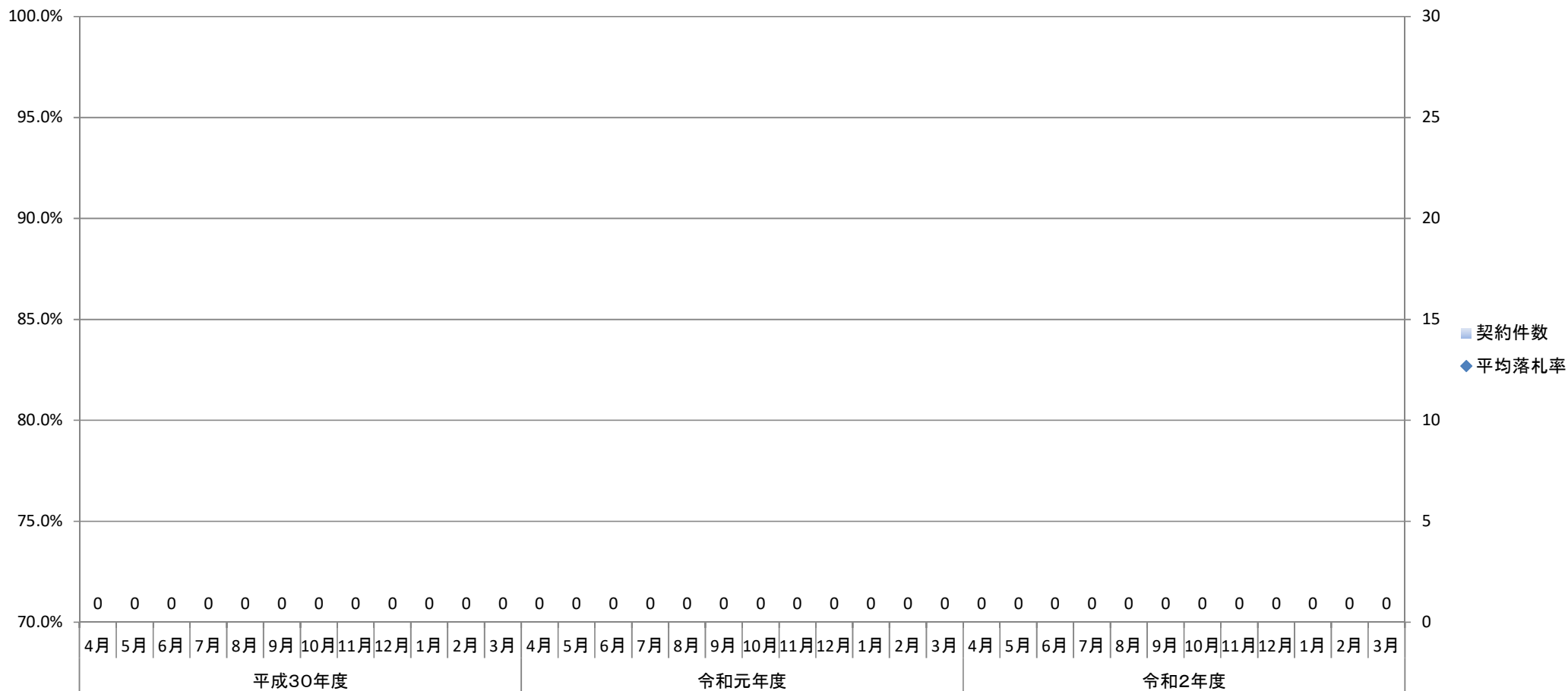

2. 年度別平均落札率

	平成30年度	令和元年度	令和2年度
平均落札率	実績無	実績無	実績無
契約件数	0	0	0

別紙4 国営昭和記念公園事務所(一般土木C等級工事)における落札率の推移

1. 月別平均落札率の推移

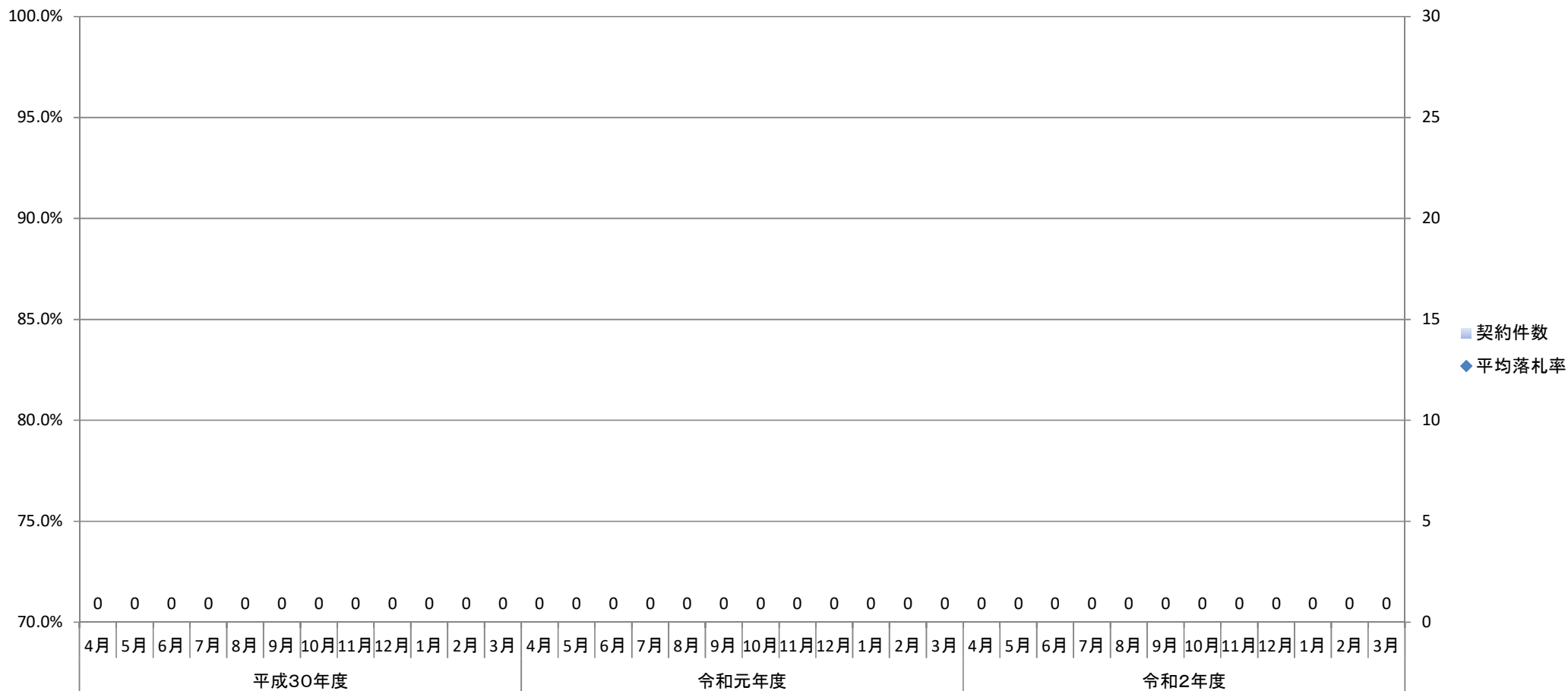

2. 年度別平均落札率

	平成30年度	令和元年度	令和2年度
平均落札率	実績無	実績無	実績無
契約件数	0	0	0

別紙4 宇都宮営繕事務所(一般土木C等級工事)における落札率の推移

1. 月別平均落札率の推移

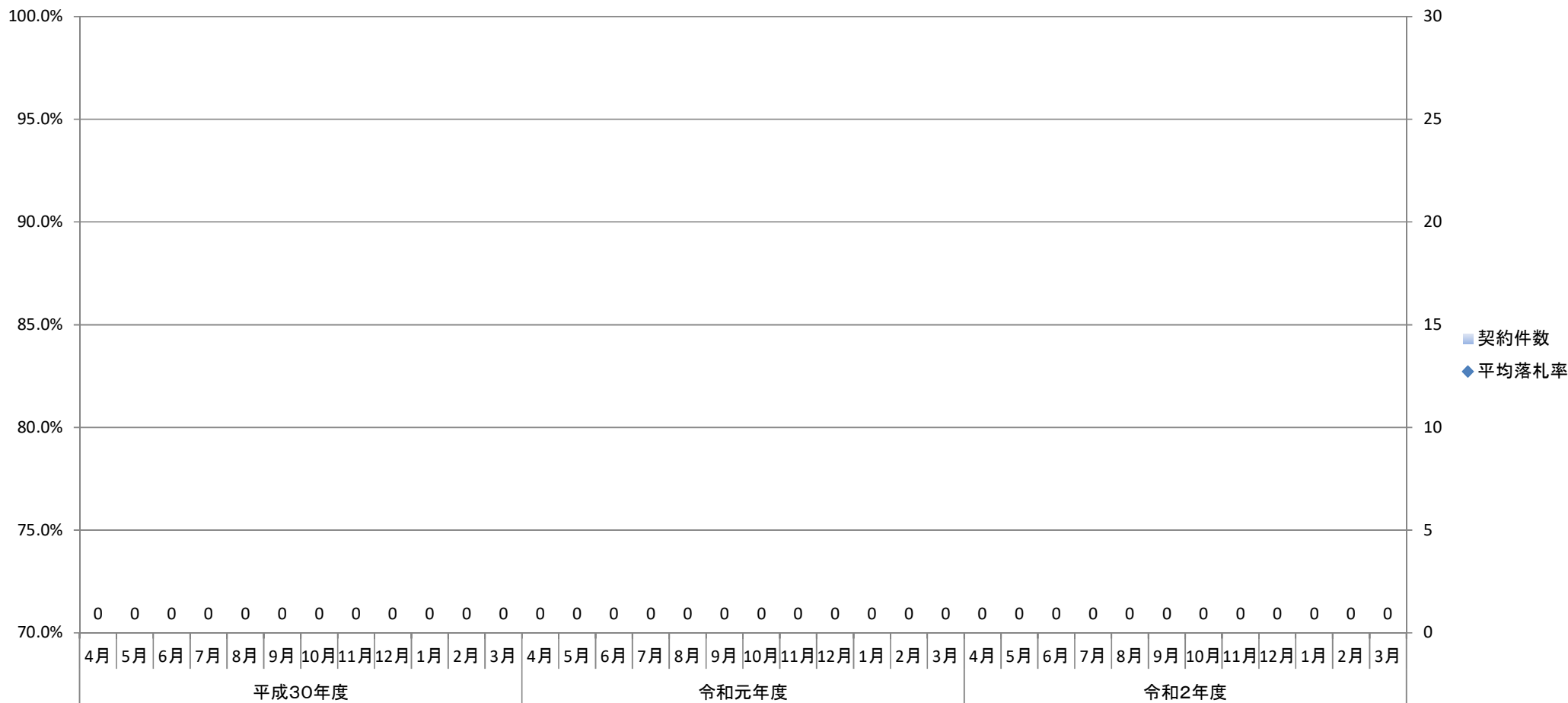

2. 年度別平均落札率

	平成30年度	令和元年度	令和2年度
平均落札率	実績無	実績無	実績無
契約件数	0	0	0

別紙4 東京第一営繕事務所(一般土木C等級工事)における落札率の推移

1. 月別平均落札率の推移

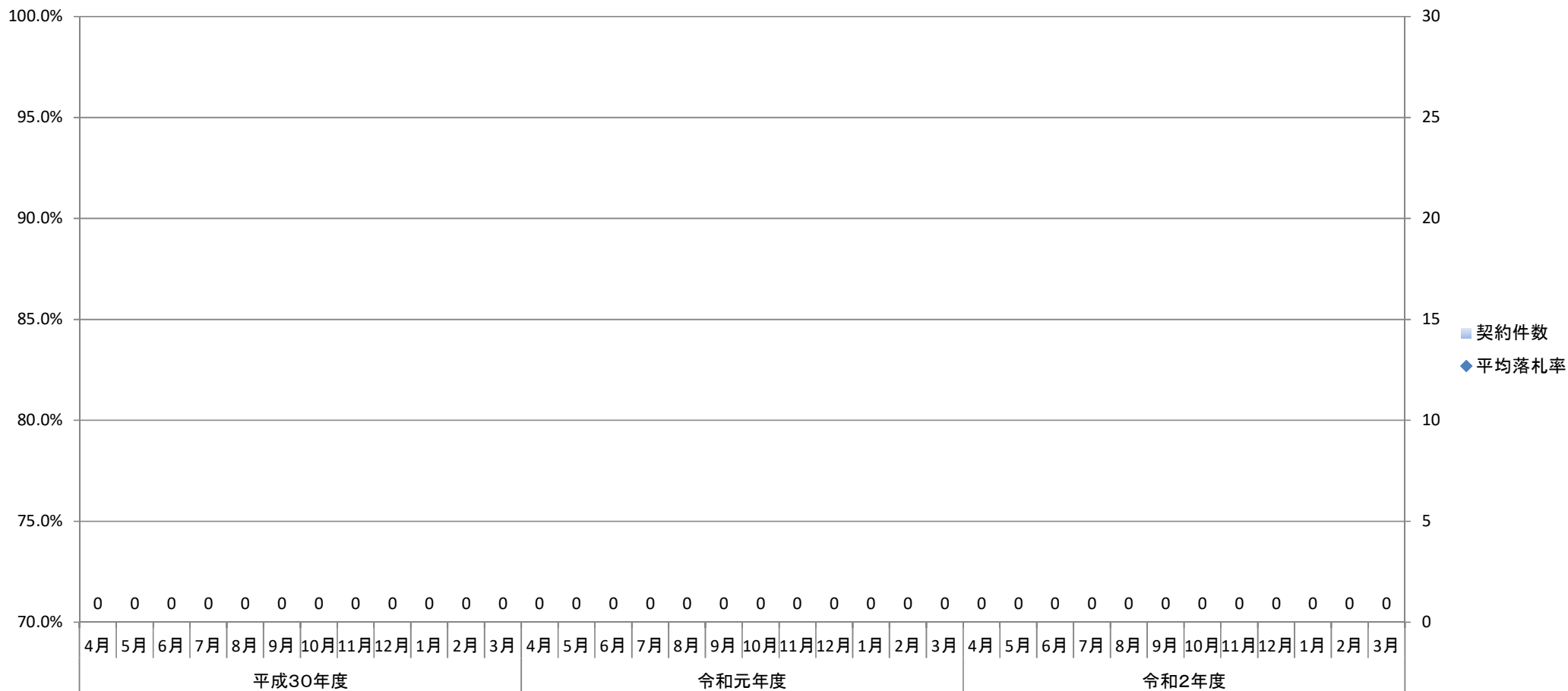

2. 年度別平均落札率

	平成30年度	令和元年度	令和2年度
平均落札率	実績無	実績無	実績無
契約件数	0	0	0

別紙4 東京第二営繕事務所(一般土木C等級工事)における落札率の推移

1. 月別平均落札率の推移

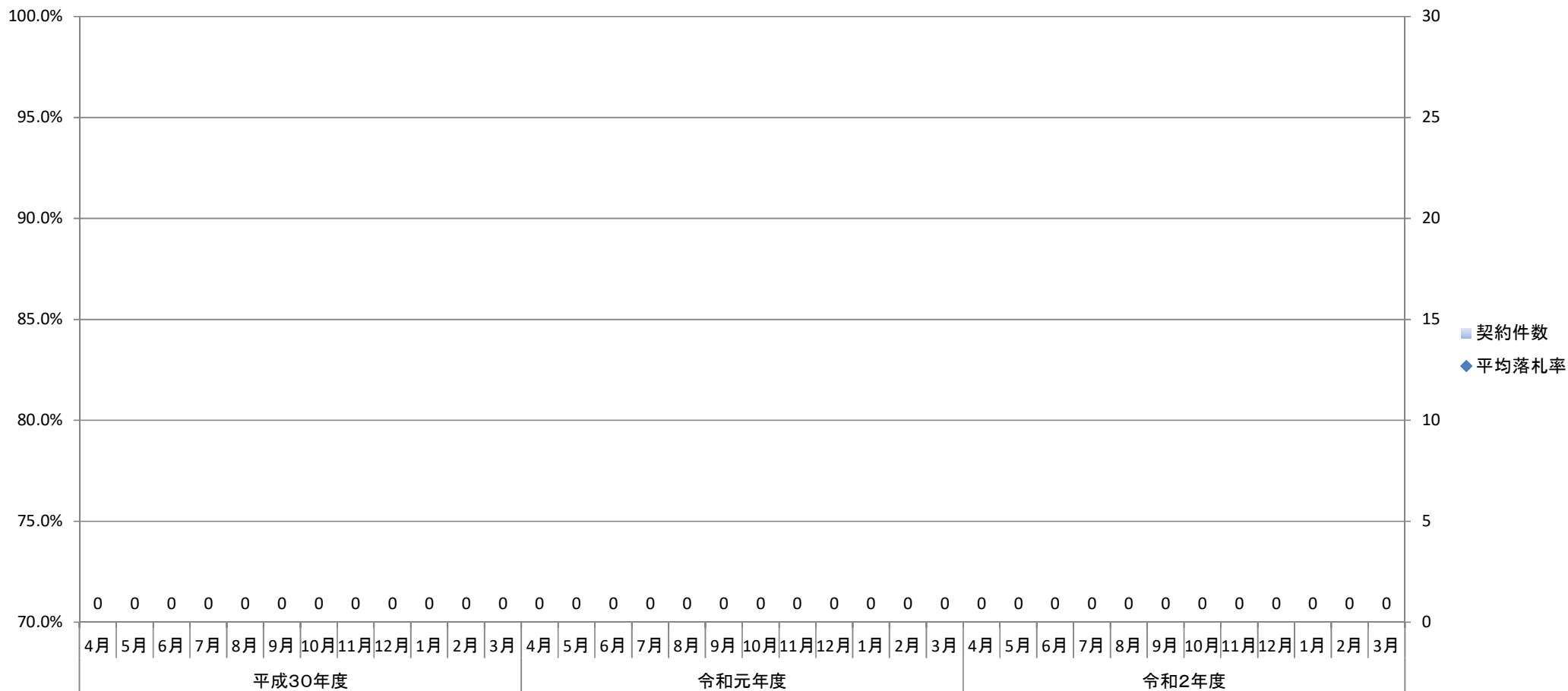

2. 年度別平均落札率

	平成30年度	令和元年度	令和2年度
平均落札率	実績無	実績無	実績無
契約件数	0	0	0

別紙4 甲武営繕事務所(一般土木C等級工事)における落札率の推移

1. 月別平均落札率の推移

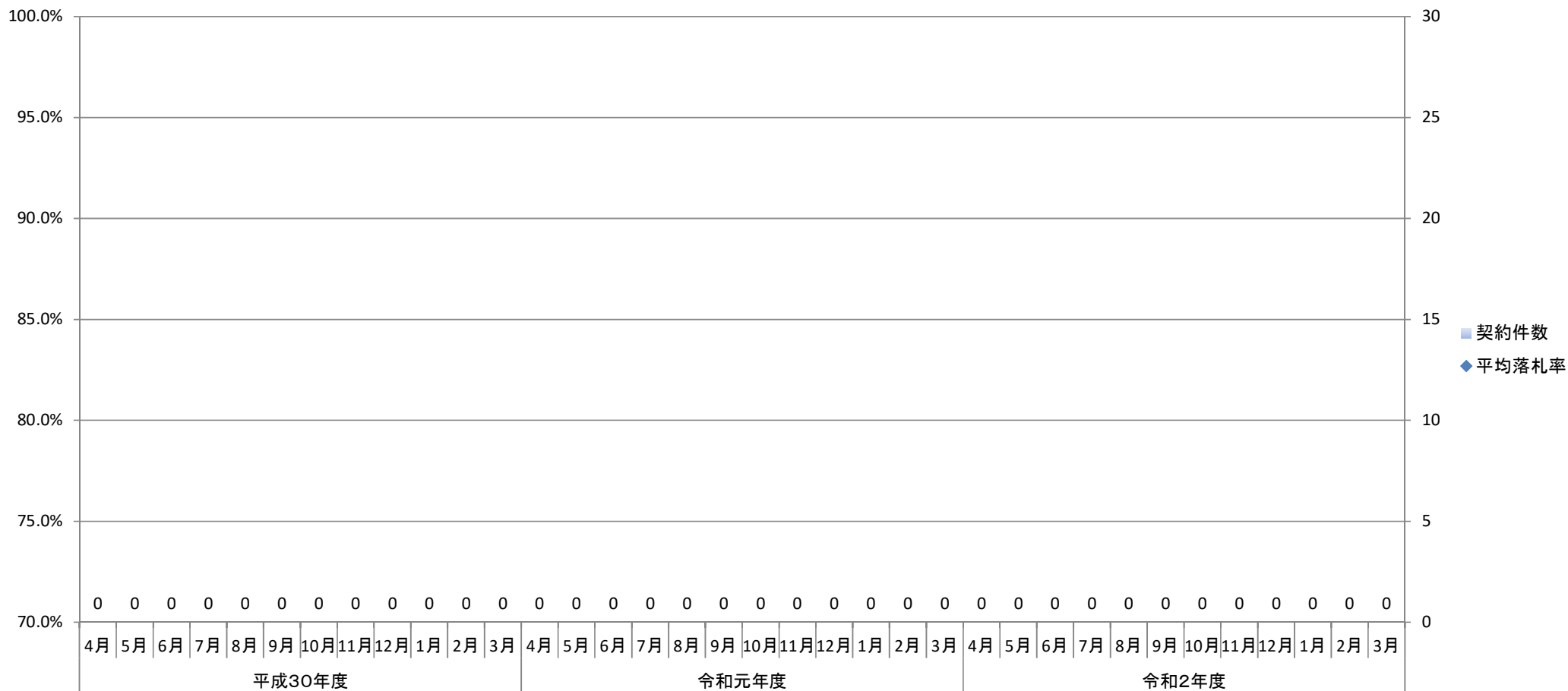

2. 年度別平均落札率

	平成30年度	令和元年度	令和2年度
平均落札率	実績無	実績無	実績無
契約件数	0	0	0

別紙4 横浜営繕事務所(一般土木C等級工事)における落札率の推移

1. 月別平均落札率の推移

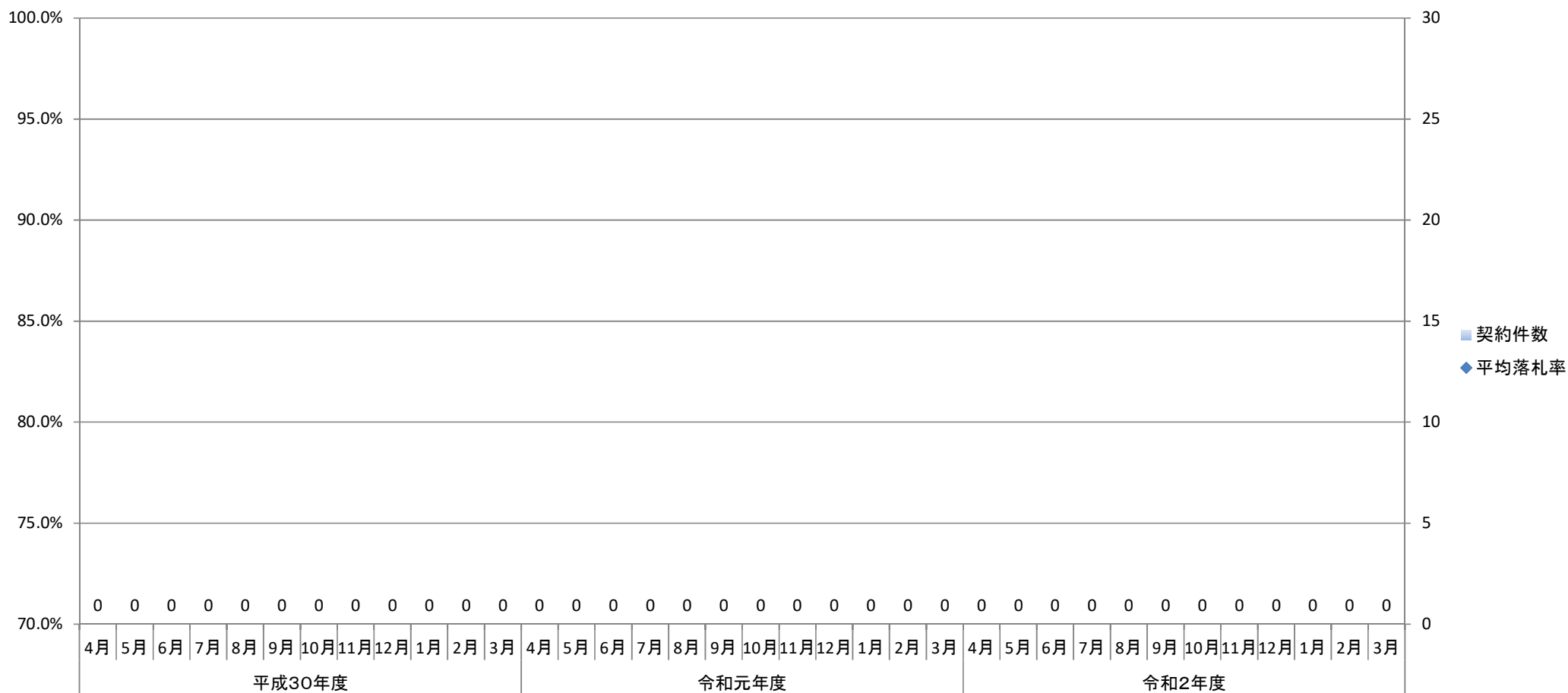

2. 年度別平均落札率

	平成30年度	令和元年度	令和2年度
平均落札率	実績無	実績無	実績無
契約件数	0	0	0

別紙4 長野営繕事務所(一般土木C等級工事)における落札率の推移

1. 月別平均落札率の推移

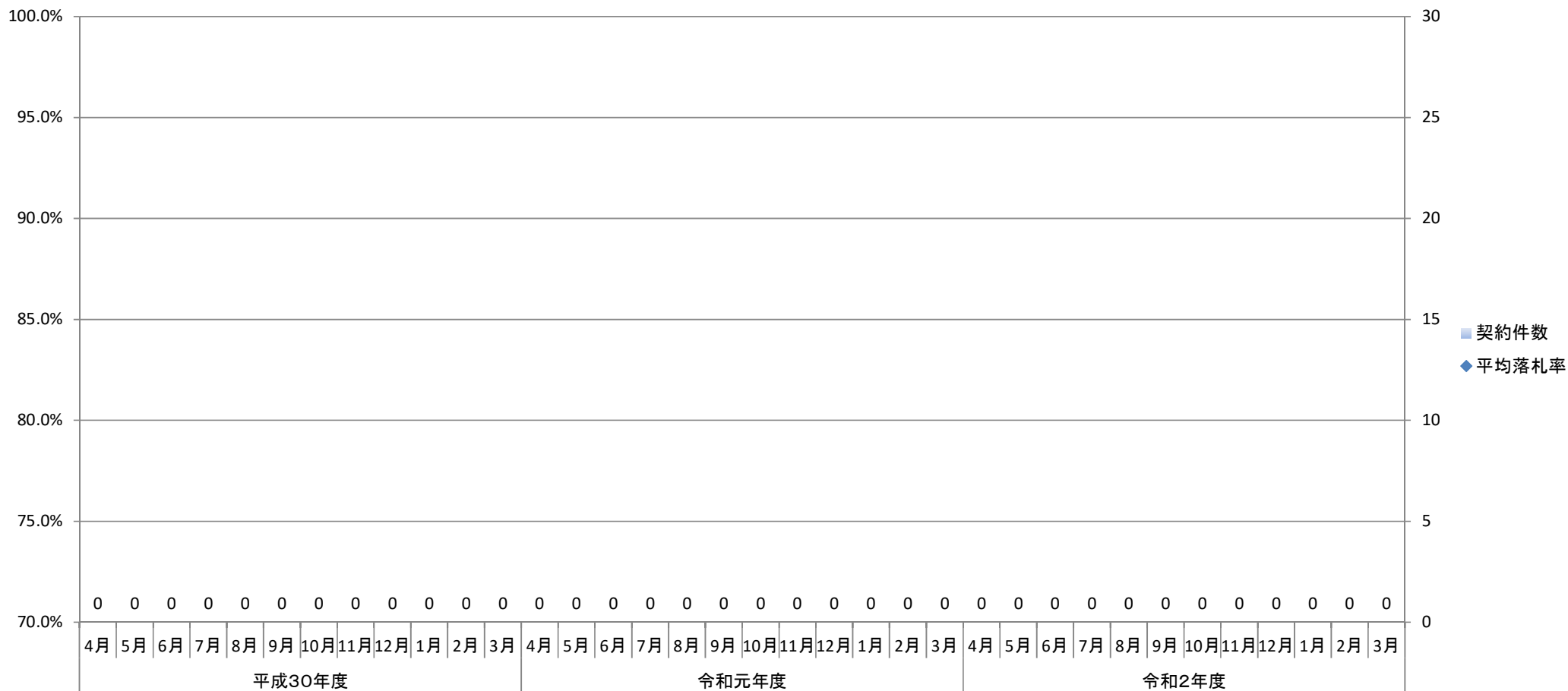

2. 年度別平均落札率

	平成30年度	令和元年度	令和2年度
平均落札率	実績無	実績無	実績無
契約件数	0	0	0