工　事　情　報　【　浅　間　山　】

令和8年10月末　現在

工事名	R8浅間山北麓砂防施設整備工事（あさまやまほくろくさぼうしせつせいびこうじ）
工　期	令和8年6月24日～令和9年2月25日
受注者	渡辺建設株式会社
工事場所	群馬県吾妻郡嬬恋村大前地先
工事目的	浅間山の火山活動に伴い発生が予想される融雪型火山泥流を軽減するために計画された直轄火山砂防事業で、浅間北山麓に計画された砂防施設に伴う整備工事の一部を施工するものである。

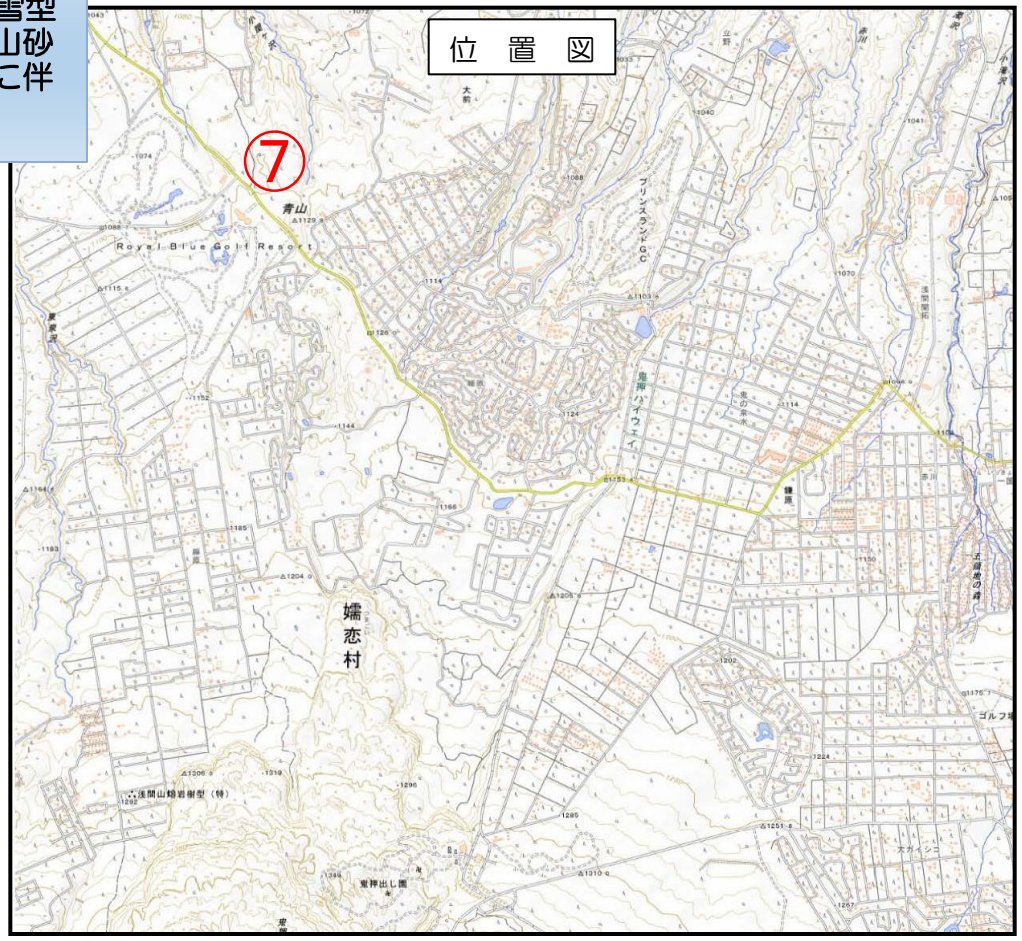

出典：国土地理院発行2.5万分1地形図
地理院タイルに工事位置を追記して掲載

工 事 情 報 【 浅 間 山 】

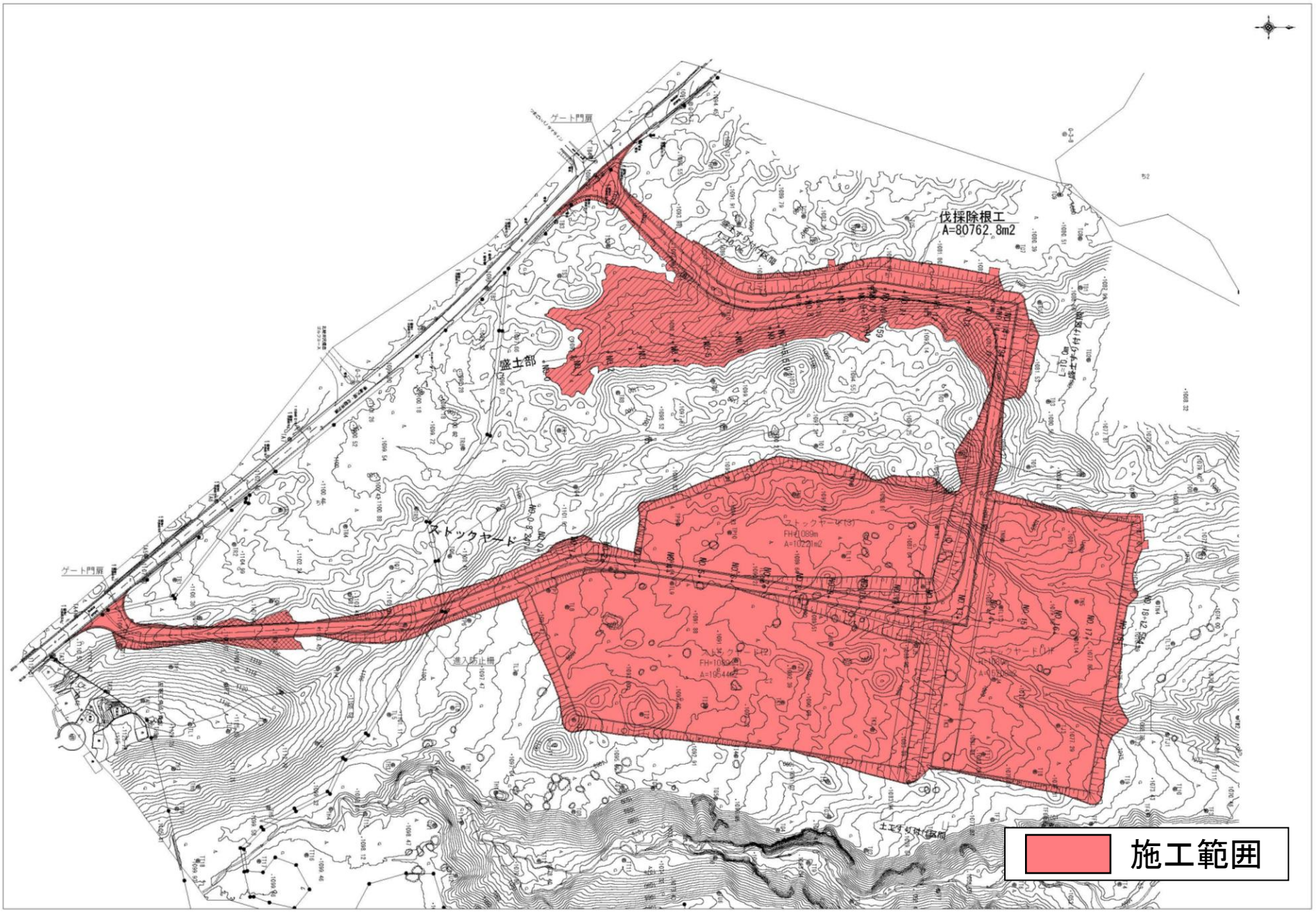

工 事 情 報 【 浅 間 山 】

進入路標準横断図　S=1:100

盛土部

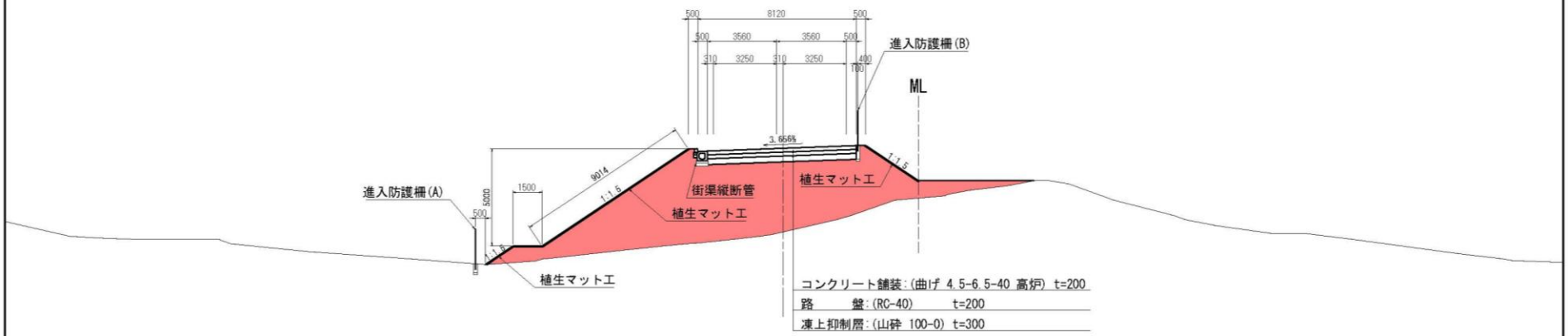

切土部

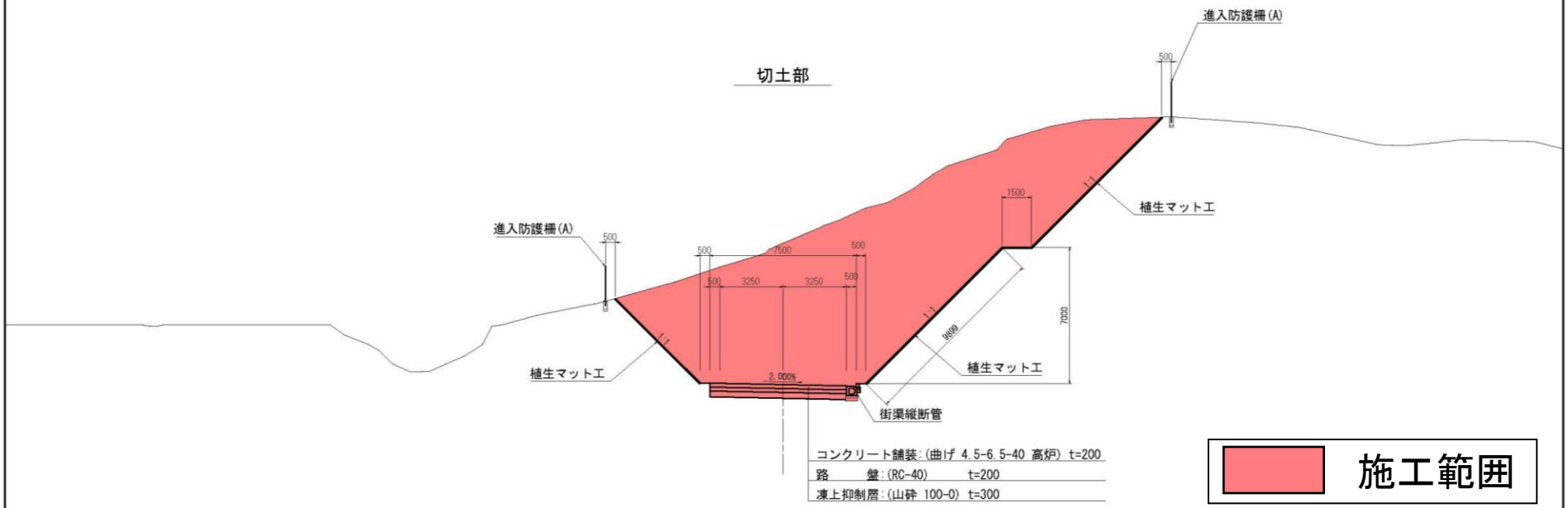

施工範囲

工　事　報　告　【　浅　間　山　】

令和8年10月29日　現在



工　事　報　告　【　浅　間　山　】

令和8年10月29日　現在

