多摩川　R7多摩川菅野戸呂河道掘削（その3）工事

■工事箇所

神奈川県川崎市多摩区菅野戸呂地先



■工事について

施工範囲（赤枠）の模式図

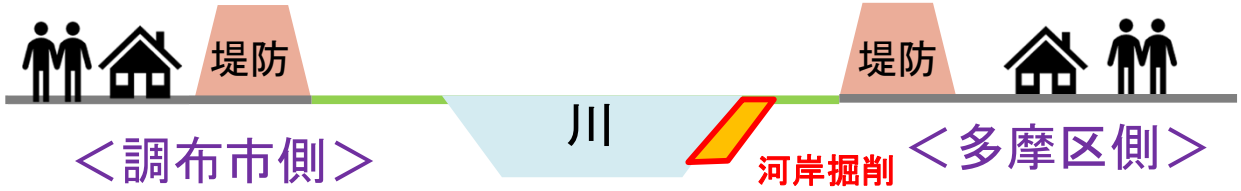

■現在（令和8年10月）



河道を掘削しています。

■洪水時の様子

凡例
○：工事箇所



令和元年東日本台風の状況　　平常時の状況

工事内容	洪水が流れる断面を増やし洪水時の水位を低減させるため、河道を掘削します。
工期	令和8年4月7日～令和9年2月26日

この工事に関するお問い合せは→　京浜河川事務所　多摩出張所

東京都稲城市大丸3117-1　Tel. 042-377-7403

多摩川

R7多摩川菅野戸呂河道掘削(その3)工事

■工事のようす

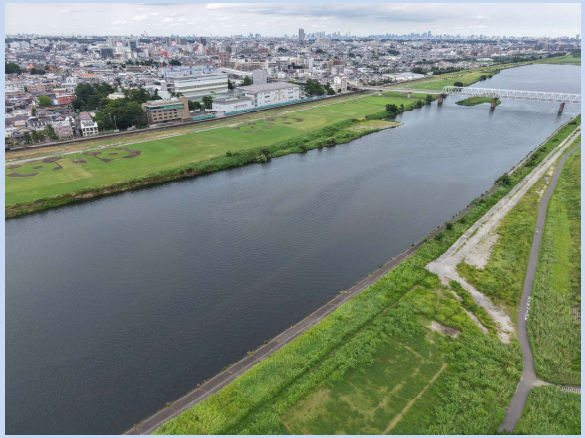

工事着手前
（令和8年10月）



河道を掘削しています。
（令和8年10月）

この工事に関するお問い合せは→　京浜河川事務所　多摩出張所　東京都稲城市大丸３１１７－１　Tel．042-３７７-７４０３