工　事　情　報　【　浅　間　山　】

令和６年2月末　現在

工事名　R5千ヶ滝西沢工事用道路工事（せんがたきにしざわこうじようどうろこうじ）

工　期　令和5年6月1日～令和6年3月14日

受注者　株式会社竹花組

工事場所　長野県北佐久郡軽井沢町大字長倉地先

工事目的　浅間山の火山噴火により発生する高熱の火砕流が山体に降り積もった雪を融かしながら流下する土砂災害（泥流災害）から沿川の被害を軽減させる施設を作るための工事用道路整備等を行う工事です。

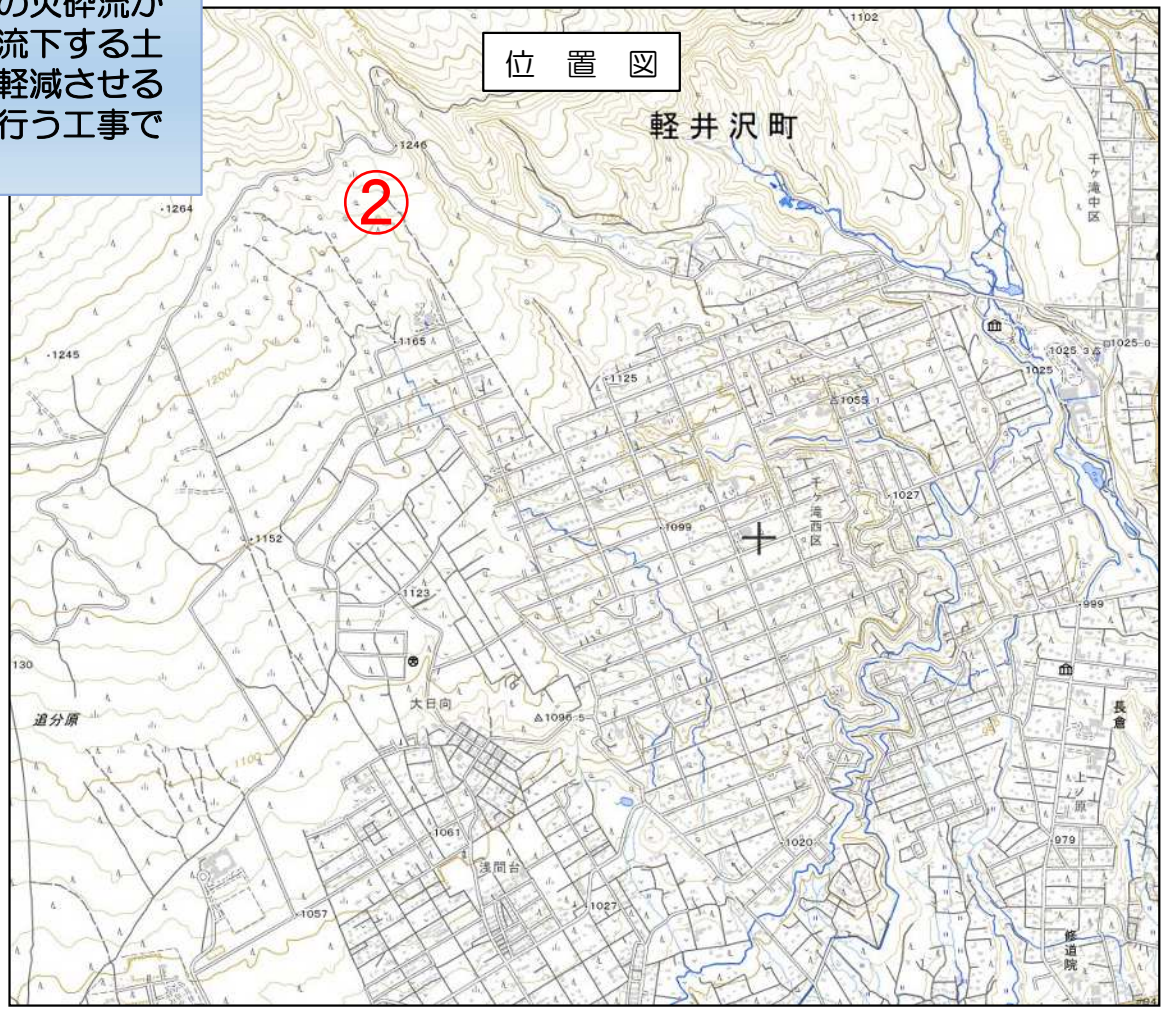

工 事 情 報 【 浅 間 山 】

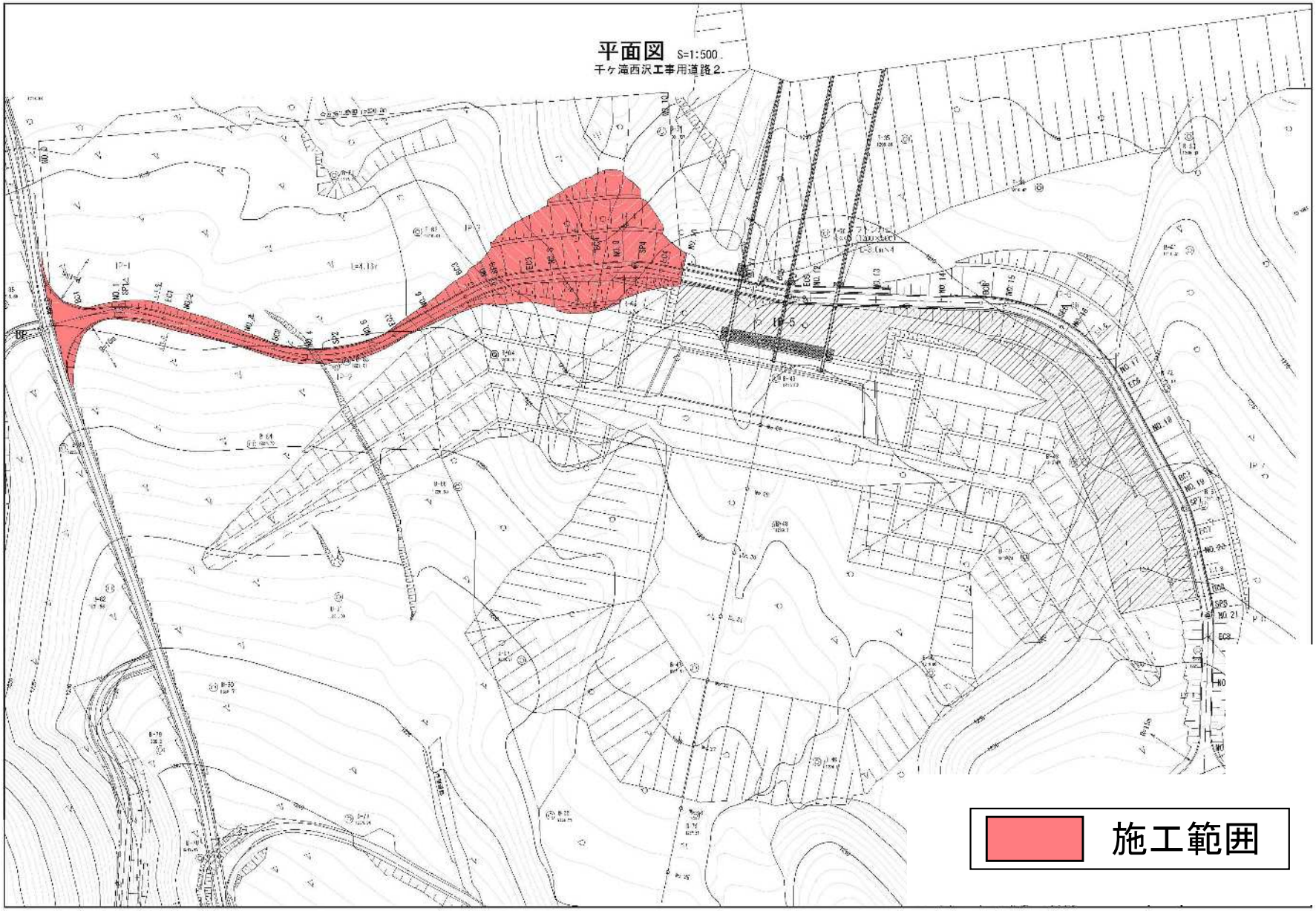

工 事 情 報 【 浅 間 山 】

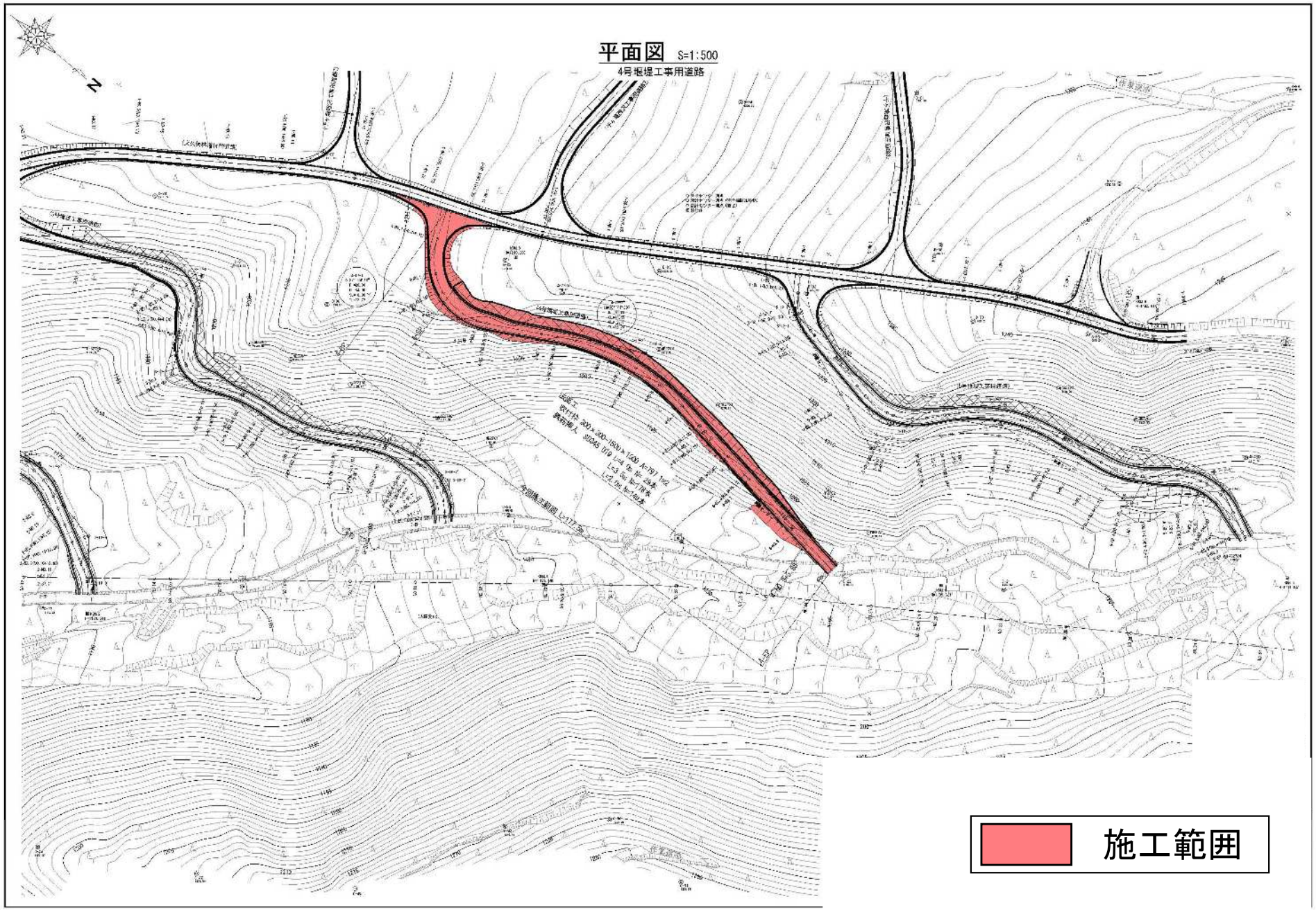

工　事　報　告　【　浅　間　山　】

令和6年2月29日　現在

上空（下流から上流）から望む

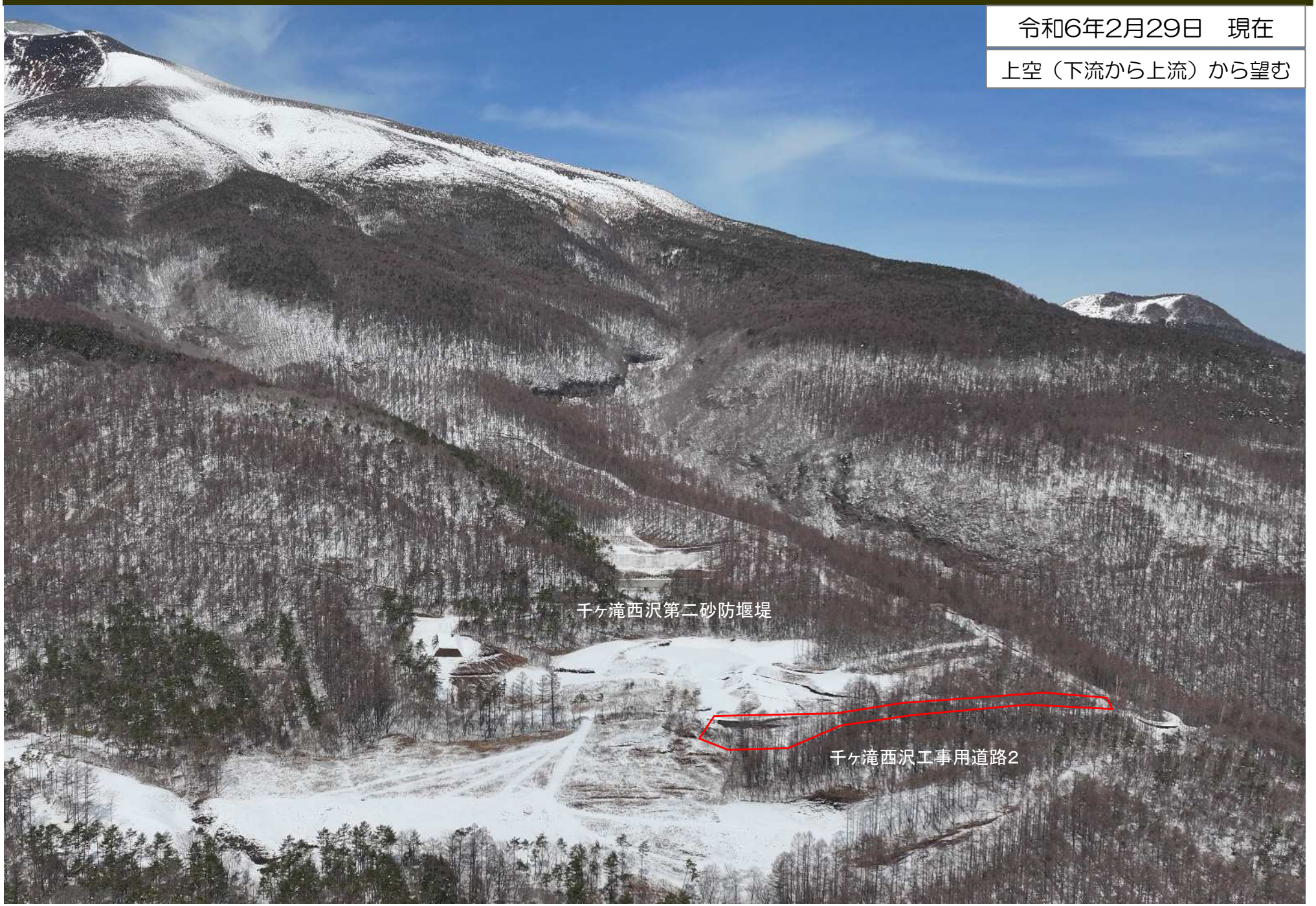

工　事　報　告　【　浅　間　山　】

令和6年2月29日　現在
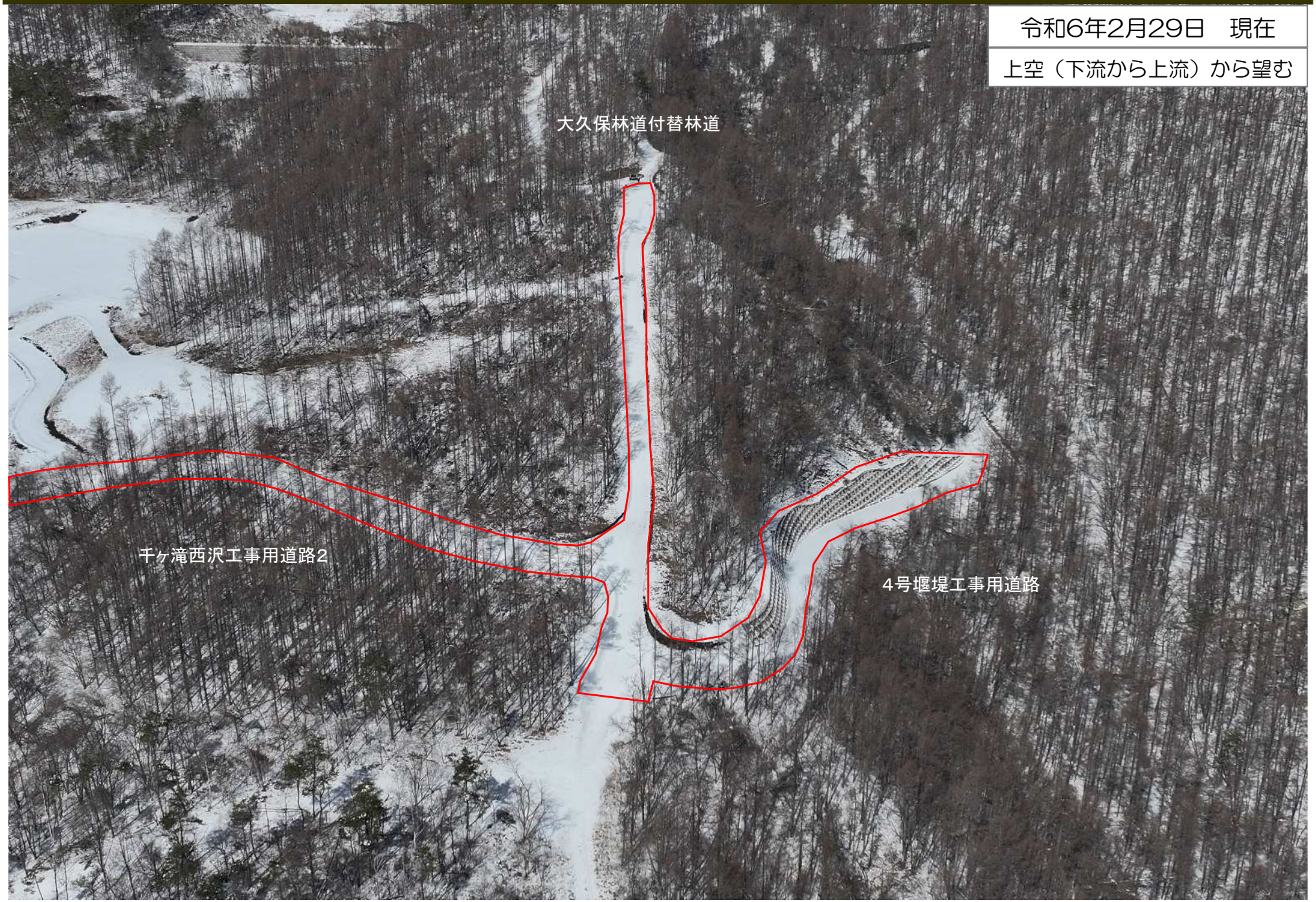
上空（下流から上流）から望む