

引き渡し訓練  
アクションカード

---

統括班用



# 引き渡し訓練 アクションカード

統括班用

訓練完了時間  
:

## 避難行動の意思決定と周知

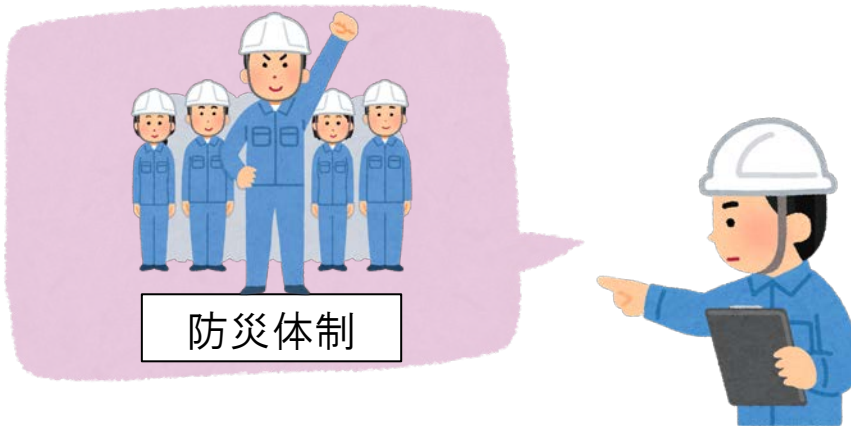

### ミッション

**情報班の情報から、必要な意思決定を実施せよ**

- 避難確保計画を確認し、警戒レベル体制への移行などの必要な意思決定を行う。

### ミッション

**職員及び関係者に必要な情報と避難開始を周知せよ**

- 警戒レベル体制への移行等、必要な情報及び引き渡しの開始を館内放送で職員・利用者に周知する。



統括班用

# 引き渡し訓練 アクションカード

訓練完了時間  
:

## 情報の受領



情報班

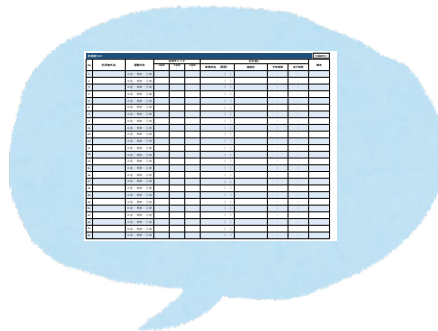

統括班

### ミッション

#### 情報班から引き渡し情報を受領せよ

- 施設に迎えに来る方の氏名・連絡先・来所予定時刻（引き渡し時間）について確認する。



# 引き渡し訓練 アクションカード

統括班用

訓練完了時間  
:

## 問い合わせの対応



### ミッション

**利用者家族からの問い合わせに対応せよ**

利用者家族や自治体等からの問い合わせが考えられるため、問い合わせの対応をできるようにしておく。



# 引き渡し訓練 アクションカード

統括班用

訓練完了時間  
:

## 確認、記録

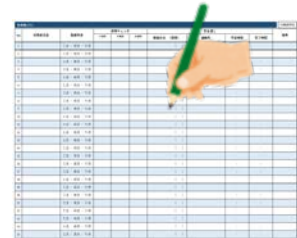
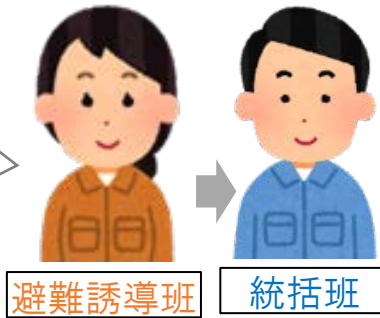
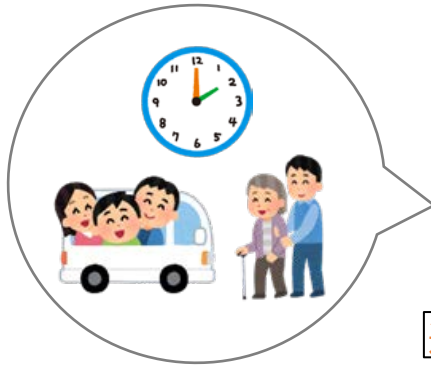

## ミッション

### 避難誘導班の引き渡しを確認して記録せよ

- 避難誘導班が保護者に引き渡したのを確認したら、  
付属資料②「利用者リスト」に引き渡し完了時間を記録する。
- 情報班からは、逐次最新の情報を入手する。



# 引き渡し訓練 アクションカード

統括班用

訓練完了時間  
：

## 自治体へ引き渡し完了報告

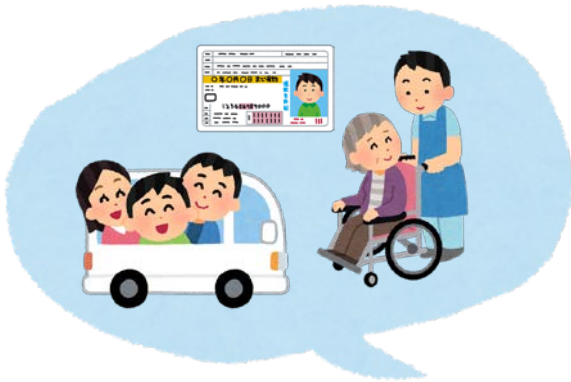

避難誘導班

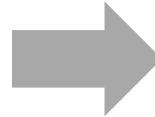

統括班

### ミッション

#### 自治体へ引き渡し完了報告をせよ

- 全員の避難を確認したあと、自治体に避難完了報告を行う。
- 実際に連絡する代わりに、別紙「避難訓練記入用紙」に時刻を記入する。

引き渡し訓練  
アクションカード

---

情報班用



情報班用

# 引き渡し訓練 アクションカード

訓練完了時間  
:

## 情報の確認・報告



情報班



統括班

### ミッション

#### 気象・水位情報を確認せよ

- 気象庁HP等から、大雨の予報を確認する。  
(付属資料④「気象情報・河川情報の入手方法」参照)
- 「川の防災情報」から、河川の水位を確認する。  
(付属資料④「気象情報・河川情報の入手方法」参照)
- 都道府県の防災ポータルサイトにアクセスして、施設がある地域の避難情報を確認する。

### ミッション

#### 統括班に気象情報等を報告せよ

- 避難が必要となる情報(気象情報、洪水予報、避難情報)が入り次第、統括班に報告をする。





情報班用

# 引き渡し訓練 アクションカード

訓練完了時間  
:

## 利用者家族に引き渡し開始の連絡

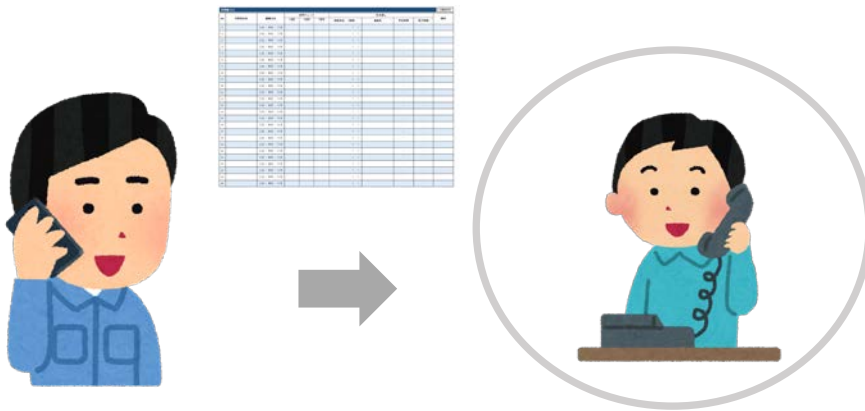

### ミッション

#### 利用者家族に引き渡し開始を連絡せよ

- 避難確保計画内の「利用者緊急連絡先一覧表」もしくは、付属資料②「利用者リスト」より、引き渡しを行う利用者家族に電話し、引き渡し開始の旨を通知する。
- 施設に迎えに来る方の氏名・連絡先・来所予定時刻等について確認する。



情報班用

# 引き渡し訓練 アクションカード

訓練完了時間  
:

## 避難支援協力者に依頼



### ミッション

#### 避難支援協力者に協力依頼をせよ

□事前にとりまとめられた協力者リストを使用し、協力の依頼を行う。

#### 避難支援協力者リスト

- ・
- ・
- ・
- ・
- ・
- ・
- ・
- ・



情報班用

# 引き渡し訓練 アクションカード

訓練完了時間  
:

## 引き渡し情報の伝達



### ミッション

#### 他班へ引き渡し情報を伝達せよ

- 避難誘導班・統括班に、付属資料②「利用者リスト」を渡す。

引き渡し訓練  
アクションカード

---

避難誘導班用



# 引き渡し訓練 アクションカード

避難誘導班用

訓練完了時間  
:

## 情報の確認

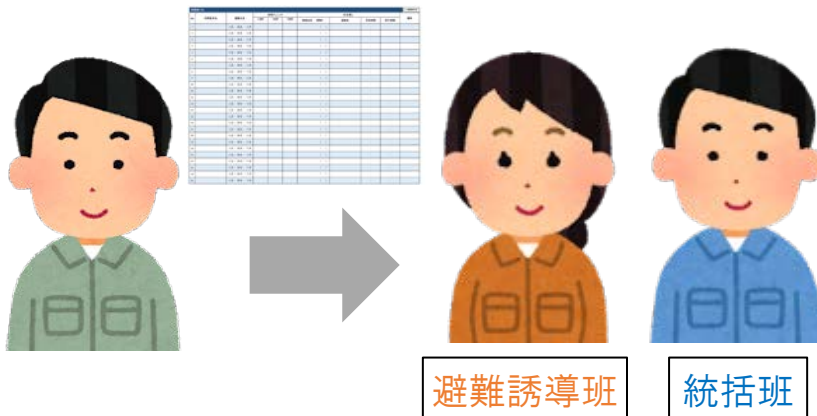

## ミッション

### 情報班からの引き渡し情報を把握せよ

- 情報班より付属資料②「利用者リスト」を受領し、施設に迎えに来る方の氏名・連絡先・連絡手段・来所予定時刻（引き渡し時間）について確認する。



# 引き渡し訓練 アクションカード

避難誘導班用

訓練完了時間  
:

## 引き渡しの準備



避難誘導班

### ミッション

#### 引き渡し場所を整理し、受け入れ準備をせよ

- 利用者を一部屋に集める場合、使用する部屋の整理や、引き渡す動線の確保等を行う。

### ミッション

#### 引き渡し業務で使用する備品を準備せよ

- 利用者用車いすや、誘導に使用する夜間用誘導灯など、引き渡しを行う上で必要な備品を準備する。

#### 準備する物品

- ・車いす
- ・誘導灯
- ・引き渡しリスト
- ・



# 引き渡し訓練 アクションカード

避難誘導班用

訓練完了時間  
:

## 点呼の実施（人数確認の実施）

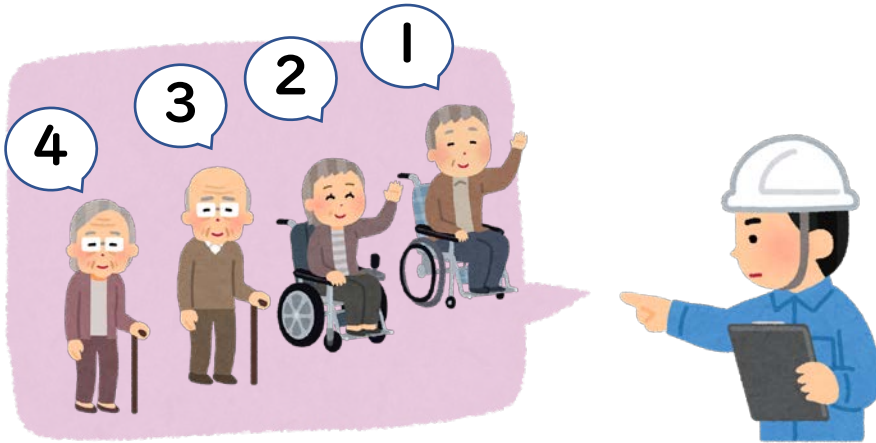

### ミッション

#### 利用者の点呼を実施せよ

- 付属資料②「利用者リスト」を使用し、利用者の所在確認のための点呼を行う。



# 引き渡し訓練 アクションカード

避難誘導班用

訓練完了時間  
:

## 利用者へ帰宅の伝達

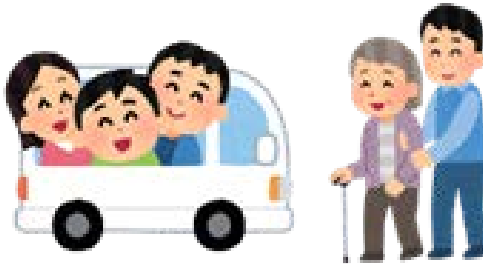

### ミッション

利用者に、家へ帰ることを伝えよ

引き渡し対象の利用者に、家に帰ることを伝える。





# 引き渡し訓練 アクションカード

避難誘導班用

訓練完了時間  
:

## 利用者の健康観察



避難誘導班

### ミッション

#### 利用者の健康状態を把握せよ

□利用者の健康状態を把握するため、検温や状態観察等のバイタルサインチェックを行う。

#### 観察する事項

- ・顔色
- ・全身状態
- ・体温
- ・脈拍
- ・血圧

・  
・  
・  
・  
・



# 引き渡し訓練 アクションカード

避難誘導班用

訓練完了時間  
:

## 利用者の持ち物準備の支援



避難誘導班

### ミッション

## 利用者の持ち物準備を支援せよ

利用者が帰宅する際に必要な荷物の準備を手伝う。

### 準備する物品

- ・薬
- ・保険証、貴重品
- ・携帯・充電器
- ・マスク



# 引き渡し訓練 アクションカード

避難誘導班用

訓練完了時間  
:

## 利用者の避難準備



避難誘導班

### ミッション

#### 利用者へ食事を提供せよ

- 利用者へ食事の提供を行う。
- 必要に応じて、食事の支援を行う。

### ミッション

#### 利用者へ投薬せよ

- 必要な利用者へ投薬を行う。

### ミッション

#### 利用者帰宅の際の服装へ着替えの支援をせよ

- 着替えや貴重品など、帰宅に必要な準備を手伝う。



# 引き渡し訓練 アクションカード

避難誘導班用

訓練完了時間  
:

## 利用者の誘導



避難誘導班

### ミッション

#### 利用者を引き渡し場所へ誘導せよ

- 利用者を引き渡す前に、トイレなどを済ませる。
- 引き渡し予定時刻に合わせて、利用者を引き渡し場所まで順次誘導する。



# 引き渡し訓練 アクションカード

避難誘導班用

訓練完了時間  
:

## 利用者家族へ引き渡し

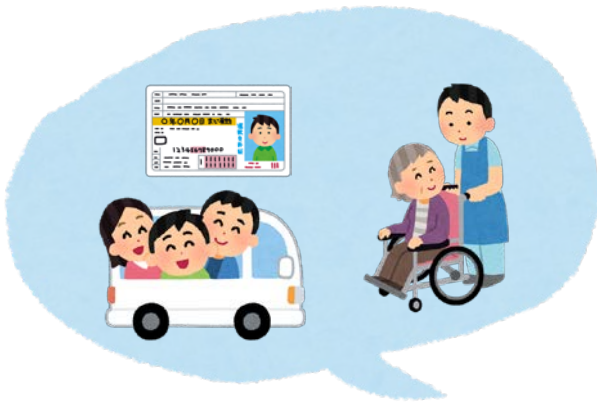

避難誘導班

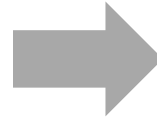

統括班

### ミッション

**迎えに来た利用者家族へ引き渡しを実施せよ**

- 確実に家族へ引き渡すことができるよう、迎えに来た方々に、身分証など照合書類の提示をお願いする。
- 引き渡し後には、確実に、統括班へ引き渡し完了時刻を伝達する。