荒川上流ゴミマップ【入間川出張所管内】

河川内で不法投棄を見かけたら入間川出張所まで！

河川巡視員が確認したゴミ投棄件数

令和４年（4月～翌年3月）212件

【凡例】

区分（種類）	単位	投棄量 ※1回あたり			代表的な分類品目
		0.5～1.0m3未満	1.0～5.0m3未満	5.0m3以上	
生活ゴミ 可燃物・不燃物等	m3	●	●	●	伐採材・発泡スチロール・衣類・プラスチック類・ガラス製品・塗料缶・ビニール類・金物類・せともの類
粗大ゴミ 粗大ゴミ・家電製品	m3	●	●	●	布団・椅子・テーブル・ファンヒーター・ソファー・テレビ・冷蔵庫・洗濯機・エアコン・パソコン・ステレオ
処理困難物 処理困難物・建設廃材	m3	●	●	●	タイヤ・残土・パレット・ガスボンベ・コンクリートがらコンパネ・断熱材・畳・車両廃材・ブロック
産廃ゴミ 産業廃棄物	m3	●	●	●	燃え殻・汚泥・廃油・硫酸ピッチゴム屑・金属屑・煤塵陶器屑・廃プラスチック
廃棄車両	台	自転車 ●	バイク・スクーター ●	車（4輪） ●	車・バイク・スクーター・自転車

- 主たる区分（種類）について明示
- 生活ゴミ・粗大ゴミ・処理困難物・産廃ゴミの0．5m3未満の不法投棄物は未表示
- 処理困難物とは清掃工場での処理が困難な一般廃棄物を指す（専門の回収・処分が必要な物を指す）

入間川出張所管内種類別ゴミ投棄量(m3)

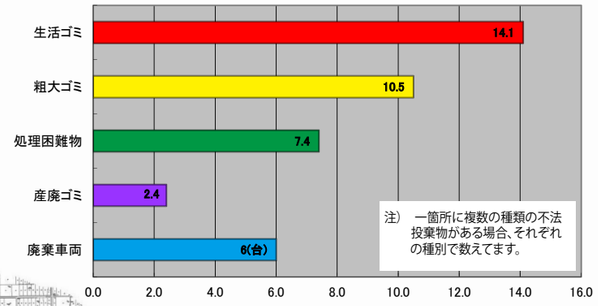

各出張所ゴミ処理数（ゴミ件数）

※ゴミ処理量（m3）は河川巡視により目視確認した量。

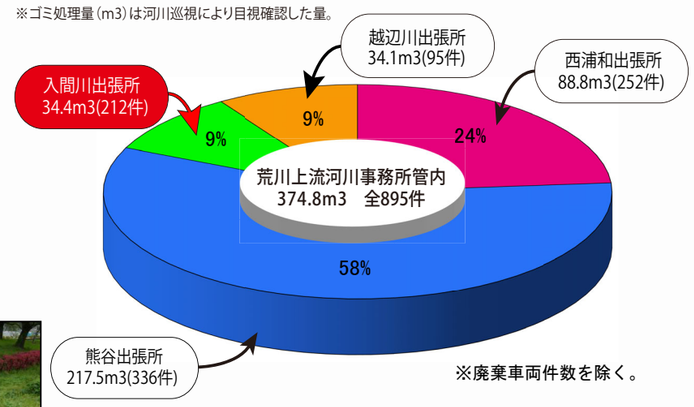

※廃棄車両件数を除く。

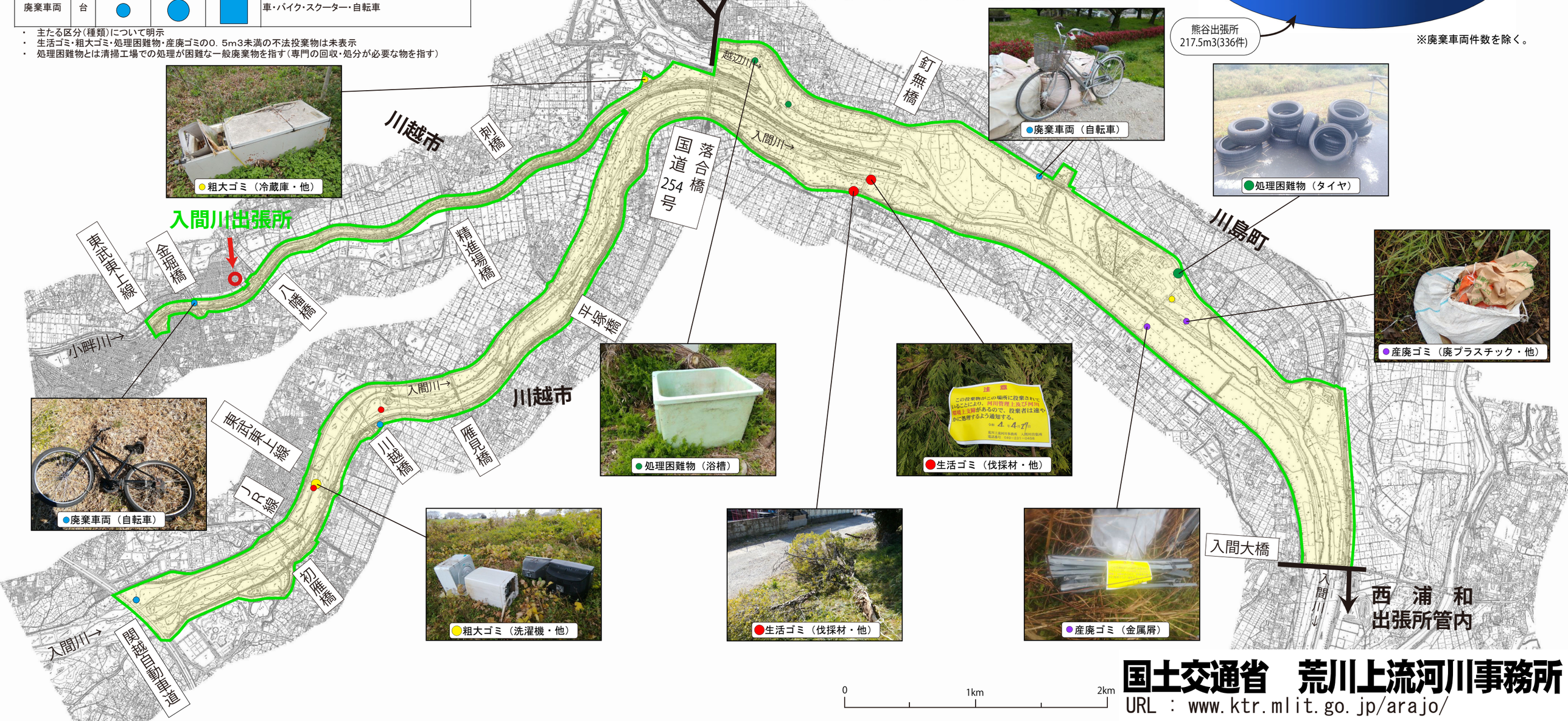

粗大ゴミ（冷蔵庫・他）

廃棄車両（自転車）

処理困難物（タイヤ）

産廃ゴミ（廃プラスチック・他）

廃棄車両（自転車）

処理困難物（浴槽）

生活ゴミ（伐採材・他）

粗大ゴミ（洗濯機・他）

生活ゴミ（伐採材・他）

産廃ゴミ（金属屑）

国土交通省　荒川上流河川事務所

URL ： www.ktr.mlit.go.jp/arajo/