多摩川　R4多摩川右岸旭町築堤護岸工事

■工事箇所

神奈川県川崎市川崎区旭町地先

■工事について

施工範囲の模式図

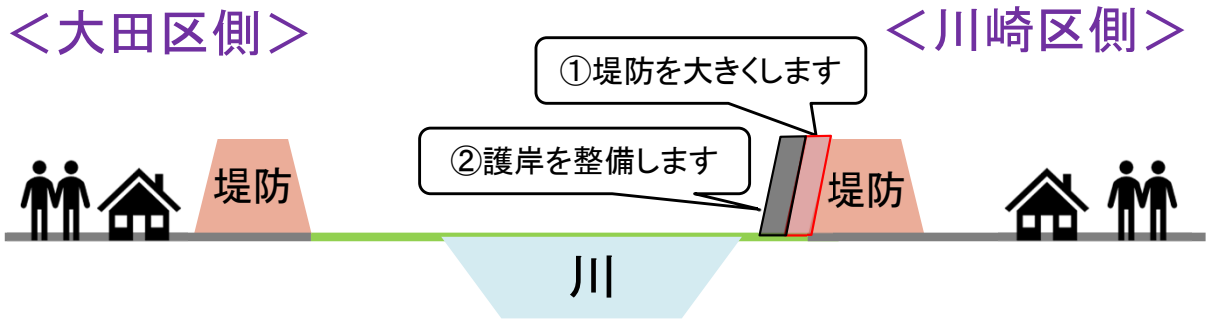

■現在（令和6年5月）

工事が完了しました。

■洪水時の様子

令和元年東日本台風の状況　　平常時の状況

工事内容	洪水による浸水被害を防止するため、 堤防及び護岸を整備する工事です。
工期	令和5年4月3日～令和6年5月31日

この工事に関するお問い合せは→　京浜河川事務所　田園調布出張所　東京都大田区田園調布本町31-1　Tel. 03-3721-4288

多摩川

R4多摩川右岸旭町築堤護岸工事

■旭町地区のようす

工事着手前
（令和5年7月）

工事に入る準備をしています。
（令和5年8月）

工事に入る準備をしています。
（令和5年10月）

盛土を行っています。
（令和5年11月）

この工事に関するお問い合せは→　京浜河川事務所　田園調布出張所　東京都大田区田園調布本町31-1　Tel. 03-3721-4288

多摩川

R4多摩川右岸旭町築堤護岸工事

▽ 前のページより

構造物の撤去を行っています。
（令和5年11月）

盛土を行っています。
（令和5年12月）

法面整形を行っています。
（令和5年12月）

法面の整形を行っています。

盛土を行っています。

（令和6年1月）

この工事に関するお問い合せは→　京浜河川事務所　田園調布出張所　東京都大田区田園調布本町31-1　Tel. 03-3721-4288

多摩川

R4多摩川右岸旭町築堤護岸工事

▽ 前のページより

法面の整形を行っています。
（令和6年2月）

護岸を整備しています。
（令和6年2月）

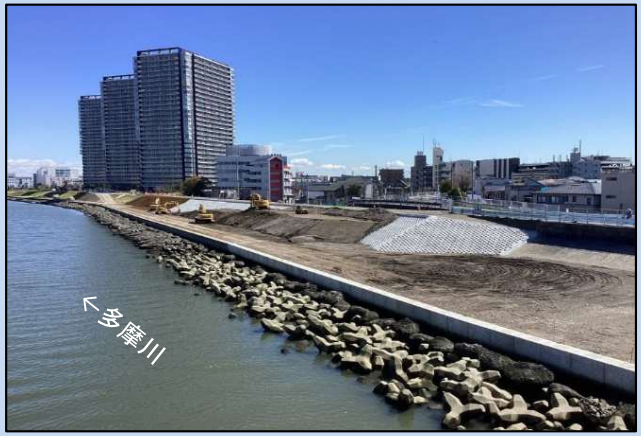

護岸を整備しています。
（令和6年3月）

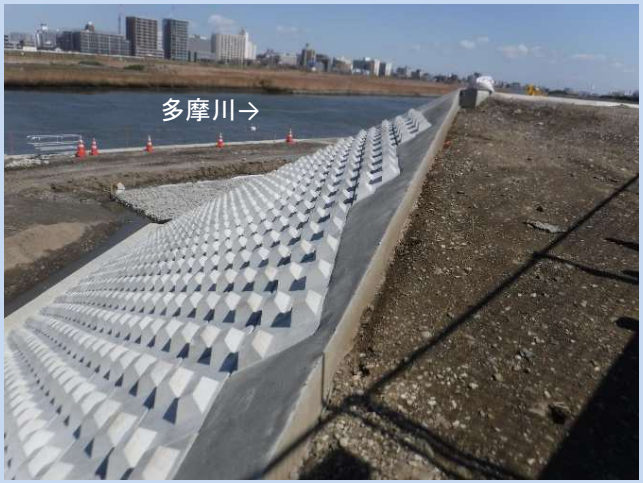

護岸を整備しています。
（令和6年3月）

護岸を整備しています。
（令和6年4月）

この工事に関するお問い合せは→　京浜河川事務所　田園調布出張所　東京都大田区田園調布本町31-1　Tel. 03-3721-4288

多摩川

R4多摩川右岸旭町築堤護岸工事

▽ 前のページより

護岸の整備が完了しました。
（令和6年5月）

この工事に関するお問い合せは→　京浜河川事務所　田園調布出張所　東京都大田区田園調布本町31-1　Tel. 03-3721-4288

多摩川　R4多摩川右岸旭町築堤護岸工事

■戸手地区のようす

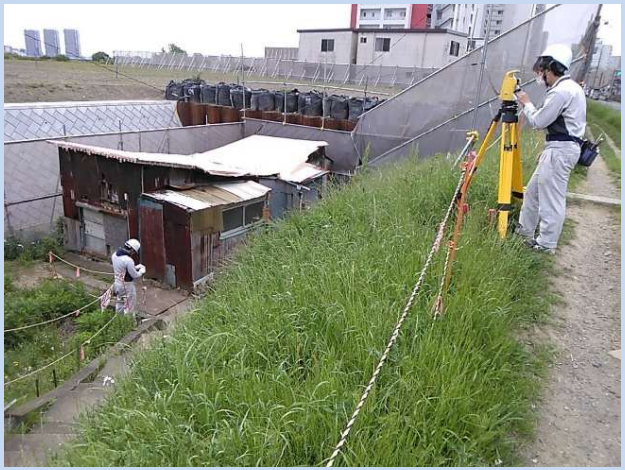

工事に入る準備をしています。
（令和5年4月）

工事に入る準備をしています。
（令和5年6月）

舗装・盛土撤去が完了しました。
（令和5年7月）

この工事に関するお問い合せは→　京浜河川事務所　田園調布出張所　東京都大田区田園調布本町31-1　Tel. 03-3721-4288

多摩川　R4多摩川右岸旭町築堤護岸工事

前のページより

旧堤防の撤去が完了しました。
（令和5年8月）

旧堤防の撤去が完了しました。

排水設備を設置しています。

（令和5年9月）

工事が完了しました。

大型土のう・排水設備の設置が完了しました。

排水設備の設置が完了しました。

（令和5年10月）

この工事に関するお問い合せは→　京浜河川事務所　田園調布出張所　東京都大田区田園調布本町31-1　Tel. 03-3721-4288