利根川水系利根川　国管理河川からの氾濫を想定した水害リスクマップ（0.00m）【現況河道】

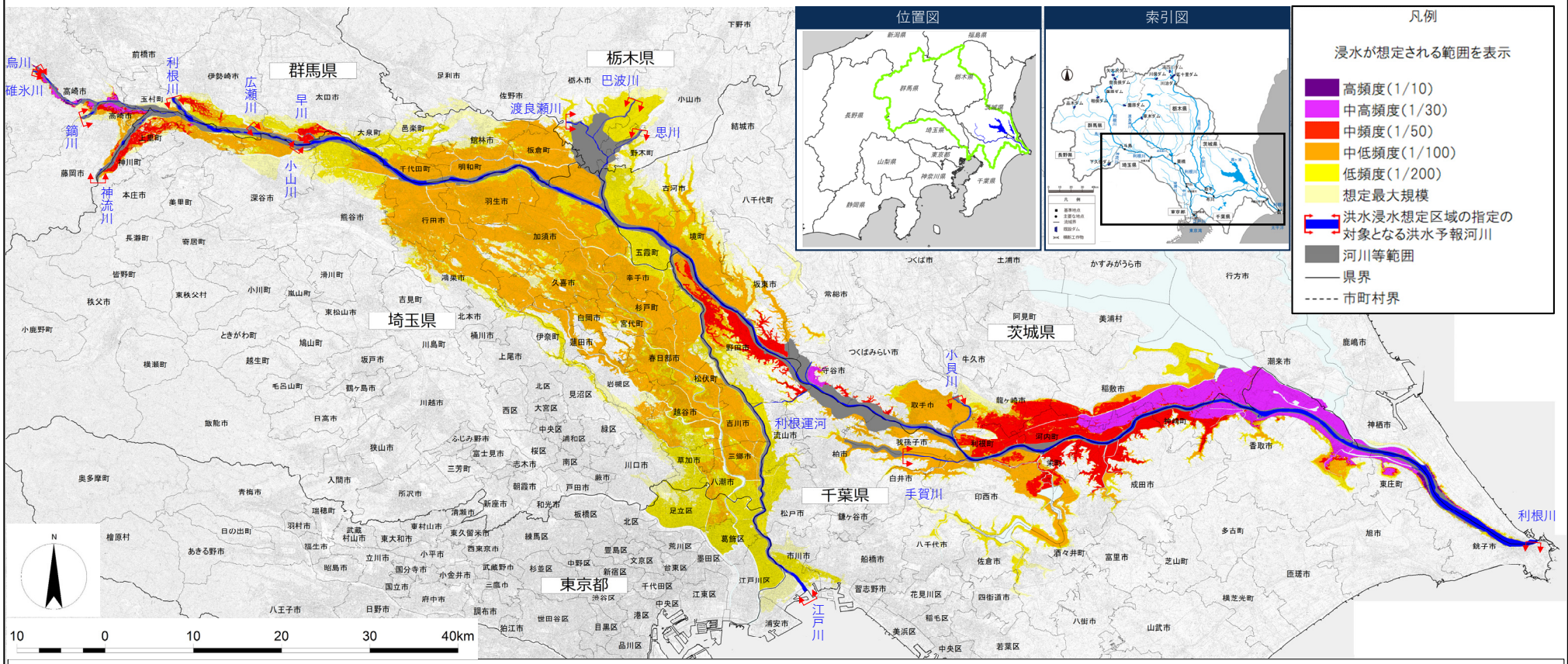

1. 説明文

（1）この水害リスクマップは、流域治水の推進を目的として、年超過確率1／10 、1／30、1／50、1／100、1／200の降雨により浸水した場合に想定される多段階の浸水想定図を重ね合わせたものであり、年超過確率ごとの浸水範囲（浸水発生）を示した図面です。

（2）この水害リスクマップは、現況の利根川、渡良瀬川、思川、巴波川、広瀬川、小山川、早川、小貝川、手賀川、江戸川、利根運河、烏川、神流川、鏑川、碓氷川の河道及び洪水調節施設の整備状況を勘案して、年超過確率1／10（毎年、1年間にその規模を超える洪水が発生する確率が1／10（10%））、年超過確率1／30（毎年、1年間にその規模を超える洪水が発生する確率が1／30（3%））、年超過確率1／50（毎年、1年間にその規模を超える洪水が発生する確率が1／50（2%））、年超過確率1／100（毎年、1年間にその規模を超える洪水が発生する確率が1／100（1%））、年超過確率1／200（毎年、1年間にその規模を超える洪水が発生する確率が1／200（0.5%））の降雨に伴う洪水により利根川、渡良瀬川、思川、巴波川、広瀬川、小山川、早川、小貝川、手賀川、江戸川、利根運河、烏川、神流川、鏑川、碓氷川が氾濫した場合の浸水の状況をシミュレーションにより算出したものです。

（3）このシミュレーションの実施にあたっては、支川の（決壊による）氾濫、高潮及び内水による氾濫等を考慮していません。また、前提となる降雨や河道条件、地形条件等によってシミュレーションの結果は異なり、あくまで一つのシミュレーション結果ですので、この水害リスクマップに示されている年超過確率と浸水頻度が異なる場合や、浸水範囲に含まれていない地区においても浸水が発生する場合あります。なお、このシミュレーションは、河川整備基本方針の基本高水検討時の降雨波形（昭和23年9月型、ただし、烏川、鏑川、碓氷川は昭和22年9月型、神流川は昭和57年9月型）を用いているため、河川整備計画の策定時又は各種事業計画立案時に事業効果を説明するために用いたシミュレーション結果とは異なる場合があります。

（4）想定最大規模の浸水範囲は、水防法に基づき平成28年8月（烏川、神流川、鏑川、碓氷川）、平成29年3月（小貝川）、平成29年6月（手賀川）、平成29年7月（利根川、渡良瀬川、思川、巴波川、広瀬川、小山川、早川、江戸川、利根運河）に指定・公表したものを表示しているため、河道条件が異なります。

2. 基本事項等

（1）公表年月日　令和4年8月31日

（2）作成主体及び対象となる河川　国土交通省関東地方整備局

・利根川上流河川事務所：利根川水系利根川、渡良瀬川、思川、巴波川、広瀬川、小山川、早川

・利根川下流河川事務所：利根川水系利根川、小貝川、手賀川

・江戸川河川事務所：利根川水系江戸川、利根運河

・高崎河川国道事務所：利根川水系烏川、神流川、鏑川、碓氷川

（3）実施区間

【利根川上流河川事務所】【利根川下流河川事務所】

・利根川水系利根川

左岸：群馬県伊勢崎市柴町字小泉1555番地先から海まで

右岸：群馬県佐波郡玉村町大字小泉字飯玉前70番6地先から海まで

【利根川上流河川事務所】

・利根川水系渡良瀬川

左岸：栃木県栃木市藤岡町藤岡地先から利根川合流点まで

右岸：栃木県栃木市藤岡町藤岡地先から利根川合流点まで

・利根川水系思川

左岸：栃木県小山市大字乙女字寒沢1119番1地先から渡良瀬川への合流点まで

右岸：栃木県下都賀郡野木町大字友沼字角新田1858番1地先から渡良瀬川への合流点まで

・利根川水系巴波川

左岸：栃木県小山市大字中里字堤田1125番1地先から渡良瀬川への合流点まで

右岸：栃木県下都賀郡太平町大字伯仲字姥神257地先から渡良瀬川への合流点まで

・利根川水系広瀬川

左岸：群馬県伊勢崎市境中島字向川原10番1地先から利根川への合流点まで

右岸：群馬県伊勢崎市境中島字石島1082番1地先から利根川への合流点まで

・利根川水系小山川

左岸：埼玉県深谷市高島字前久保50番3地先新明橋下流端から利根川への合流点まで

右岸：埼玉県深谷市石塚字住殿621番2地先新明橋下流端から利根川への合流点まで

・利根川水系早川

左岸：群馬県太田市武蔵島町554番1地先から利根川への合流点まで

右岸：群馬県太田市前島町172番5地先から利根川への合流点まで

【利根川下流河川事務所】

・利根川水系小貝川

左岸：茨城県龍ケ崎市大字川原代町88番地3地先から利根川への合流点まで

右岸：茨城県取手市宮和田字東正寺裏524番2地先から利根川への合流点まで

・利根川水系手賀川

左岸：手賀沼からの合流点から利根川への合流点まで

右岸：手賀沼からの合流点から利根川への合流点まで

【江戸川河川事務所】

・利根川水系江戸川

左岸：利根川からの分派点から海（旧川を除く）まで

右岸：利根川からの分派点から海（旧川を除く）まで

・利根川水系利根運河

左岸：利根川分派点から江戸川合流点まで

右岸：利根川分派点から江戸川合流点まで

【高崎河川国道事務所】

・利根川水系烏川

左岸：群馬県高崎市並榎町地先から利根川への合流点まで

右岸：群馬県高崎市下豊岡町字下北久保地先から利根川への合流点まで

・利根川水系神流川

左岸：群馬県藤岡市浄法寺地先から烏川への合流点まで

右岸：埼玉県児玉郡神川町大字新宿字寄島地先から烏川への合流点まで

・利根川水系鏑川

左岸：群馬県高崎市山名町字田中地地先から烏川への合流点まで

右岸：群馬県藤岡市大字落合字長津地先から烏川への合流点まで

・利根川水系碓氷川

左岸：群馬県高崎市下豊岡町字西元屋敷地先から烏川への合流点まで

右岸：群馬県高崎市乗附町字内田地先から烏川への合流点まで

（4）算出の前提となる降雨

・年超過確率1／10（利根川流域、八斗島上流域の72時間総雨量200mm、烏川流域の72時間総雨量247mm）

・年超過確率1／30（利根川流域、八斗島上流域の72時間総雨量251mm、烏川流域の72時間総雨量317mm）

・年超過確率1／50（利根川流域、八斗島上流域の72時間総雨量274mm、烏川流域の72時間総雨量349mm）

・年超過確率1／100（利根川流域、八斗島上流域の72時間総雨量305mm、烏川流域の72時間総雨量392mm）

・年超過確率1／200（利根川流域、八斗島上流域の72時間総雨量336mm、ただし、烏川流域については、年超過確率1／100（烏川流域72時間総雨量392mm））

（5）河道条件：現況

（6）関係市町村

＜茨城県＞

古河市、龍ケ崎市、常総市、取手市、潮来市、守谷市、坂東市、稲敷市、神栖市、河内町、五霞町、境町、利根町

＜栃木県＞

足利市、栃木市、小山市、野木町

＜群馬県＞

高崎市、伊勢崎市、藤岡市、太田市、館林市、玉村町、板倉町、明和町、千代田町、大泉町、邑楽町

＜埼玉県＞

さいたま市、熊谷市、川口市、行田市、加須市、本庄市、春日部市、羽生市、鴻巣市、深谷市、上尾市、草加市、桶川市、久喜市、北本市、八潮市、三郷市、蓮田市、幸手市、吉川市、白岡市、伊奈町、神川町、上里町、宮代町、杉戸町、松伏町

＜千葉県＞

銚子市、船橋市、松戸市、野田市、成田市、佐倉市、柏市、流山市、八千代市、我孫子市、四街道市、印西市、白井市、富里市、香取市、酒々井町、栄町、神崎町、東庄町、市川市、浦安市

＜東京都＞

足立区、葛飾区、江戸川区

※この水害リスクマップは水防法に基づく図ではありません。

※「測量法に基づく国土地理院長承認（複製）R4JHf134」「本製品を複製する場合には、国土地理院の長の承認を得なければならない。」