荒川水系荒川及び入間川流域
国管理河川の浸水想定図（1/10規模降雨）【短期河道】

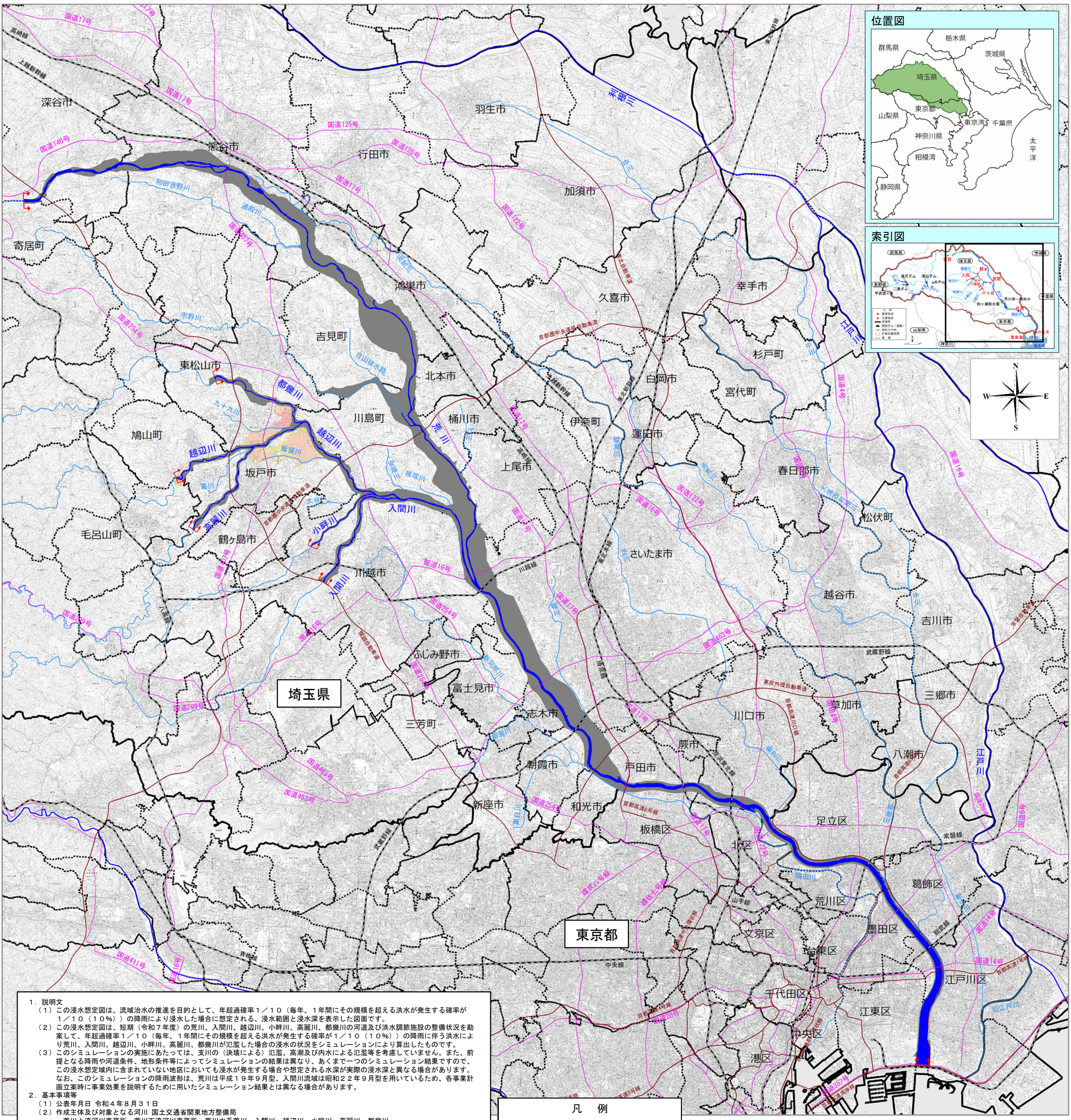
位置図
索引図
埼玉県
東京都
荒川
入間川
越辺川
都幾川
高麗川
小畔川
市野川
和田吉野川
遠殿川
江戸川
深谷市
熊谷市
寄居町
羽生市
行田市
加須市
鴻巣市
久喜市
幸手市
吉見町
東松山市
北本市
白岡市
杉戸町
宮代町
川島町
桶川市
伊奈町
鳩山町
坂戸市
上尾市
蓮田市
春日部市
毛呂山町
鶴ヶ島市
松伏町
さいたま市
川越市
越谷市
吉川市
ふじみ野市
富士見市
三郷市
三芳町
志木市
草加市
川口市
蕨市
八潮市
朝霞市
戸田市
新座市
和光市
足立区
板橋区
北区
葛飾区
荒川区
墨田区
文京区
台東区
江戸川区
千代田区
江東区
中央区
港区
首都圏中央連絡自動車道
東京外環自動車道
常磐自動車道
圏央道
国道17号
国道16号
国道254号
国道463号
国道140号
国道125号
国道122号
国道407号
国道299号
国道411号
国道14号
国道357号
高崎線
上越新幹線
東北新幹線
東武東上線
東武伊勢崎線
東武亀戸線
東武野田線
東武日光線
東武佐野線
東武越生線
東武鬼怒川線
東武大師線
東武スカイツリーライン
東武アーバンパークライン
東武宇都宮線
東武亀戸線
東武伊勢崎線
東武野田線
東武東上線
東武越生線
東武鬼怒川線
東武大師線
東武スカイツリーライン
東武アーバンパークライン
東武宇都宮線
武蔵野線
川越線
埼京線
京浜東北線
中央線
青梅線
常磐線
総武線
山手線
東京メトロ有楽町線
東京メトロ南北線
東京メトロ副都心線
東京メトロ銀座線
東京メトロ丸ノ内線
東京メトロ東西線
東京メトロ千代田線
東京メトロ半蔵門線
東京メトロ有楽町線
東京メトロ南北線
東京メトロ副都心線
東京メトロ銀座線
東京メトロ丸ノ内線
東京メトロ東西線
東京メトロ千代田線
東京メトロ半蔵門線
都営浅草線
都営三田線
都営新宿線
都営大江戸線
都営浅草線
都営三田線
都営新宿線
都営大江戸線
ゆりかもめ
東京臨海高速鉄道
東京モノレール
東京臨海高速鉄道
東京モノレール
ゆりかもめ
東京臨海高速鉄道
東京モノレール
ゆりかもめ
東京臨海高速鉄道
東京モノレール
ゆりかもめ