いのちとくらしをまもる
防　災　減　災

国土交通省 関東地方整備局
Ministry of Land, Infrastructure, Transport and Tourism, Kanto Regional Development Bureau

埼玉県

令和３年３月２３日（火）
関東地方整備局　荒川上流河川事務所
埼玉県　県土整備部　河川砂防課

記　者　発　表　資　料

荒川・入間川流域の水位計・河川監視カメラ増設により氾濫に対する危険度が分かりやすくなります！

～洪水時の避難行動の目安にご活用ください～

荒川上流河川事務所や埼玉県では**「荒川水系（埼玉県域）大規模氾濫に関する減災対策協議会」**を通じて、関係機関と連携し**ハード対策とソフト対策の両面から治水対策に取り組んでいます。**

荒川水系（埼玉県域）では、令和元年東日本台風を契機に**防災情報共有化の取組**として、既存の水位計、CCTVカメラに加え、令和2年度に**国管理区間**では**危機管理型水位計11台、簡易型河川監視カメラ 71台、県管理区間**では**危機管理型水位計13台、簡易型監視カメラ14台を増設**しました。（詳細は別紙1，2参照）

なお、当該取組は支川入間川流域で推進中の「入間川緊急治水対策プロジェクト」にも位置づけられています。

これらの河川の水位情報やカメラ映像は、**「川の水位情報」などのウェブサイトで確認**することができますので**、洪水時の避難行動、マイ・タイムラインの作成にご活用下さい。**

また、川の水位や洪水予警報、レーダ雨量等をリアルタイムで提供している**「川の防災情報」ウェブサイトが、3月23日（火）に全面リニューアル**し、大雨時に必要となる川の情報をより分かりやすく、見つけやすくなりました。（詳細は別紙3参照）

【川の水位情報】
https://k.river.go.jp/
【川の防災情報】（3月23日リニューアル）
https://www.river.go.jp/

二次元バーコード
【川の水位情報】　【川の防災情報】

また、「荒川水系（埼玉県域）大規模氾濫に関する減災対策協議会」や「入間川流域緊急治水対策プロジェクト」の詳細については以下のホームページをご覧下さい。

【荒川水系（埼玉県域）大規模氾濫に関する減災対策協議会】
https://www.ktr.mlit.go.jp/arajo/arajo00603.html
【入間川流域緊急治水対策プロジェクト】
https://www.ktr.mlit.go.jp/arajo/arajo00885.html

発表記者クラブ

竹芝記者クラブ　埼玉県政記者クラブ　神奈川建設記者会
さいたま市政記者クラブ　さいたま市地方記者クラブ　川越新聞記者会

問い合わせ先

国土交通省　関東地方整備局　荒川上流河川事務所
副　所　長　米沢　拓繁（よねざわ　ひろき）
防災情報課長　林　健二（はやし　けんじ）
TEL 049-246-6384，FAX 049-243-6078〔防災情報課〕

埼玉県　県土整備部　河川砂防課　主幹　祖山　高明（そやま　たかあき）
TEL 048-830-5137，FAX 048-830-4865

別紙１

危機管理型水位計の設置位置について

危機管理水位計の設置個数

【国管理区間】

・R1年度まで　22箇所

⇩

・R2年度　　33箇所
（11箇所増設）

【県管理区間】

・R1年度まで　14箇所

⇩

・R2年度　　27箇所
（13箇所増設）

別紙２

簡易型河川監視カメラの設置位置について

河川監視カメラの設置個数

◇簡易型河川監視カメラ

【国管理区間】

・R1年度まで　0箇所

⇩

・R2年度　71箇所

【県管理区間】

・R1年度まで　20箇所

⇩

・R2年度　34箇所
（14箇所増設）

◇CCTVカメラ【国管理区間】27箇所

「川の防災情報」ウェブサイトをリニューアル！

国土交通省

別紙３

全国の川の水位や洪水予警報、レーダ雨量、河川カメラ画像などをリアルタイムで提供している「川の防災情報」ウェブサイトを、３月２３日（火）に全面リニューアルし、大雨時に必要となる川の情報をより分かりやすく、見つけやすく提供します。

身近な地点の情報に簡単にアクセス

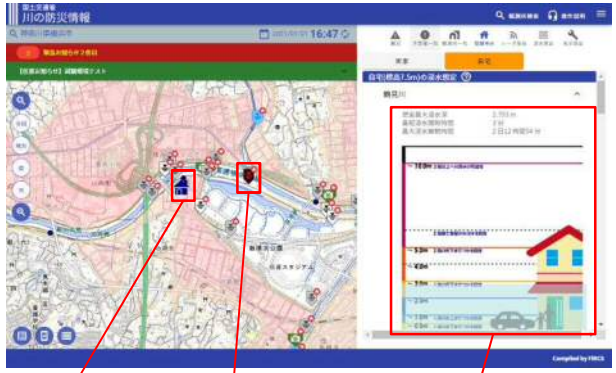

自宅や職場などの場所（最大3箇所）や確認が必要な観測所などを登録し、トップ画面や地図画面などをカスタマイズして、必要な情報を速やかに確認できるようになりました。

地図を操作して調べたい情報を検索

地図画面をフルGIS化し、河川水位、洪水予報の発表状況、レーダ雨量、河川カメラ画像などのリアルタイム情報や、洪水浸水想定区域図などのリスク情報を1つの地図画面で表示できるようになりました。

全国の洪水の危険度を一目で確認

全国で発表されている洪水予報やダム放流の状況など、危険が高まっている河川を一目で把握できるようになりました。

※ 画面構成は一部変更となる場合があります

※「川の防災情報」URL：https://www.river.go.jp（3月23日リニューアル）