“Catastrophe de coulée de débris à Serizawa, Nikko (2015)”
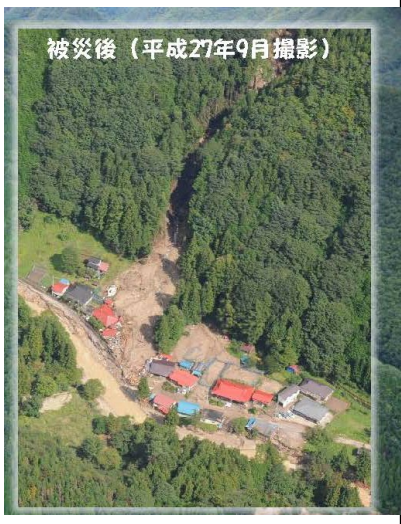
Dans la région de Serizawa, dans la ville de Nikko, une pluie battante record est tombée et une coulée de débris s'est produite de 1 h à 5 h le 10 septembre 2015. Cinq maisons ont été complètement détruites et la moitié a été détruite.