那珂川水系那珂川 洪水浸水想定区域図（浸水継続時間）那珂川１／２

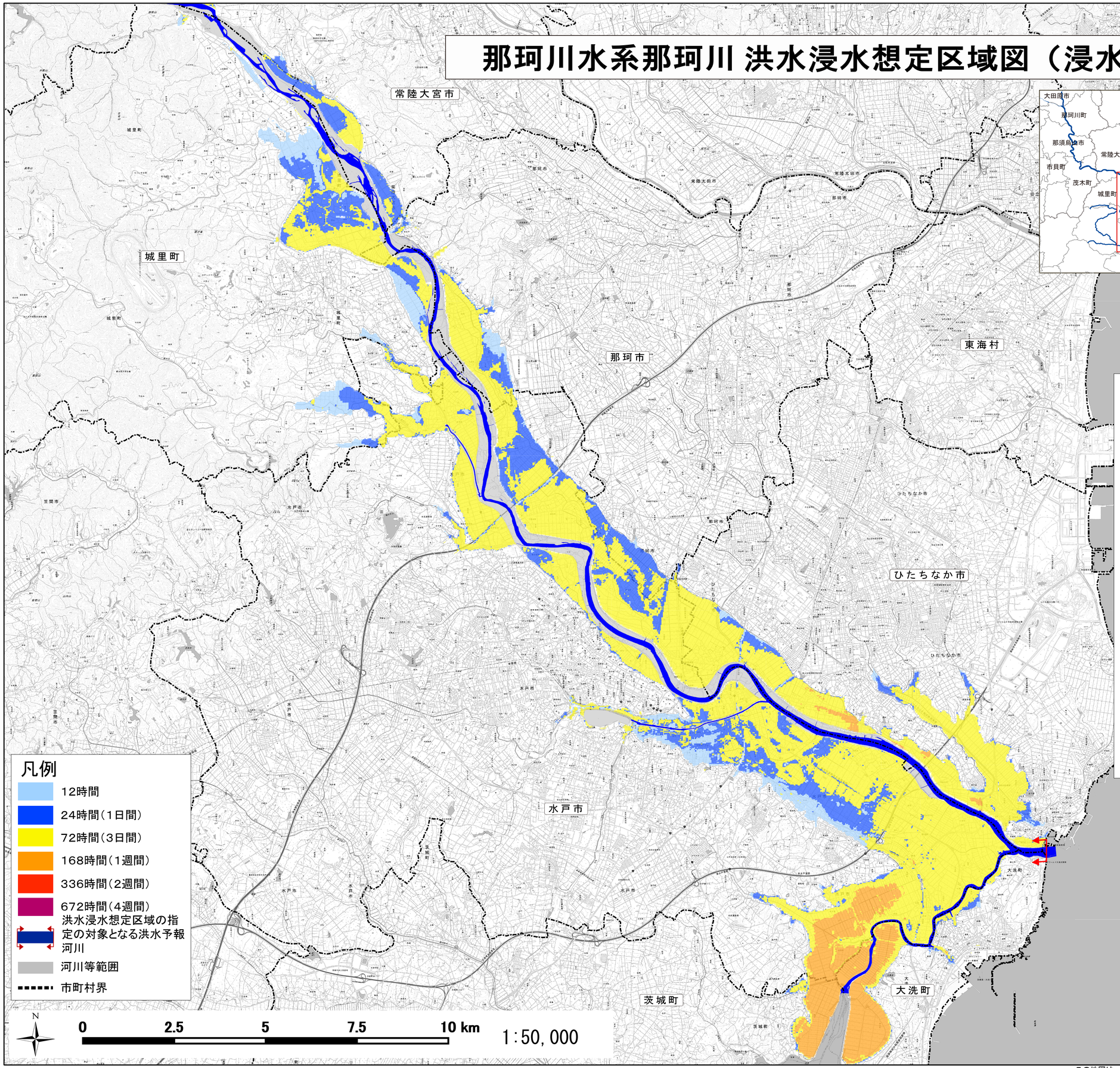

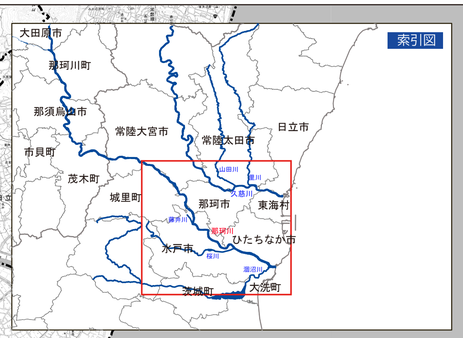

那珂川水系那珂川　洪水浸水想定区域図（浸水継続時間）

1　説明文

（１）この図は、那珂川水系那珂川の洪水予報区間について、水防法の規定に基づき浸水継続時間を表示した図面です。

（２）この浸水継続時間は、現時点の那珂川の河道及び洪水調節施設の整備状況を勘案して、想定最大規模降雨に伴う洪水により那珂川が氾濫した場合の浸水の状況をシミュレーションにより予測したものです。

（３）なお、このシミュレーションの実施にあたっては、支川の決壊による氾濫、シミュレーションの前提となる降雨を超える規模の降雨、高潮及び内水による氾濫等を考慮していませんので、この想定される浸水継続時間が実際の浸水継続時間と異なる場合や、浸水継続時間が明示されていない区域においても浸水が発生する場合があります。

2　基本事項等

（１）作成主体　国土交通省関東地方整備局常陸河川国道事務所

（２）公表年月日　令和　元年　8月　30日

（３）告示番号　国土交通省関東地方整備局告示第　43　号

（４）根拠法令　水防法（昭和24年法律第193号）第14条第2項

（５）対象となる洪水予報河川

・那珂川水系那珂川（実施区間）

左岸：栃木県大田原市亀久字大平419番4地先から海まで

右岸：栃木県大田原市佐良土字野島2835番1地先から海まで

（６）算出の前提となる降雨　那珂川流域の４８時間総雨量４５９mm

（７）関係市町村　水戸市、ひたちなか市、常陸大宮市、那珂市、茨城町、大洗町、城里町、大田原市、那須烏山市、茂木町、市貝町、那珂川町

この地図は、国土地理院長の承認を得て、同院発行の電子地形図25000を複製したものである。（承認番号　平28情複、第43号）