利根川水系利根運河洪水浸水想定区域図（計画規模）

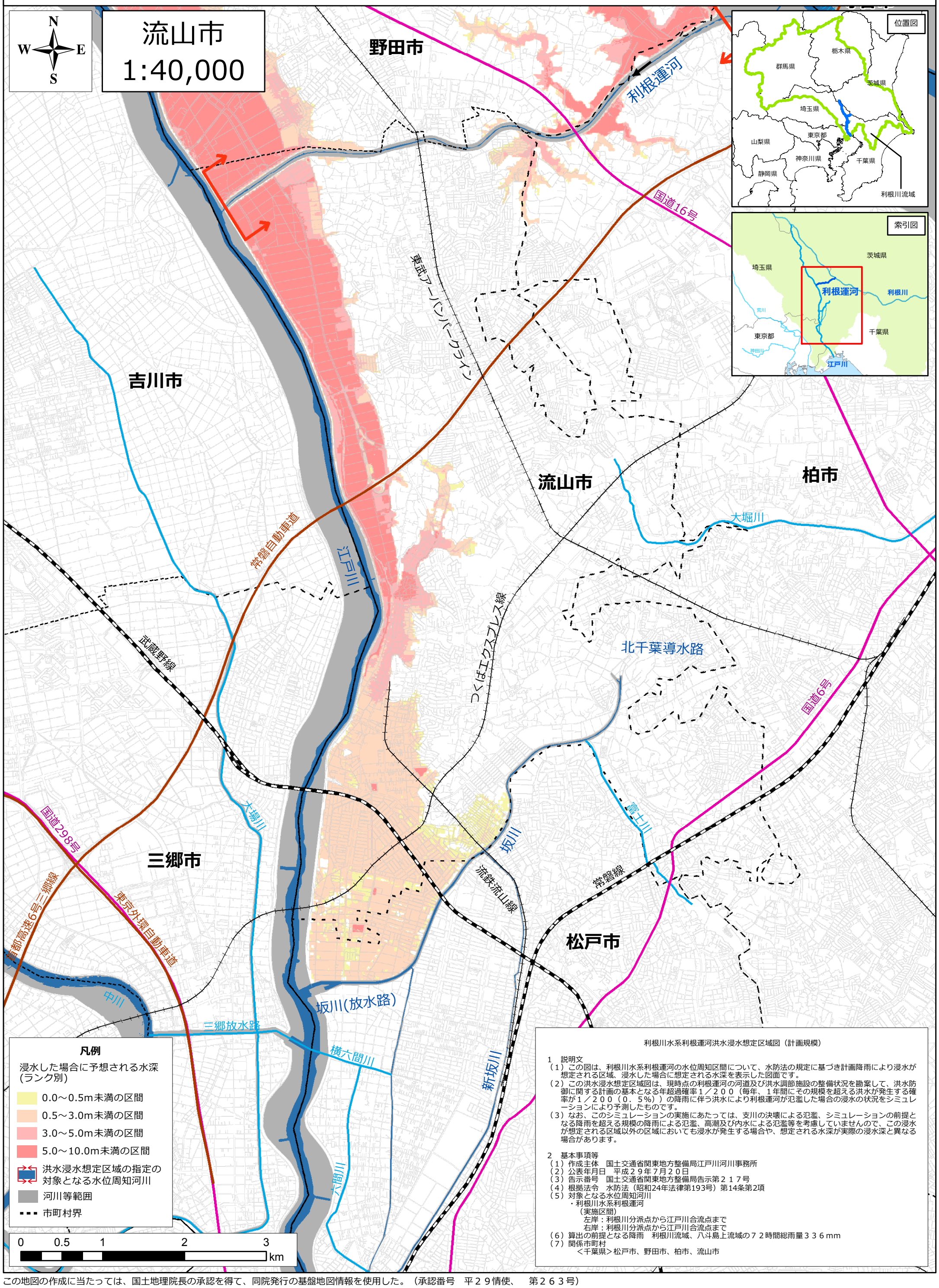

利根川水系利根運河洪水浸水想定区域図（計画規模）

1　説明文
（1）この図は、利根川水系利根運河の水位周知区間について、水防法の規定に基づき計画降雨により浸水が想定される区域、浸水した場合に想定される水深を表示した図面です。
（2）この洪水浸水想定区域図は、現時点の利根運河の河道及び洪水調節施設の整備状況を勘案して、洪水防御に関する計画の基本となる年超過確率１／２００（毎年、１年間にその規模を超える洪水が発生する確率が１／２００（０．５％））の降雨に伴う洪水により利根運河が氾濫した場合の浸水の状況をシミュレーションにより予測したものです。
（3）なお、このシミュレーションの実施にあたっては、支川の決壊による氾濫、シミュレーションの前提となる降雨を超える規模の降雨による氾濫、高潮及び内水による氾濫等を考慮していませんので、この浸水が想定される区域以外の区域においても浸水が発生する場合や、想定される水深が実際の浸水深と異なる場合があります。

2　基本事項等
（1）作成主体　国土交通省関東地方整備局江戸川河川事務所
（2）公表年月日　平成２９年７月２０日
（3）告示番号　国土交通省関東地方整備局告示第２１７号
（4）根拠法令　水防法（昭和24年法律第193号）第14条第2項
（5）対象となる水位周知河川
・利根川水系利根運河
（実施区間）
左岸：利根川分派点から江戸川合流点まで
右岸：利根川分派点から江戸川合流点まで
（6）算出の前提となる降雨　利根川流域、八斗島上流域の７２時間総雨量３３６mm
（7）関係市町村
＜千葉県＞松戸市、野田市、柏市、流山市

この地図の作成に当たっては、国土地理院長の承認を得て、同院発行の基盤地図情報を使用した。（承認番号　平２９情使、　第２６３号）