参考

利根川水系北千葉導水路・坂川・坂川（放水路）洪水浸水想定区域図（浸水継続時間）

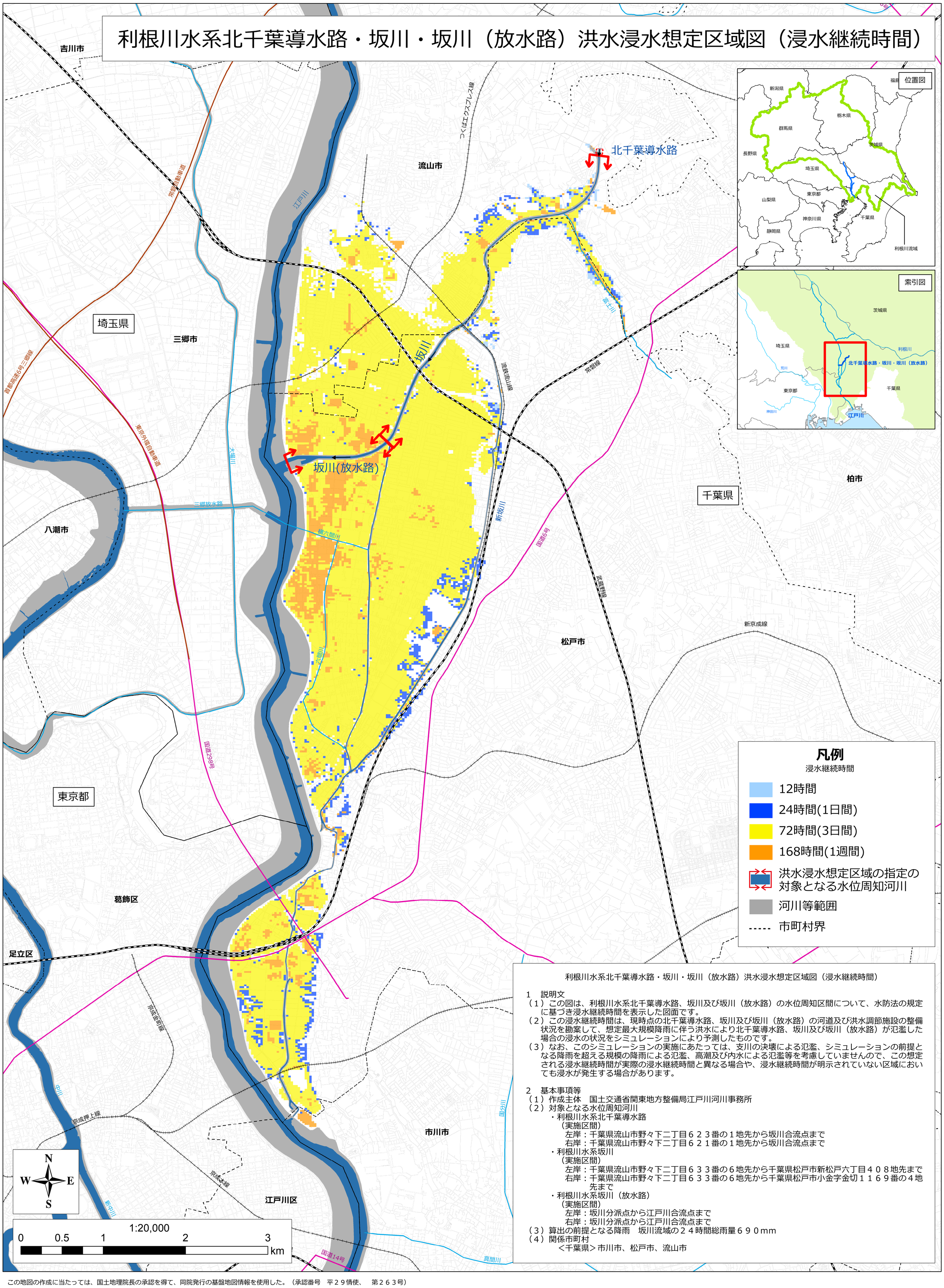

利根川水系北千葉導水路・坂川・坂川（放水路）洪水浸水想定区域図（浸水継続時間）

1　説明文

（１）この図は、利根川水系北千葉導水路、坂川及び坂川（放水路）の水位周知区間について、水防法の規定に基づき浸水継続時間を表示した図面です。

（２）この浸水継続時間は、現時点の北千葉導水路、坂川及び坂川（放水路）の河道及び洪水調節施設の整備状況を勘案して、想定最大規模降雨に伴う洪水により北千葉導水路、坂川及び坂川（放水路）が氾濫した場合の浸水の状況をシミュレーションにより予測したものです。

（３）なお、このシミュレーションの実施にあたっては、支川の決壊による氾濫、シミュレーションの前提となる降雨を超える規模の降雨による氾濫、高潮及び内水による氾濫等を考慮していませんので、この想定される浸水継続時間が実際の浸水継続時間と異なる場合や、浸水継続時間が明示されていない区域においても浸水が発生する場合があります。

2　基本事項等

（１）作成主体　国土交通省関東地方整備局江戸川河川事務所

（２）対象となる水位周知河川

・利根川水系北千葉導水路

（実施区間）

左岸：千葉県流山市野々下二丁目６２３番の１地先から坂川合流点まで

右岸：千葉県流山市野々下二丁目６２１番の１地先から坂川合流点まで

・利根川水系坂川

（実施区間）

左岸：千葉県流山市野々下二丁目６３３番の６地先から千葉県松戸市新松戸六丁目４０８地先まで

右岸：千葉県流山市野々下二丁目６３３番の６地先から千葉県松戸市小金字金切１１６９番の４地先まで

・利根川水系坂川（放水路）

（実施区間）

左岸：坂川分派点から江戸川合流点まで

右岸：坂川分派点から江戸川合流点まで

（３）算出の前提となる降雨　坂川流域の２４時間総雨量６９０mm

（４）関係市町村

＜千葉県＞市川市、松戸市、流山市

この地図の作成に当たっては、国土地理院長の承認を得て、同院発行の基盤地図情報を使用した。（承認番号　平２９情使、　第２６３号）