久慈川水系里川　洪水浸水想定区域図（想定最大規模）

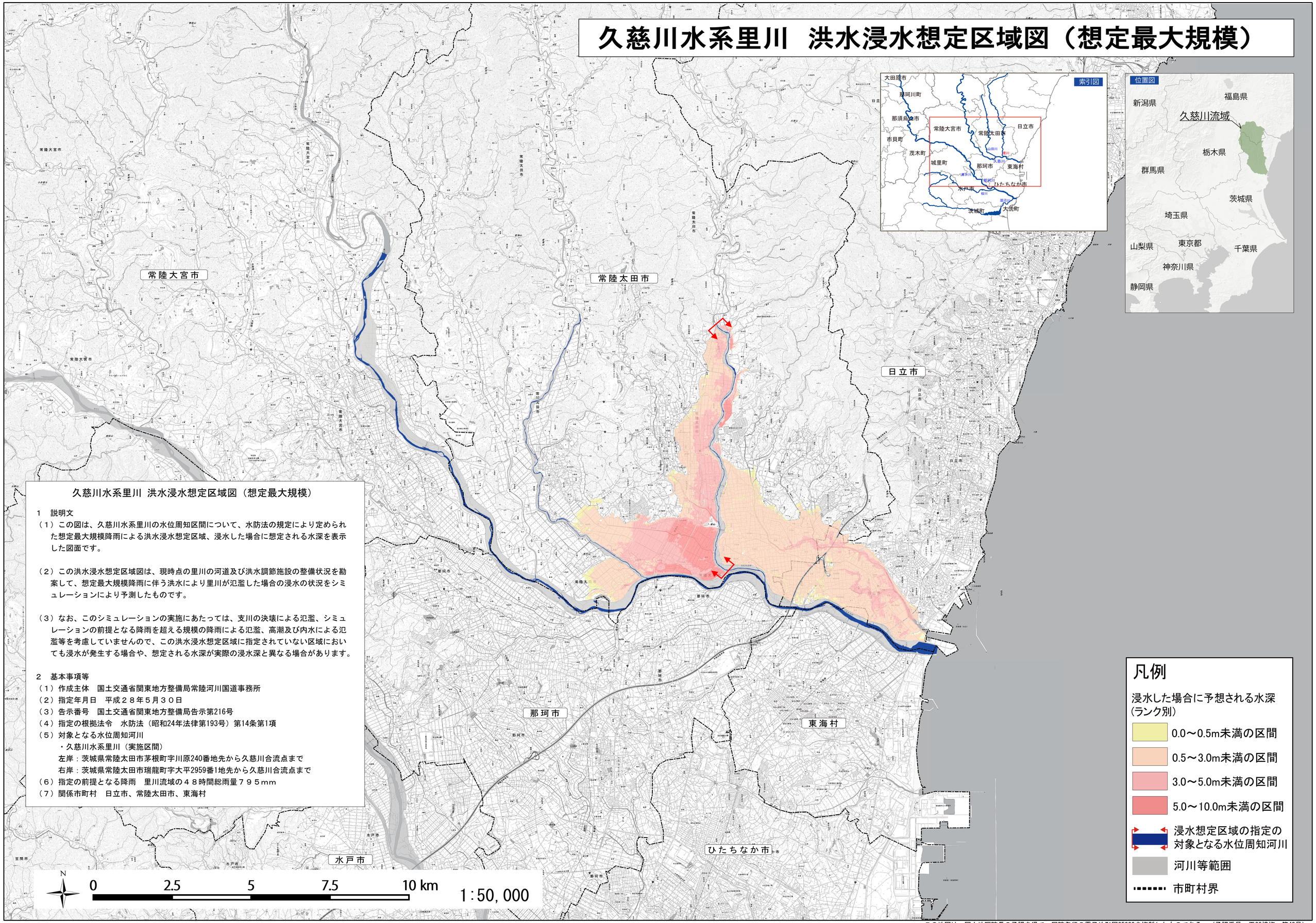

久慈川水系里川 洪水浸水想定区域図（想定最大規模）

1　説明文

（１）この図は、久慈川水系里川の水位周知区間について、水防法の規定により定められた想定最大規模降雨による洪水浸水想定区域、浸水した場合に想定される水深を表示した図面です。

（２）この洪水浸水想定区域図は、現時点の里川の河道及び洪水調節施設の整備状況を勘案して、想定最大規模降雨に伴う洪水により里川が氾濫した場合の浸水の状況をシミュレーションにより予測したものです。

（３）なお、このシミュレーションの実施にあたっては、支川の決壊による氾濫、シミュレーションの前提となる降雨を超える規模の降雨による氾濫、高潮及び内水による氾濫等を考慮していませんので、この洪水浸水想定区域に指定されていない区域においても浸水が発生する場合や、想定される水深が実際の浸水深と異なる場合があります。

2　基本事項等

（１）作成主体　国土交通省関東地方整備局常陸河川国道事務所
（２）指定年月日　平成２８年５月３０日
（３）告示番号　国土交通省関東地方整備局告示第216号
（４）指定の根拠法令　水防法（昭和24年法律第193号）第14条第1項
（５）対象となる水位周知河川
　・久慈川水系里川（実施区間）
　左岸：茨城県常陸太田市茅根町字川原240番地先から久慈川合流点まで
　右岸：茨城県常陸太田市瑞龍町字大平2959番1地先から久慈川合流点まで
（６）指定の前提となる降雨　里川流域の４８時間総雨量７９５mm
（７）関係市町村　日立市、常陸太田市、東海村

この地図は、国土地理院長の承認を得て、同院発行の電子地形図25000を複製したものである。（承認番号　平28情複、第43号）