

図2-1-2 湯川 横断面図

1:500

試料採取位置

図2-1-1 品木ダム貯水池平面図

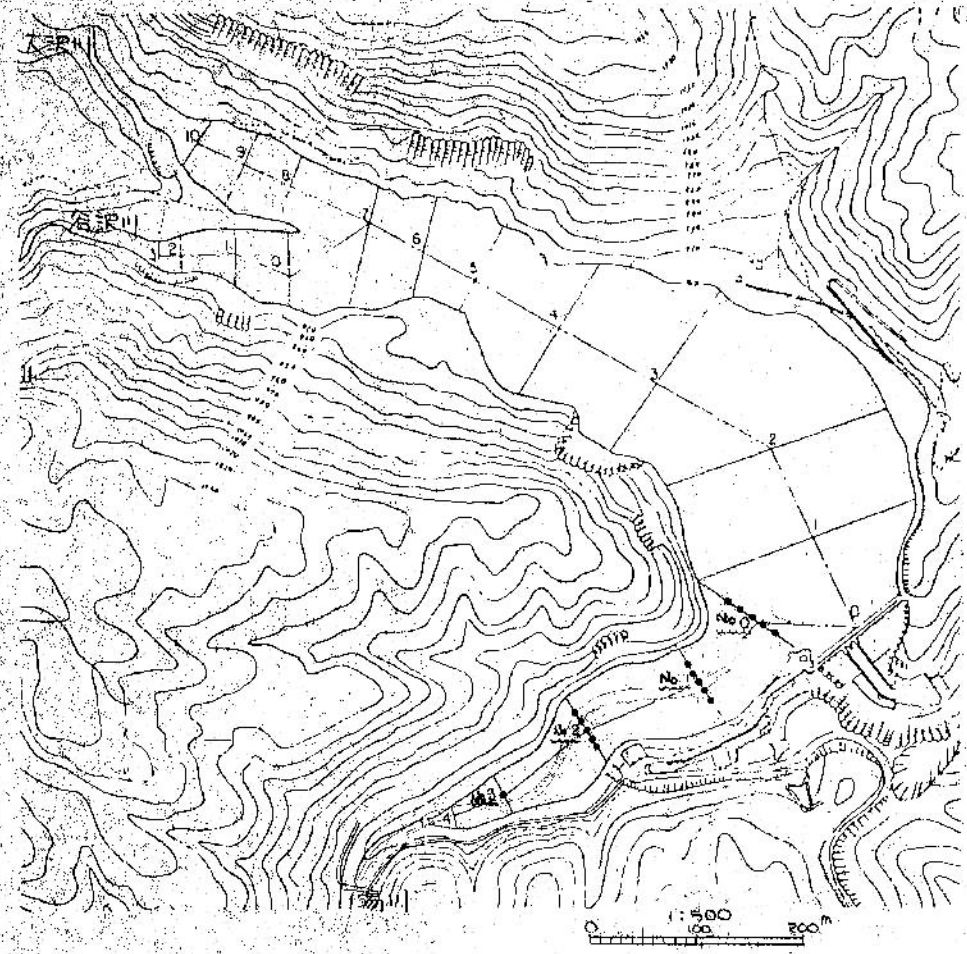

凡例
 採取標点
 No. 1
 測線番号

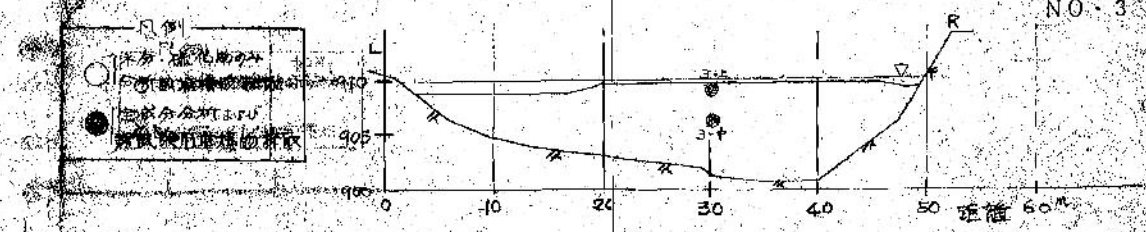
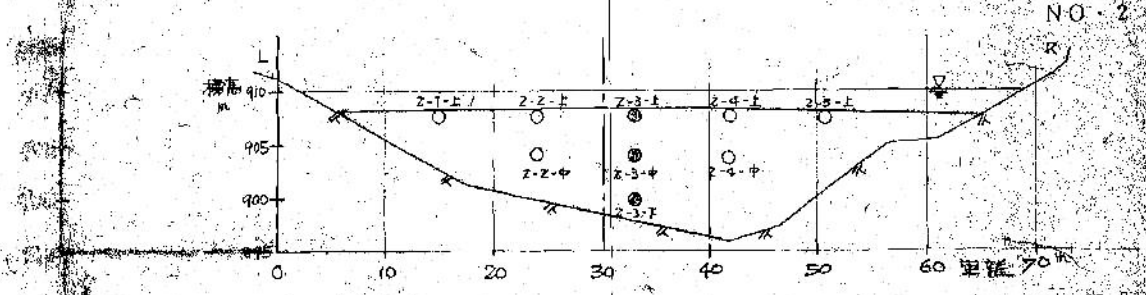
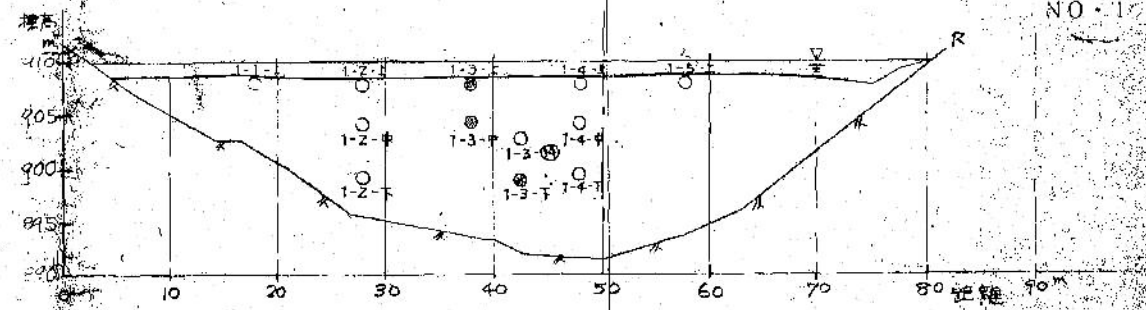
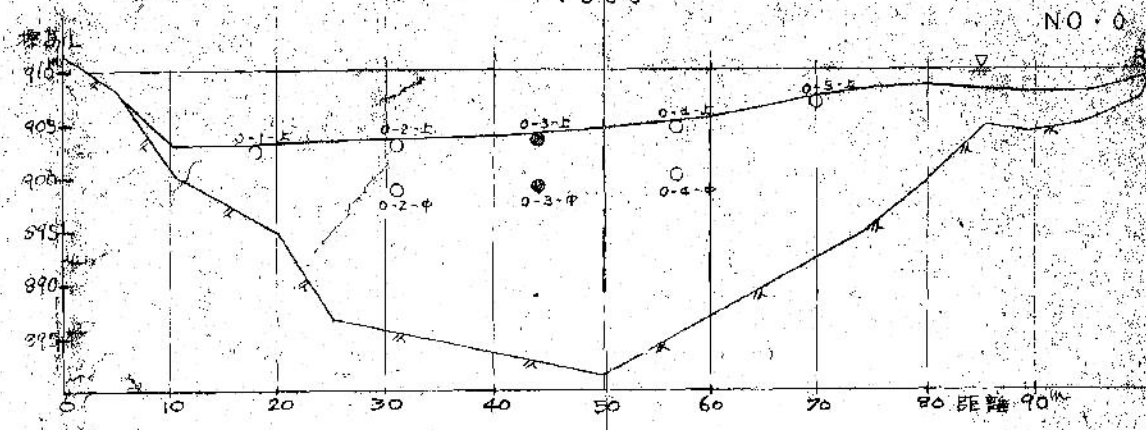

凡例
 1. 断面位置
 2. 試料採取位置
 3. 断面位置
 4. 試料採取位置

表4-76 堆積物中主要成分分析結果 (右表表示)

乾燥率 mg/kg (但し水分は調整率 mg/kg)

項目 試料 番号	全酸化物		Si	Al	Fe	Mn	Ca	Mg	Na	K	H ₂ O*	
	T-S	As	Si	Al	Fe	Mn	Ca	Mg	Na	K	H ₂ O(-)	
0-3-U	1	279	134	18200	138	58800	4800	3690	338000	1790	1160	660000
	2	551	198	17800	134	54600	5100	3570	331000	1720	760	680000
	3	493	231	17000	126	53700	48500	3640	318000	1700	1260	670000
	平均	461	188	17700	133	55700	48900	3630	329000	1800	1060	670000
0-3-M	1	400	316	27300	128	21900	77000	4270	277000	1690	1280	710000
	2	599	262	28100	188	77000	79000	4290	381000	1820	1180	210000
	3	846	321	28900	220	70000	78000	4260	275000	1690	1270	730000
	平均	675	300	27900	179	73000	78100	4270	278000	1710	1240	720000
1-3-U	1	211	418	20900	141	59300	77700	3530	291000	11200	860	740000
	2	286	363	23300	150	62500	80200	3560	292000	1240	770	260000
	3	1057	413	22900	129	84400	78000	3670	227000	1330	1020	750000
	平均	818	398	22000	143	62100	78600	3590	287000	1230	880	710000
1-3-M	1	299	359	21600	140	76100	66500	4020	262000	1590	1390	780000
	2	536	367	28200	163	95100	88000	4010	251000	1780	1240	760000
	3	615	400	28600	186	95100	88200	4150	234000	1820	1130	780000
	平均	583	375	28100	180	75400	88300	4060	249000	1560	1250	770000
1-3-F	1	346	238	41200	158	82100	146000	3600	180000	1610	1610	780000
	2	228	339	40800	127	97100	143000	3410	171000	1570	1240	880000
	3	348	324	42600	163	100000	144000	3350	182000	1450	1250	780000
	平均	374	300	41600	149	98100	144000	3390	178000	1540	1400	780000
2-3-U	1	1055	318	20400	167	38300	67300	3110	242000	1600	280	780000
	2	1041	320	21300	172	40800	67800	3460	284000	1480	960	750000
	3	610	314	21900	149	44500	72200	3330	305000	1310	940	740000
	平均	902	317	21200	163	41200	69100	3430	297000	1430	930	750000
2-3-M	1	1014	219	30300	154	69100	76100	4230	270000	1870	1550	780000
	2	1149	491	28600	129	74700	76800	3890	250000	2160	1510	750000
	3	1429	518	27200	159	76300	78000	2250	258000	1650	1490	730000
	平均	1213	509	27100	151	72000	73600	4120	246000	1870	1520	740000
2-3-F	1	483	469	27200	176	70400	82600	6030	231000	1450	1170	790000
	2	431	501	28500	123	60500	98000	6020	272000	1150	1150	840000
	3	422	517	27900	135	68000	76400	5900	257000	1130	990	760000
	平均	445	492	27900	165	69600	95900	6000	253000	1180	1100	770000
3-U	1	219	222	29900	129	175000	78000	11700	183000	4050	3110	550000
	2	207	202	39000	129	192000	70600	12300	171000	3290	2780	580000
	3	658	219	38900	488	180000	70600	13100	189000	3650	2730	620000
	平均	495	214	35900	177	182000	71700	12700	173000	3830	2880	570000
3-M	1	407	321	28100	200	97100	81400	5030	225000	2050	1840	600000
	2	559	380	29400	233	96100	27000	4730	229000	2220	2120	650000
	3	858	406	28200	188	211000	72300	5050	233000	2340	2800	650000
	平均	675	386	28600	210	96800	79300	5070	228000	2170	1990	630000