平成23年度　相模川水系水質事故マップ（4月～12月迄）

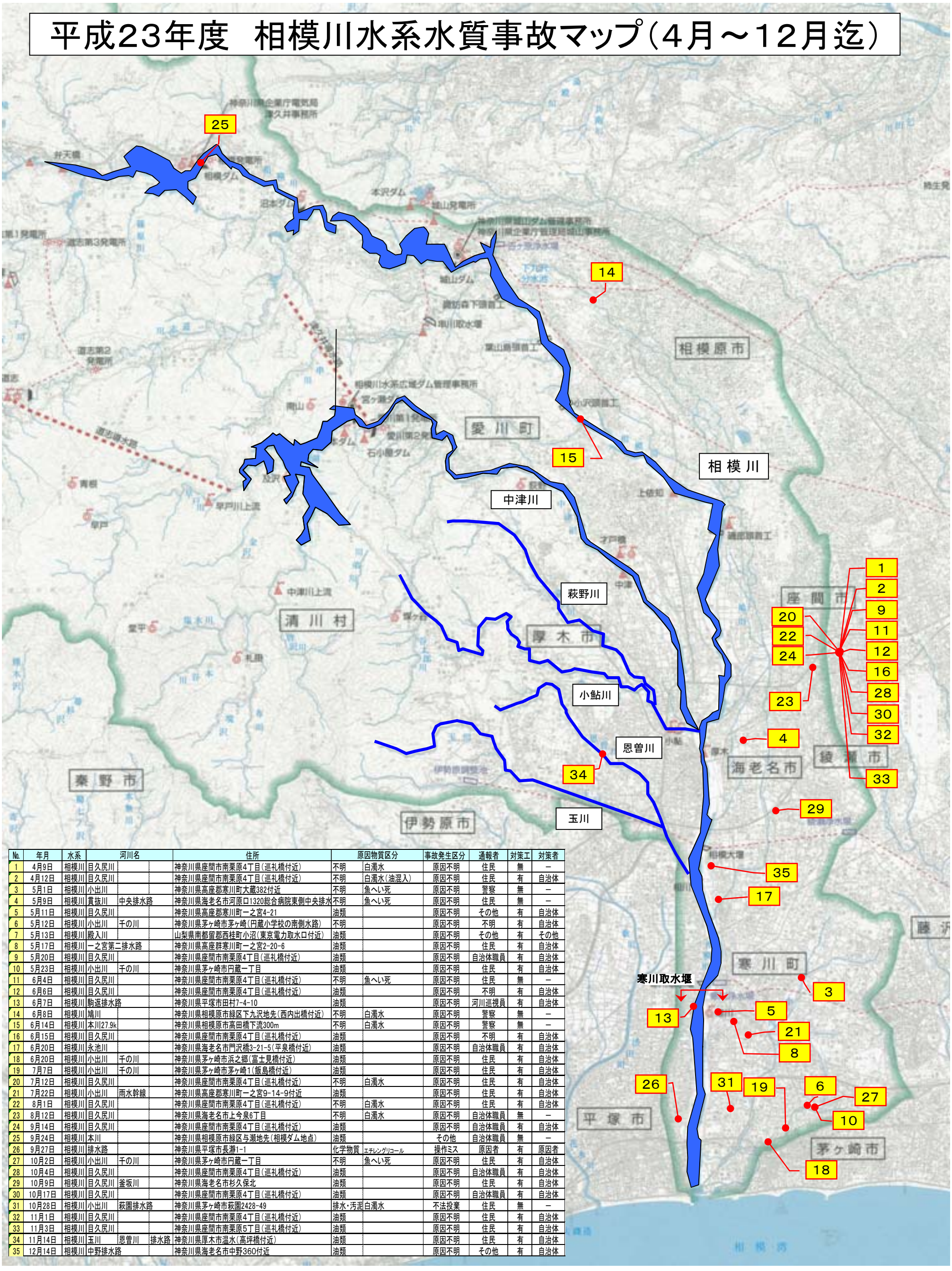

No.	年月	水系	河川名			住所	原因物質区分		事故発生区分	通報者	対策工	対策者
1	4月9日	相模川	目久尻川			神奈川県座間市南栗原4丁目(巡礼橋付近)	不明	白濁水	原因不明	住民	無	－
2	4月12日	相模川	目久尻川			神奈川県座間市南栗原4丁目(巡礼橋付近)	不明	白濁水(油混入)	原因不明	住民	有	自治体
3	5月1日	相模川	小出川			神奈川県高座郡寒川町大蔵382付近	不明	魚へい死	原因不明	警察	無	－
4	5月9日	相模川	貫抜川	中央排水路		神奈川県海老名市河原口1320総合病院東側中央排水	不明	魚へい死	原因不明	住民	無	－
5	5月11日	相模川	目久尻川			神奈川県高座郡寒川町一之宮4-21	油類		原因不明	その他	有	自治体
6	5月12日	相模川	小出川	千の川		神奈川県茅ヶ崎市茅ヶ崎(円蔵小学校の南側水路)	不明		原因不明	不明	有	自治体
7	5月13日	相模川	殿入川			山梨県南都留郡西桂町小沼(東京電力取水口付近)	油類		原因不明	その他	有	その他
8	5月17日	相模川	一之宮第二排水路			神奈川県高座群寒川町一之宮2-20-6	油類		原因不明	住民	有	自治体
9	5月20日	相模川	目久尻川			神奈川県座間市南栗原4丁目(巡礼橋付近)	油類		原因不明	自治体職員	有	自治体
10	5月23日	相模川	小出川	千の川		神奈川県茅ヶ崎市円蔵一丁目	油類		原因不明	住民	有	自治体
11	6月4日	相模川	目久尻川			神奈川県座間市南栗原4丁目(巡礼橋付近)	不明	魚へい死	原因不明	住民	無	－
12	6月6日	相模川	目久尻川			神奈川県座間市南栗原4丁目(巡礼橋付近)	油類		原因不明	不明	有	自治体
13	6月7日	相模川	駒返排水路			神奈川県平塚市田村7-4-10	油類		原因不明	河川巡視員	有	自治体
14	6月8日	相模川	鳩川			神奈川県相模原市緑区下九沢地先(西内出橋付近)	不明	白濁水	原因不明	警察	無	－
15	6月14日	相模川	本川27.9k			神奈川県相模原市高田橋下流300m	不明	白濁水	原因不明	警察	無	－
16	6月15日	相模川	目久尻川			神奈川県座間市南栗原4丁目(巡礼橋付近)	油類		原因不明	不明	有	自治体
17	6月20日	相模川	永池川			神奈川県海老名市門沢橋3-21-5(平泉橋付近)	油類		原因不明	自治体職員	有	自治体
18	6月20日	相模川	小出川	千の川		神奈川県茅ヶ崎市浜之郷(富士見橋付近)	油類		原因不明	住民	有	自治体
19	7月7日	相模川	小出川	千の川		神奈川県茅ヶ崎市茅ヶ崎1(飯島橋付近)	油類		原因不明	住民	有	自治体
20	7月12日	相模川	目久尻川			神奈川県座間市南栗原4丁目(巡礼橋付近)	不明	白濁水	原因不明	住民	有	自治体
21	7月22日	相模川	小出川	雨水幹線		神奈川県高座郡寒川町一之宮9-14-9付近	油類		原因不明	住民	有	自治体
22	8月1日	相模川	目久尻川			神奈川県座間市南栗原4丁目(巡礼橋付近)	不明	白濁水	原因不明	住民	有	自治体
23	8月12日	相模川	目久尻川			神奈川県海老名市上今泉6丁目	不明	白濁水	原因不明	自治体職員	無	－
24	9月14日	相模川	目久尻川			神奈川県座間市南栗原4丁目(巡礼橋付近)	油類		原因不明	自治体職員	有	自治体
25	9月24日	相模川	本川			神奈川県相模原市緑区与瀬地先(相模ダム地点)	油類		その他	自治体職員	無	－
26	9月27日	相模川	排水路			神奈川県平塚市長瀞1-1	化学物質	エチレングリコール	操作ミス	原因者	有	原因者
27	10月2日	相模川	小出川	千の川		神奈川県茅ヶ崎市円蔵一丁目	不明	魚へい死	原因不明	住民	有	自治体
28	10月4日	相模川	目久尻川			神奈川県座間市南栗原4丁目(巡礼橋付近)	油類		原因不明	自治体職員	有	自治体
29	10月9日	相模川	目久尻川	釜坂川		神奈川県海老名市杉久保北	油類		原因不明	住民	有	自治体
30	10月17日	相模川	目久尻川			神奈川県座間市南栗原4丁目(巡礼橋付近)	油類		原因不明	自治体職員	有	自治体
31	10月28日	相模川	小出川	萩園排水路		神奈川県茅ヶ崎市萩園2428-49	排水・汚泥	白濁水	不法投棄	住民	無	－
32	11月1日	相模川	目久尻川			神奈川県座間市南栗原4丁目(巡礼橋付近)	油類		原因不明	住民	有	自治体
33	11月3日	相模川	目久尻川			神奈川県座間市南栗原5丁目(巡礼橋付近)	油類		原因不明	住民	有	自治体
34	11月14日	相模川	玉川	恩曽川	排水路	神奈川県厚木市温水(高坪橋付近)	油類		原因不明	住民	有	自治体
35	12月14日	相模川	中野排水路			神奈川県海老名市中野360付近	油類		原因不明	その他	有	自治体