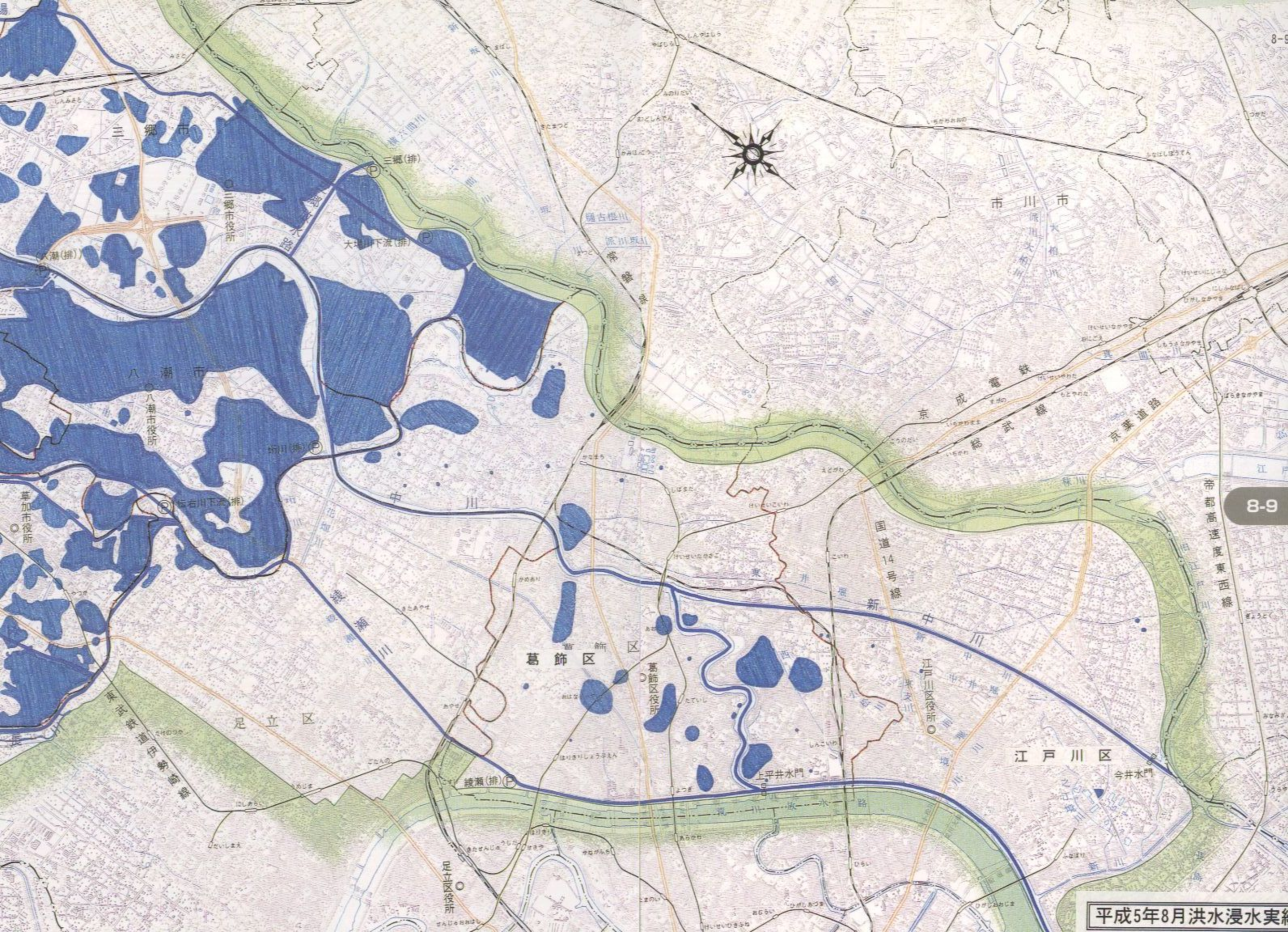

平成5年8月洪水浸水実