小貝川（五行川)広域基幹河川改修事業　栃木県二宮町.芳賀町

一級河川五行川の河川改修は、昭和27年策定の改修計画に基づき整備していたが、昭和61年8月台風第10号の被害を契機に計画規模を改定し、河道整備と併せ、遊水地群による洪水を調節する計画とし、 1/30の治水安全度を目指し、河川整備を実施中。五行川第二遊水地は平成13年度より着手し、平成17年度は用地買収を実施。五行川第四遊水地については、圃場整備事業と連携を図り、平成17年度より新たに着手する。

位置図

五行川第二遊水地

完成イメージ図

昭和６１年台風１０号
出水状況（石島大橋付近）

流量配分図

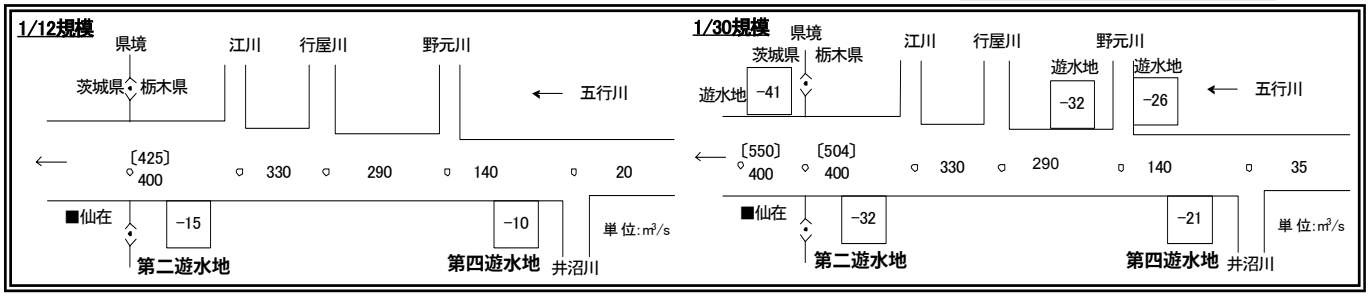
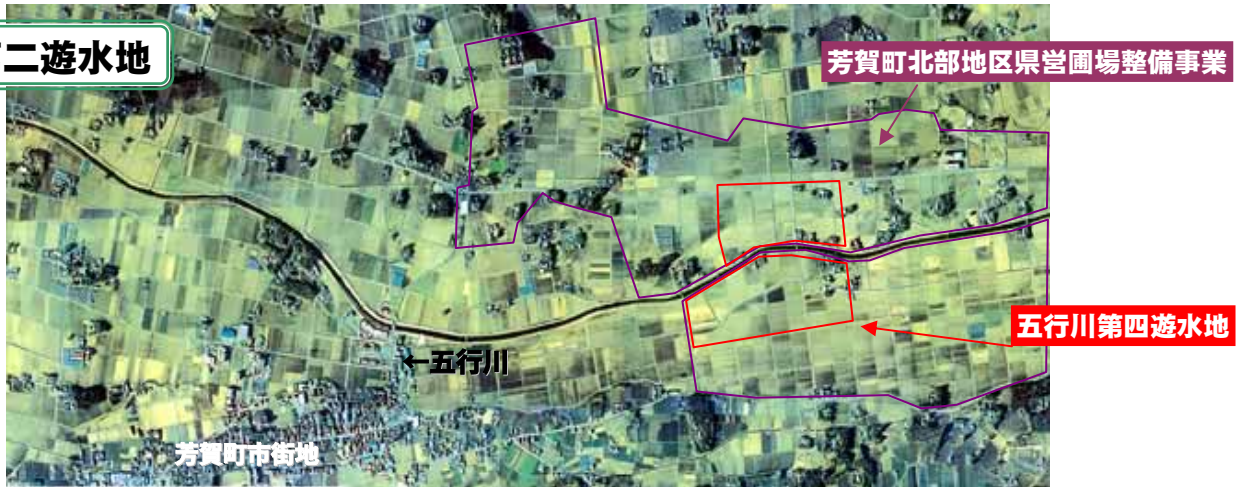
五行川第二遊水地