



2027年国際園芸博覧会
公式マスコットキャラクター
トウシキトウシキ

令和8年7月10日
国土交通省関東地方整備局
関東技術事務所

夏休み子供体験教室 2026 を開催

～みんなあつまれ！見て！触れて！知る！体験型イベント～

令和8年7月24日（金）に夏休み子供体験教室 2026 を開催します。

夏休み子供体験教室 2026 は、未来を担う子供たちに『見て！触れて！知って！』楽しく体験して建設技術や防災に関心を持ってもらうことを目的とした、大人も子供も楽しめるすべて無料の体験型イベントです。

1. 日 時：令和8年7月24日（金）10時00分から15時00分まで
2. 会 場：関東技術事務所 建設技術展示館（千葉県松戸市五香西6丁目12の1）
3. 内 容：セメントでのものづくりや建設機械などの操作体験、車内での降雨体験など様々な体験ができる体験型イベント（詳細は別紙をご覧ください）
4. 主 催：国土交通省 関東地方整備局 関東技術事務所
賛 助：一般社団法人関東地域づくり協会
後 援：松戸市教育委員会
5. 参加について
当日の受付は大変混雑が予想されますので、ホームページからの事前申し込みがおすすめです。ホームページは「建設技術展示館」で検索いただくか、別紙をご覧ください。
6. 取材について
取材については、お手数ですが、事前にご連絡いただけますようお願いいたします。

<発表記者クラブ> 竹芝記者クラブ 神奈川建設記者会 埼玉県政記者クラブ 横浜海事記者クラブ
千葉県政記者会 松戸記者クラブ

<問い合わせ先>

関東地方整備局 関東技術事務所

電話：047-389-5121（代表）

メールアドレス：ktr-tenzi-info@mlit.go.jp

副所長 宇野（うの）（内線：205）

技術企画・人材育成課 技術情報管理官 島田（しまだ）（内線：303）



たのしいがミライをつくる
建設技術展示館
Construction Technology Exhibition Hall

建設現場では今、
ドローンが大活躍!



大きな橋のメンテナンス
いったいどうやってるんだろう?

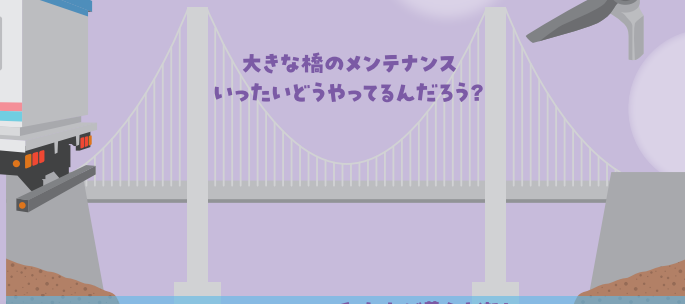

私たちが暮らす街も
日々のメンテナンスがとても大事なんだ!

災害現場に出動!

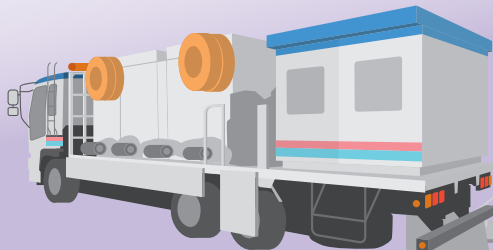

見る!・触れる!・知る!

夏休み 子供体験教室 2026

夏休みの課題解決は
おまかせ!

ラジコンで
遠隔操作!

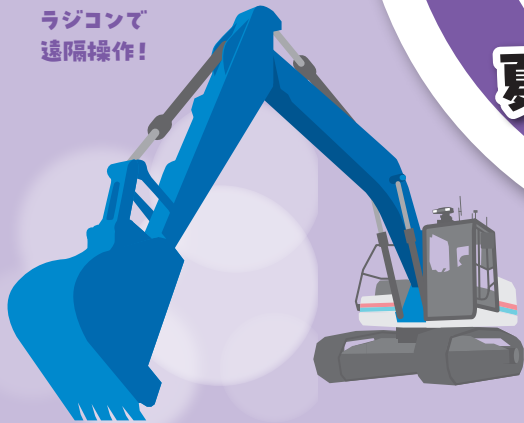

生活に必要な水や電気
どうやって作ってるんだろう?

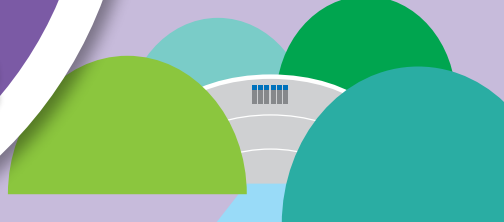

さまざまな場所で大活躍!



ゲームで
体験!



令和8年7月24日(金)

10:00~15:00

参加無料 (小雨決行)

関東技術事務所

松戸市五香西6-12-1

事前申し込みですすい入場! 建設技術展示館 検索



事前申込はこちらから!

【主催】 国土交通省 関東地方整備局
関東技術事務所
DX・i-Construction

【後援】松戸市 松戸市教育委員会
Matsudo City

【賛助】 一般社団法人 関東地域づくり協会

【協力】松戸市
Matsudo City

建設技術展示館
出展者

一般社団法人
千葉県建設業協会 東葛支部
地域をまもり 明日をつくる 建設のチカラ
一般社団法人
千葉県建設業協会 東葛支部青年会
地域をまもり 明日をつくる 建設のチカラ
（協賛）松戸市 千葉リース工業株式会社



体験コーナー

ほかにも体験コーナー盛りだくさんで
ご用意!

作ってのってアーチ橋の強さを体験!

アーチ橋づくり体験

高所作業車で空に近づいてみよう!

抽選

高所作業車体験

災害対策用機械をあやつれ!

災害対策用機械操作

触るとドロドロ、叩くとカチカチ

不思議な泥で遊んでみよう

キレイにタイルを張ってみよう!

簡単タイル張り体験

もしも水が詰まったり汚れたりしたら...大切な下水や川のことを知ろう!

水の実験やってみよう

とくしゅな卵をわることができるか?

ポリウレアの硬化・強さ体験



夏休みの自由研究にできちゃうかは...
キミしだい!

セメントでモノづくり

抽選



風速10mの風と
時間300mmの
雨は驚異的!

降雨体験車

土砂崩れの恐ろしさを疑似体験!

自然災害体験車



キミはセグウェイを乗りこなせるか?

電動キックボード & ミニセグウェイ

抽選



棒でつくると土は固くなるの?

土の締め固めに挑戦

水玉が迷路を転がる?

ちょうはっ水で水玉転がし



DXってナニ?が楽しみながら学べちゃう

トータルステーション体験

VR操作体験

DX PARK

抽選

下記の時間に抽選所にて抽選をおこないます。

No.	抽選券配布	当選発表	体験時間
01	10:00~10:10	10:15	10:20~10:50
02	11:00~11:10	11:15	11:20~11:50

03	12:00~12:10	12:15	12:20~12:50
04	13:00~13:10	13:15	13:20~13:50
05	14:00~14:10	14:15	14:20~14:50

【ご注意】

- 抽選の方が多数の場合、小学生以下のお子様を優先させていただきます。
- 抽選はスタッフにしたがってください。当たりがでたら体験会場までお越しください。
- 体験コーナーによっては安全のため身長制限で体験できないものがあります。
- 体験コーナーによっては時間前に受付を終了する場合があります。
- 楽しく体験いただくため必ずスタッフに従ってください。従えない場合は体験をご遠慮いただく場合があります。

【参加者・保護者のみなさまへ】

- 暑さ対策をお忘れなく。こまめに水分補給できるように水筒・ペットボトル等ご持参ください。
- 屋内会場での食事はご遠慮ください。ゴミは必ずお持ち帰りください。
- おむつなどは必ずお持ち帰りください。
- 当日は、駐車場はございません。公共交通機関や自転車等を利用してお越しください。
- 大雨や地震などにより中止させていただく場合があります。中止の場合は午前9時までにホームページにてお知らせします。

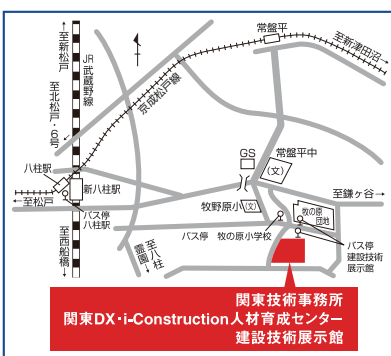

【交通】
JR武蔵野線新八柱駅または京成電鉄
建設技術展示館 下車徒歩2分

①東京 JR京葉線快速(武蔵野線直通) 新八柱

②東京 JR山手線/京浜東北線 土野 JR常磐線 松戸 京成松戸線 八柱

バス 牧の原団地行 約8分 建設技術展示館 徒歩2分 関東技術事務所
運行間隔 約10分

〒270-2218
千葉県松戸市五香西6-12-1
国土交通省 関東地方整備局 関東技術事務所
建設技術展示館事務局
[TEL] 047-394-6471
[HP] <https://www.kense-te.go.jp>



建設技術展示館
ホームページ

