

別紙4 常陸河川国道事務所(一般土木C等級工事)における落札率の推移

1. 月別平均落札率の推移

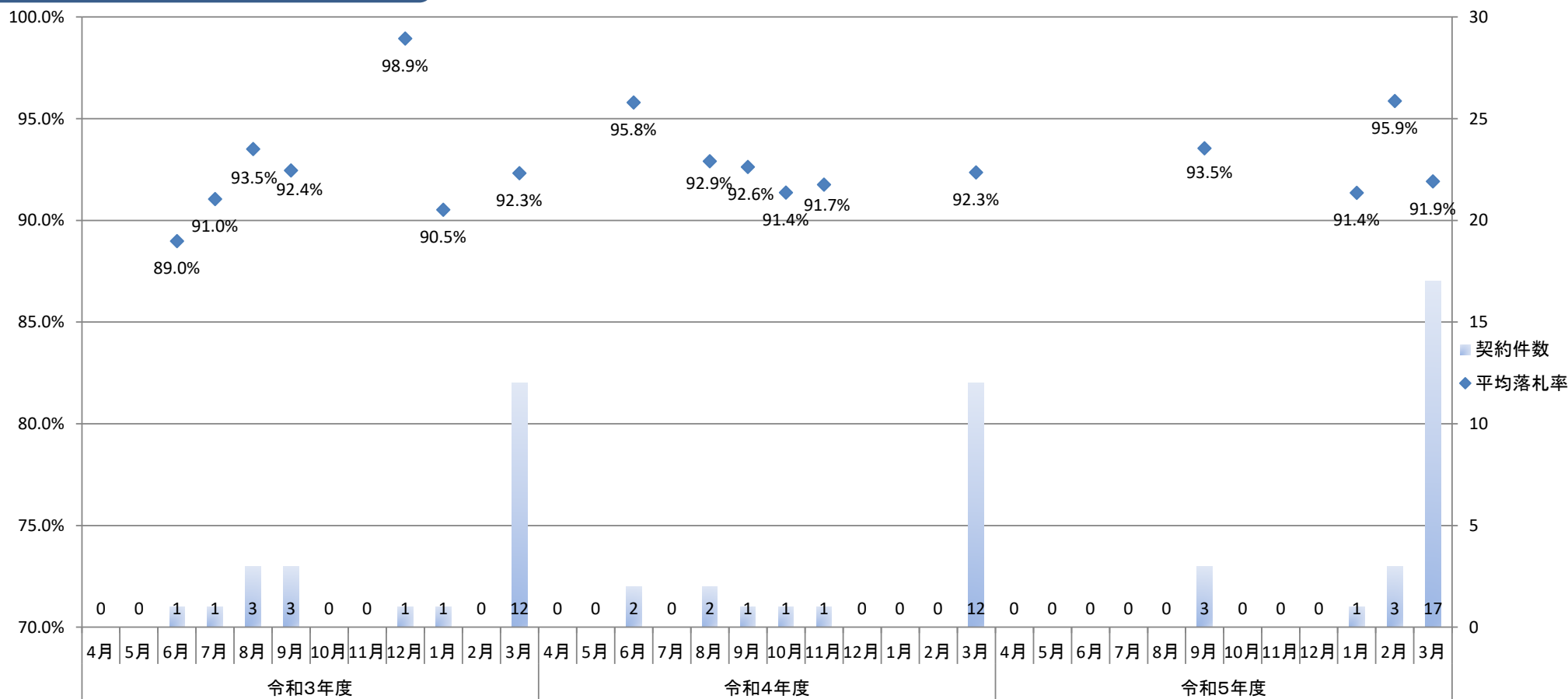

2. 年度別平均落札率

	令和3年度	令和4年度	令和5年度
平均落札率	92.5%	92.7%	92.6%
契約件数	22	19	24

別紙4 下館河川事務所(一般土木C等級工事)における落札率の推移

1. 月別平均落札率の推移

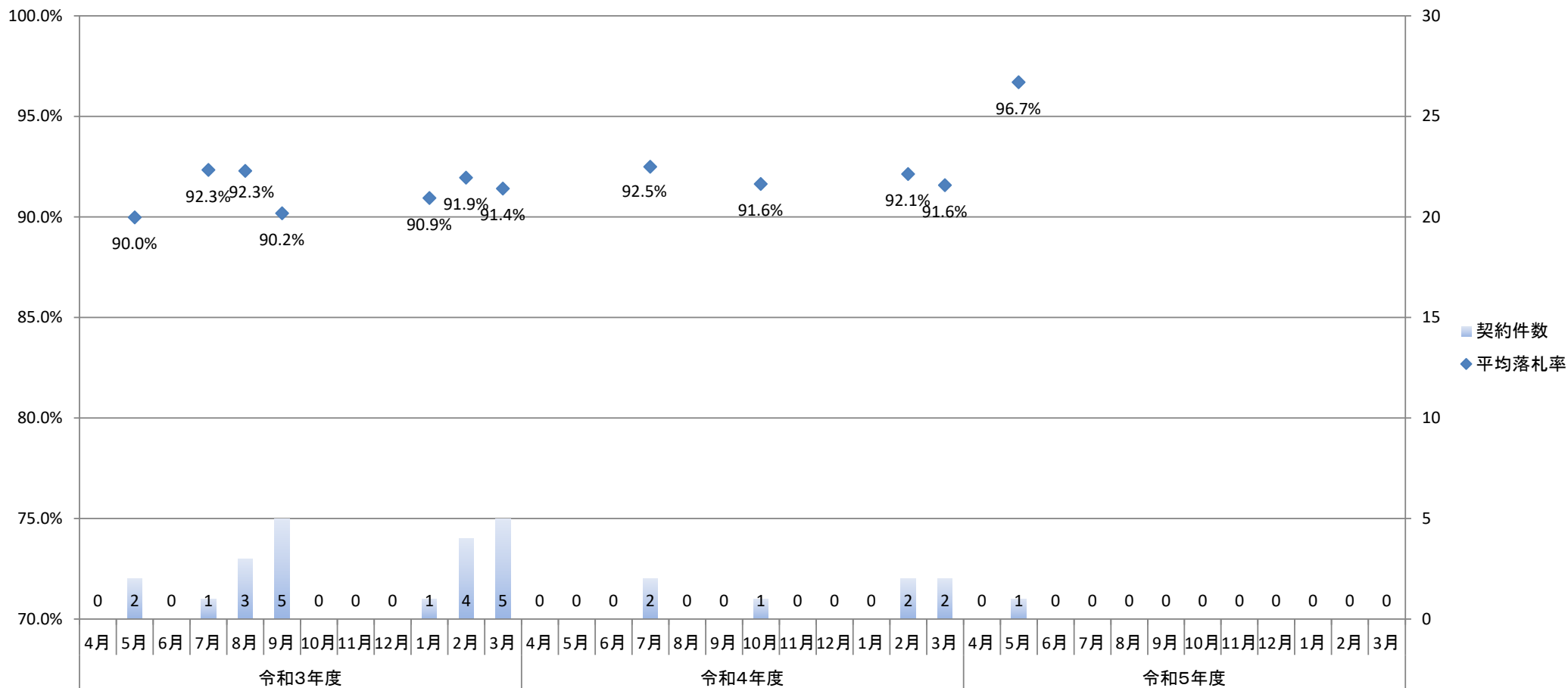

2. 年度別平均落札率

	令和3年度	令和4年度	令和5年度
平均落札率	91.2%	92.0%	96.7%
契約件数	21	7	1

別紙4 霞ヶ浦河川事務所(一般土木C等級工事)における落札率の推移

1. 月別平均落札率の推移

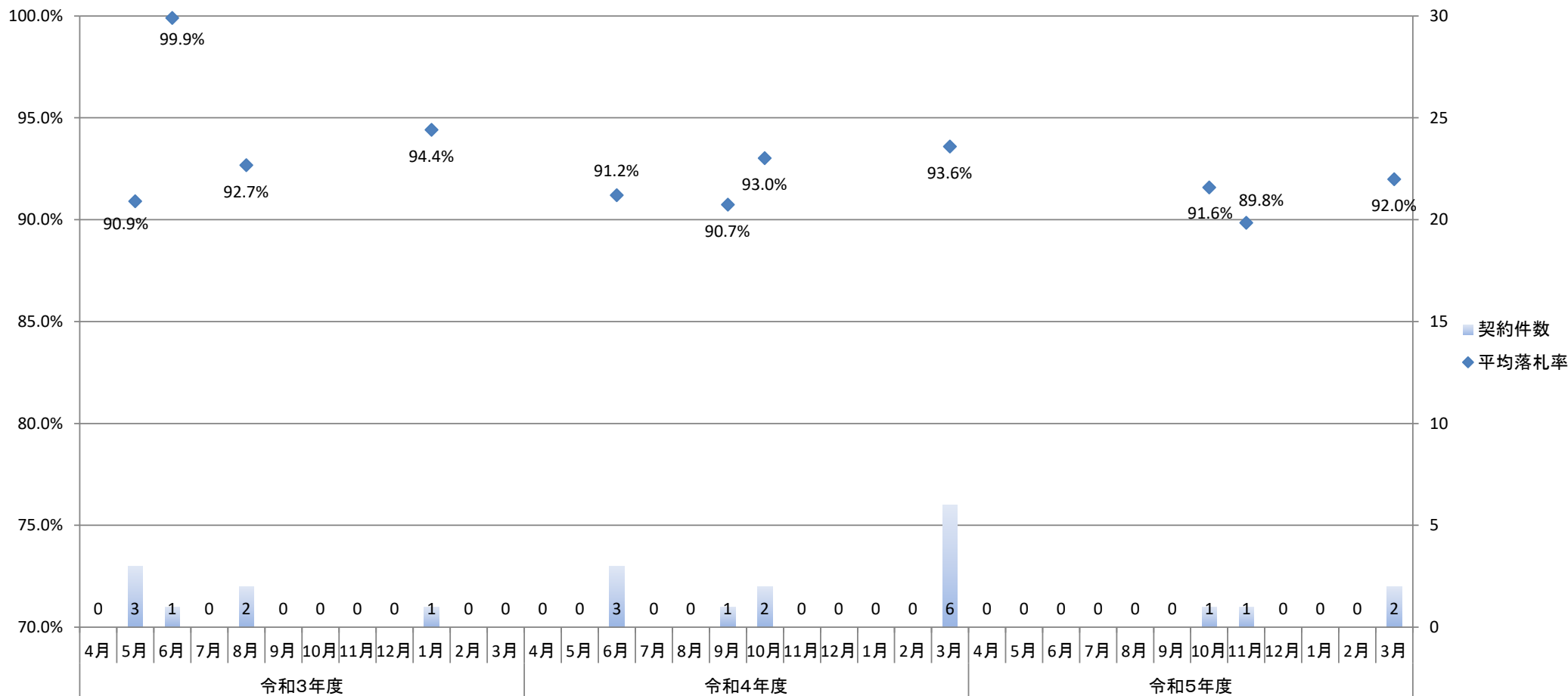

2. 年度別平均落札率

	令和3年度	令和4年度	令和5年度
平均落札率	93.2%	92.7%	91.3%
契約件数	7	12	4

別紙4 久慈川緊急治水対策河川事務所(一般土木C等級工事)における落札率の推移

1. 月別平均落札率の推移

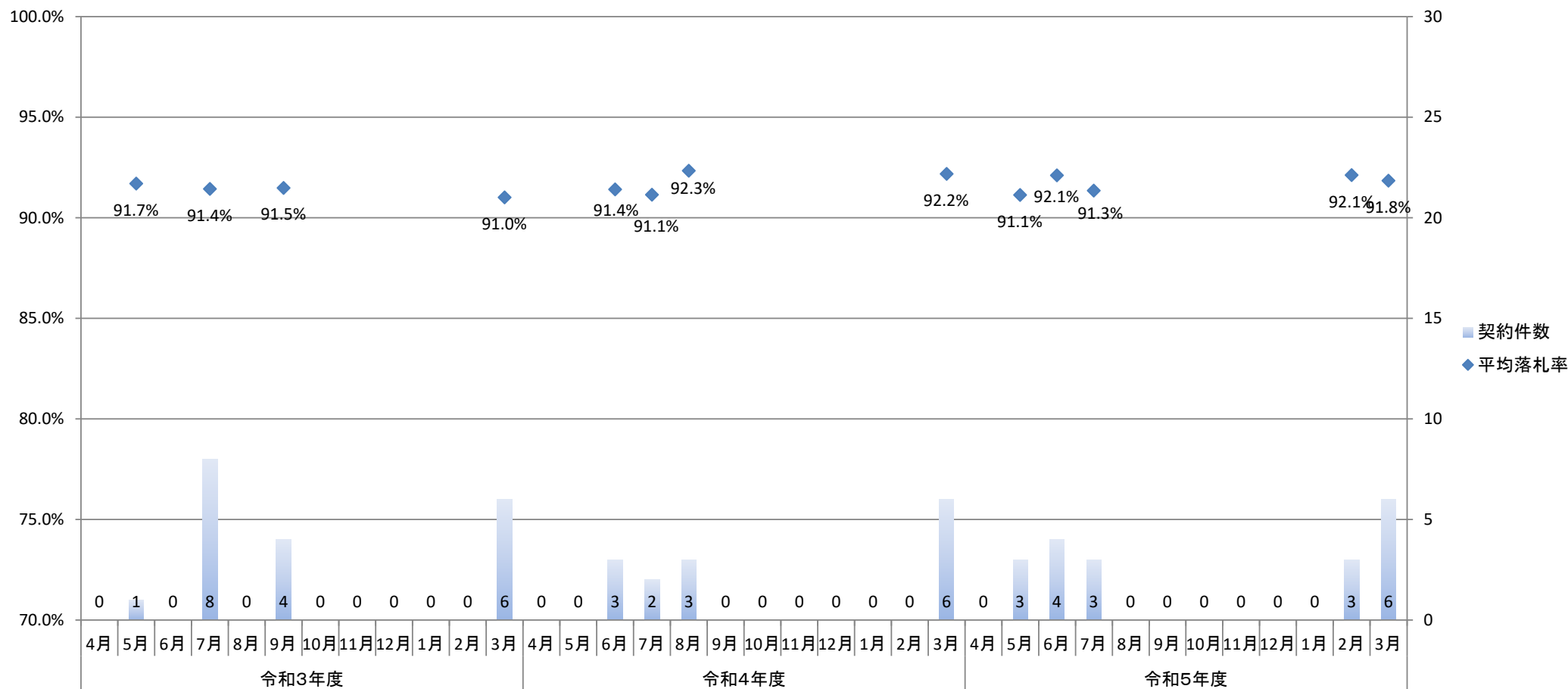

2. 年度別平均落札率

	令和3年度	令和4年度	令和5年度
平均落札率	91.3%	91.9%	91.7%
契約件数	19	14	19

別紙4 霞ヶ浦導水工事事務所(一般土木C等級工事)における落札率の推移

1. 月別平均落札率の推移

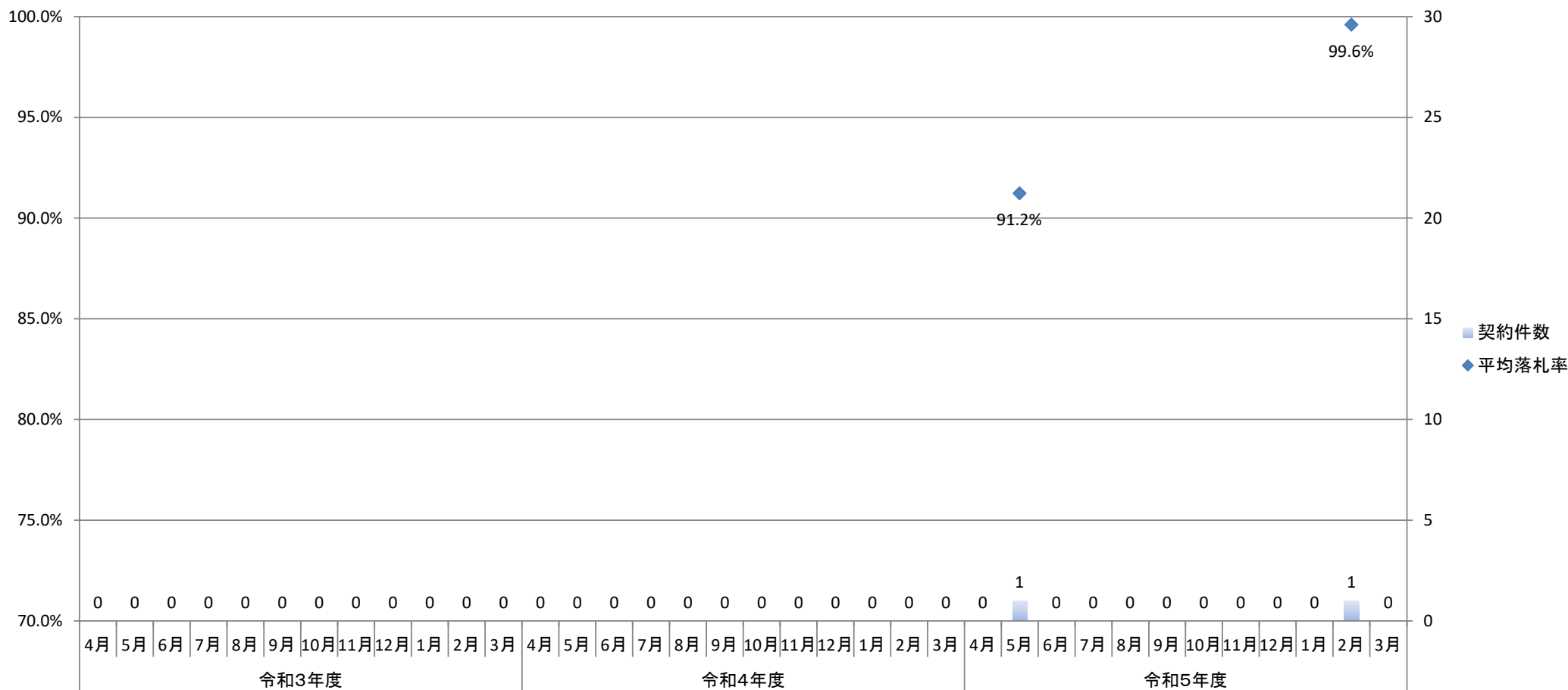

2. 年度別平均落札率

	令和3年度	令和4年度	令和5年度
平均落札率	実績無	実績無	95.4%
契約件数	0	0	2

別紙4 常総国道事務所(一般土木C等級工事)における落札率の推移

1. 月別平均落札率の推移

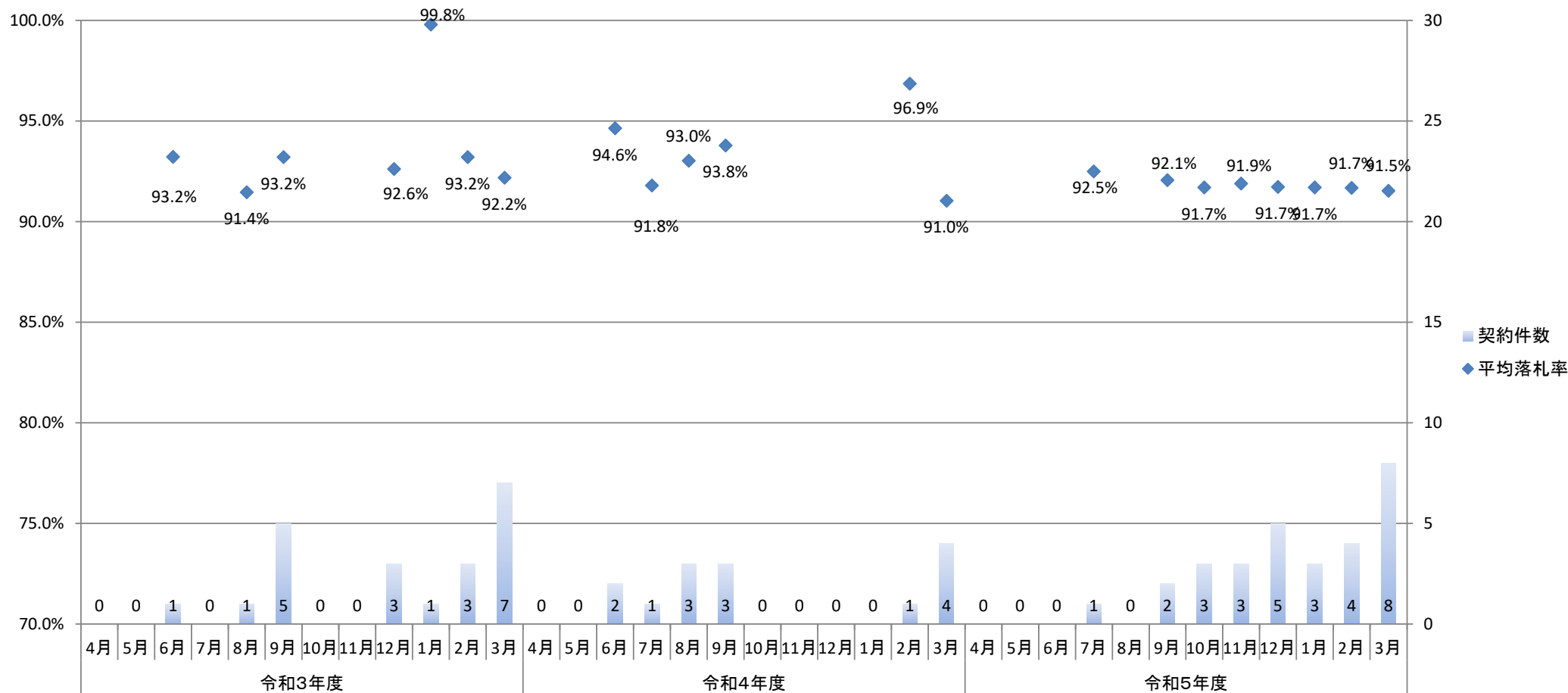

2. 年度別平均落札率

	令和3年度	令和4年度	令和5年度
平均落札率	93.0%	93.0%	91.7%
契約件数	21	14	29

別紙4 日光砂防事務所(一般土木C等級工事)における落札率の推移

1. 月別平均落札率の推移

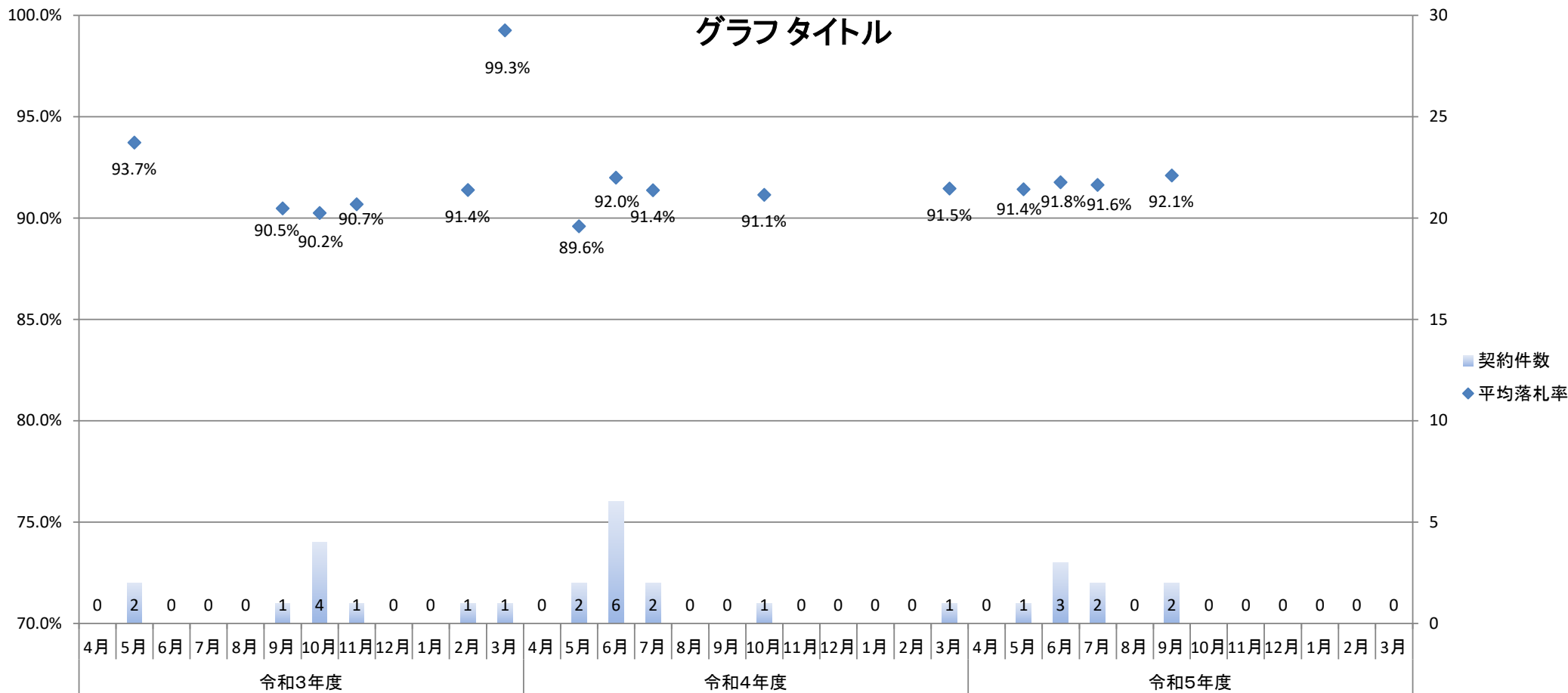

2. 年度別平均落札率

	令和3年度	令和4年度	令和5年度
平均落札率	92.0%	91.4%	91.8%
契約件数	10	12	8

別紙4 渡良瀬川河川事務所(一般土木C等級工事)における落札率の推移

1. 月別平均落札率の推移

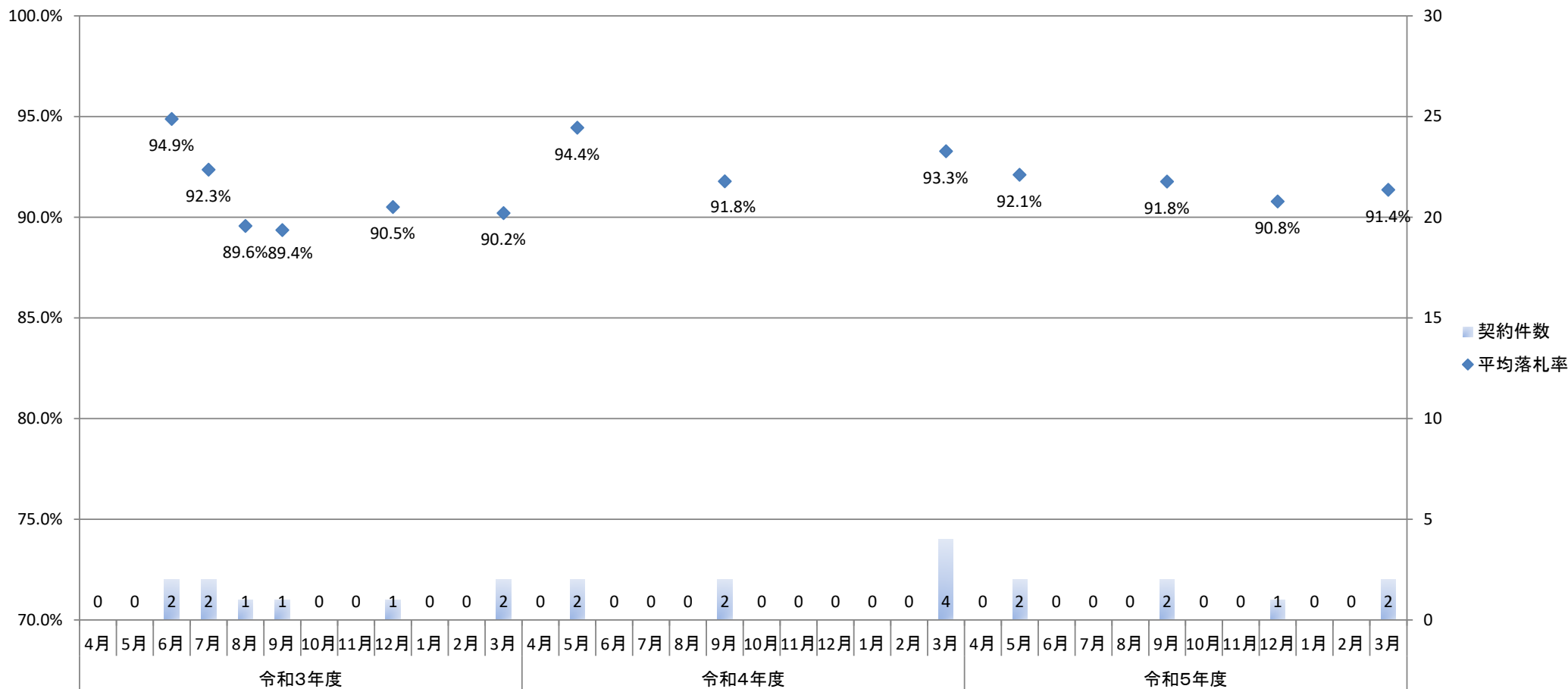

2. 年度別平均落札率

	令和3年度	令和4年度	令和5年度
平均落札率	91.6%	93.2%	91.6%
契約件数	9	8	7

別紙4 宇都宮国道事務所(一般土木C等級工事)における落札率の推移

1. 月別平均落札率の推移

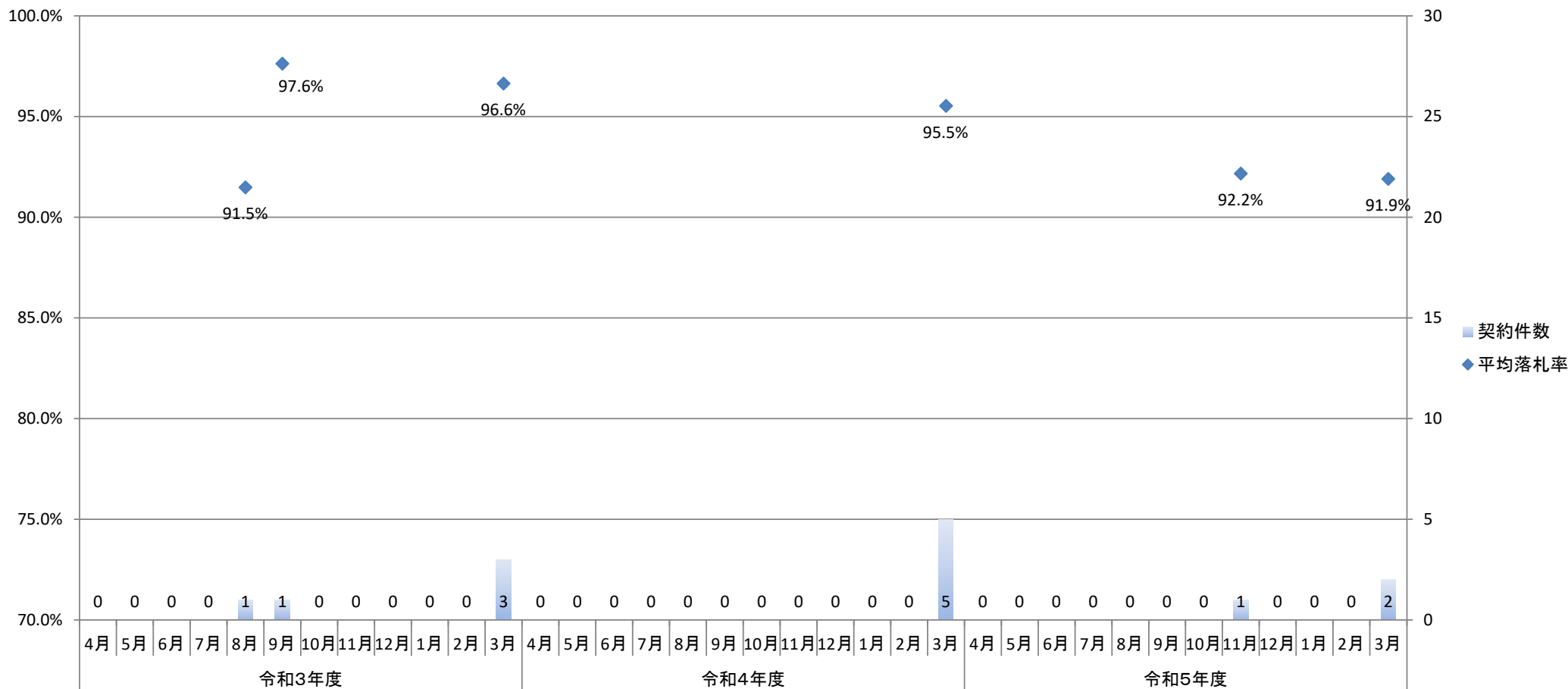

2. 年度別平均落札率

	令和3年度	令和4年度	令和5年度
平均落札率	95.8%	95.5%	92.0%
契約件数	5	5	3

別紙4 高崎河川国道事務所(一般土木C等級工事)における落札率の推移

1. 月別平均落札率の推移

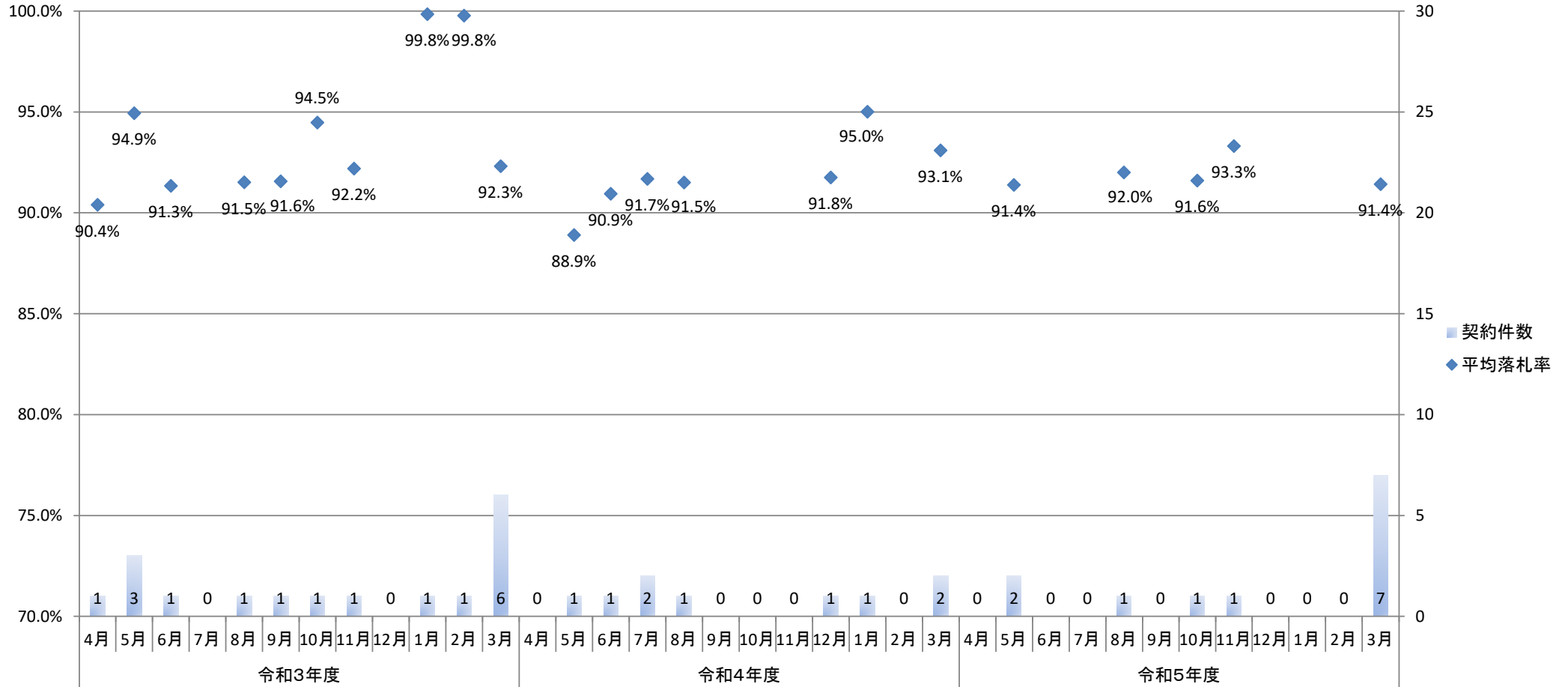

2. 年度別平均落札率

	令和3年度	令和4年度	令和5年度
平均落札率	93.5%	92.0%	91.6%
契約件数	17	9	12

別紙4 利根川水系砂防事務所(一般土木C等級工事)における落札率の推移

1. 月別平均落札率の推移

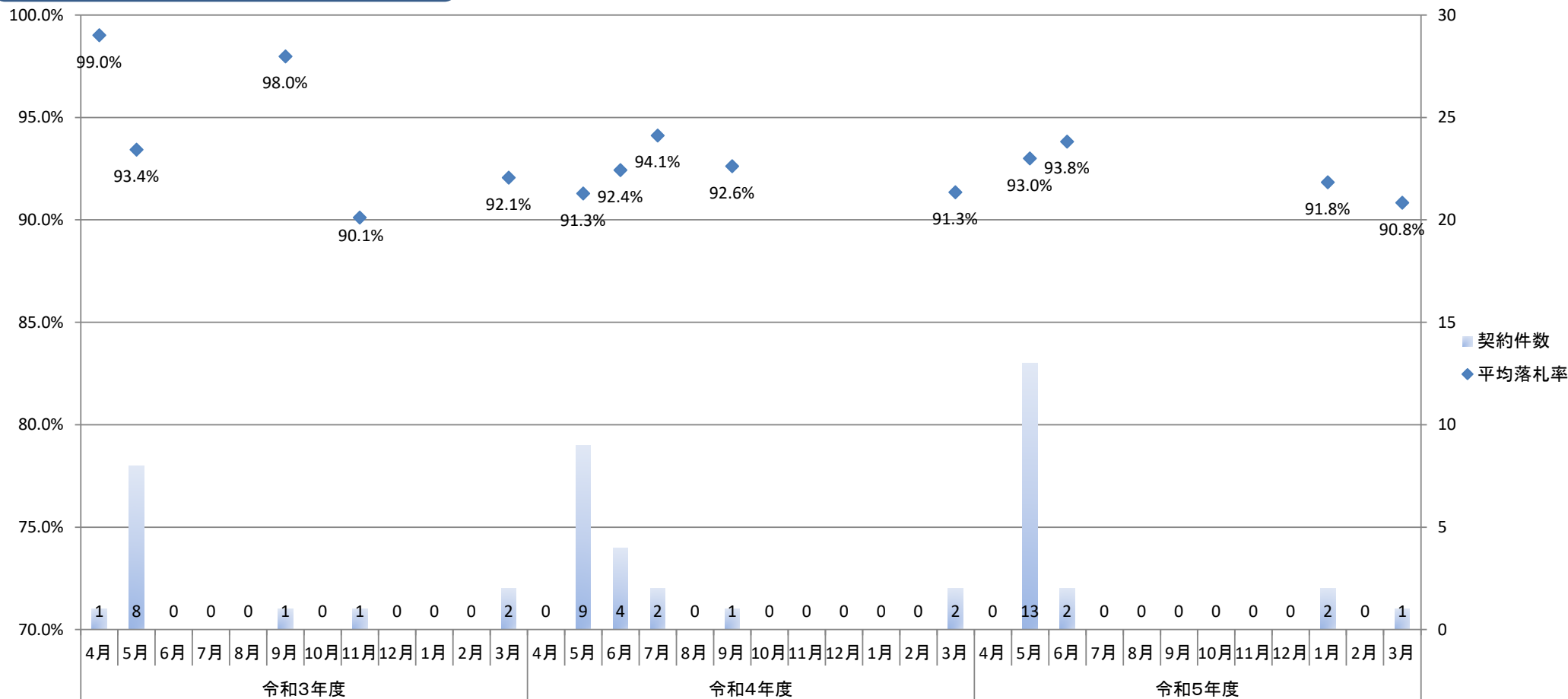

2. 年度別平均落札率

	令和3年度	令和4年度	令和5年度
平均落札率	93.7%	91.9%	92.8%
契約件数	13	18	18

別紙4 利根川上流河川事務所(一般土木C等級工事)における落札率の推移

1. 月別平均落札率の推移

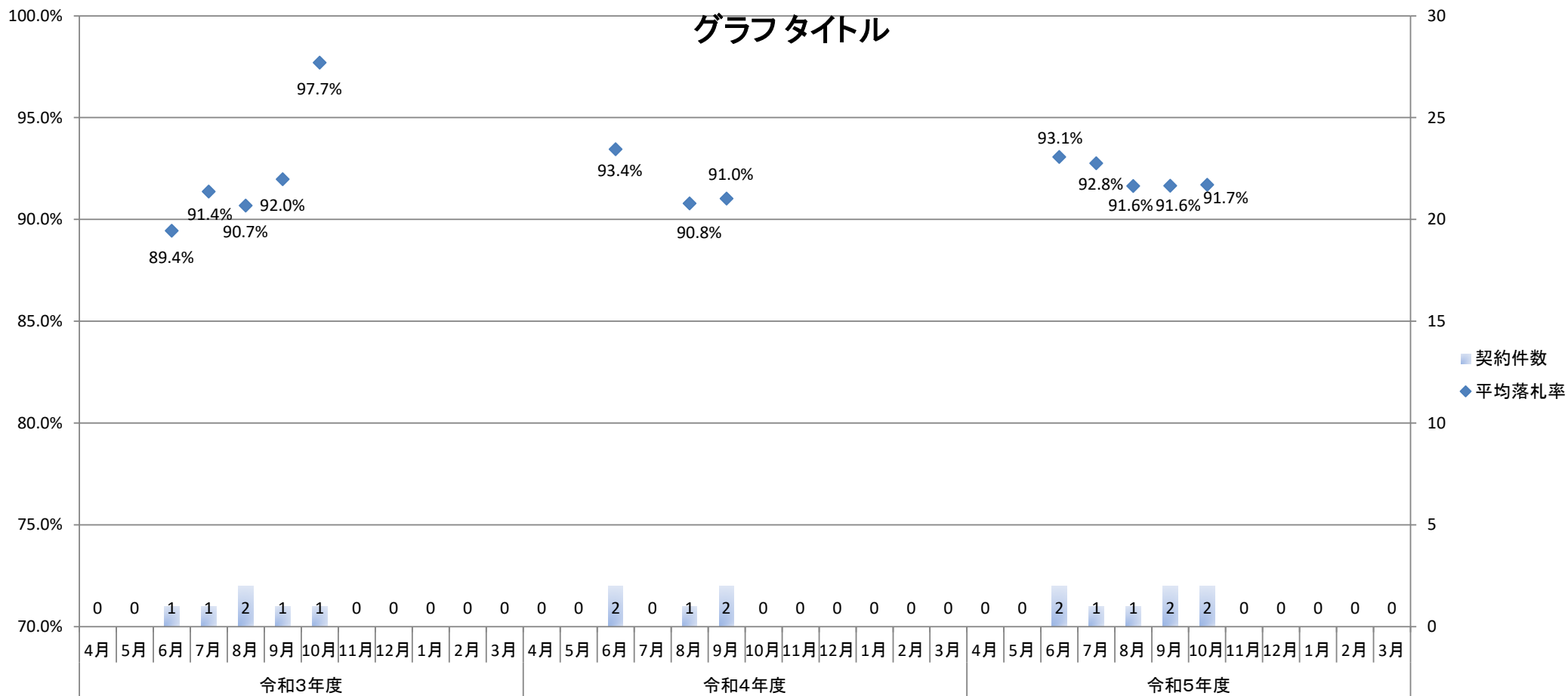

2. 年度別平均落札率

	令和3年度	令和4年度	令和5年度
平均落札率	92.0%	91.9%	92.2%
契約件数	6	5	8

別紙4 荒川上流河川事務所(一般土木C等級工事)における落札率の推移

1. 月別平均落札率の推移

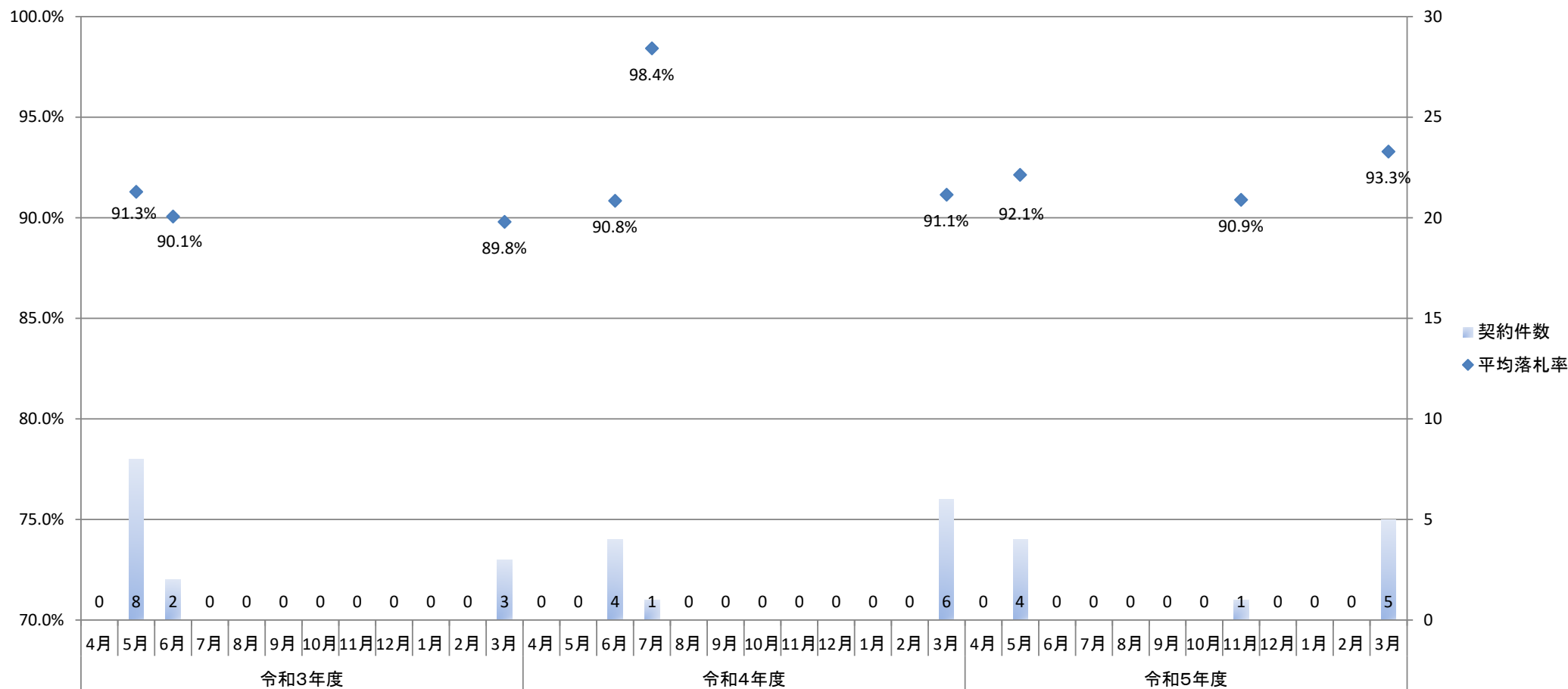

2. 年度別平均落札率

	令和3年度	令和4年度	令和5年度
平均落札率	90.7%	91.7%	92.6%
契約件数	13	11	10

別紙4 荒川調節池工事事務所(一般土木C等級工事)における落札率の推移

1. 月別平均落札率の推移

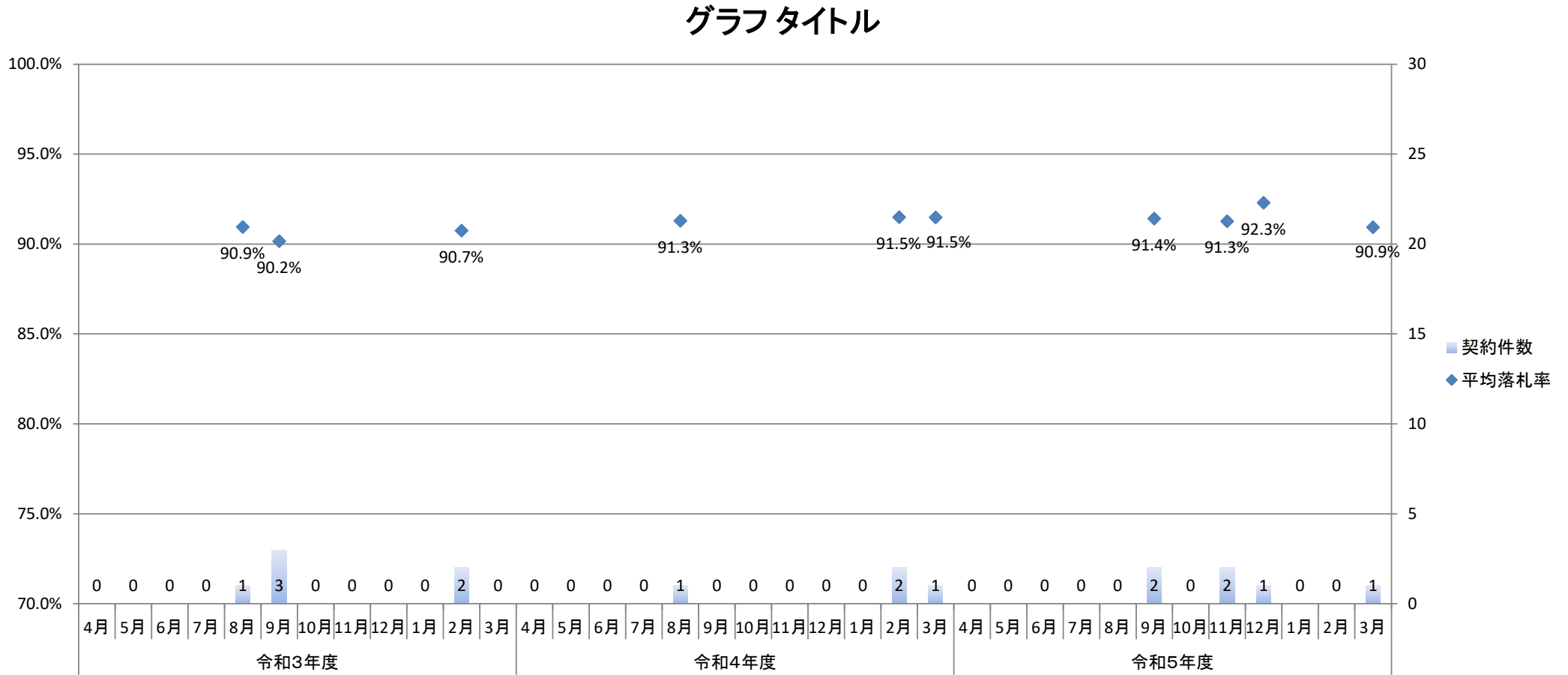

2. 年度別平均落札率

	令和3年度	令和4年度	令和5年度
平均落札率	90.5%	91.4%	91.4%
契約件数	6	4	6

別紙4 大宮国道事務所(一般土木C等級工事)における落札率の推移

1. 月別平均落札率の推移

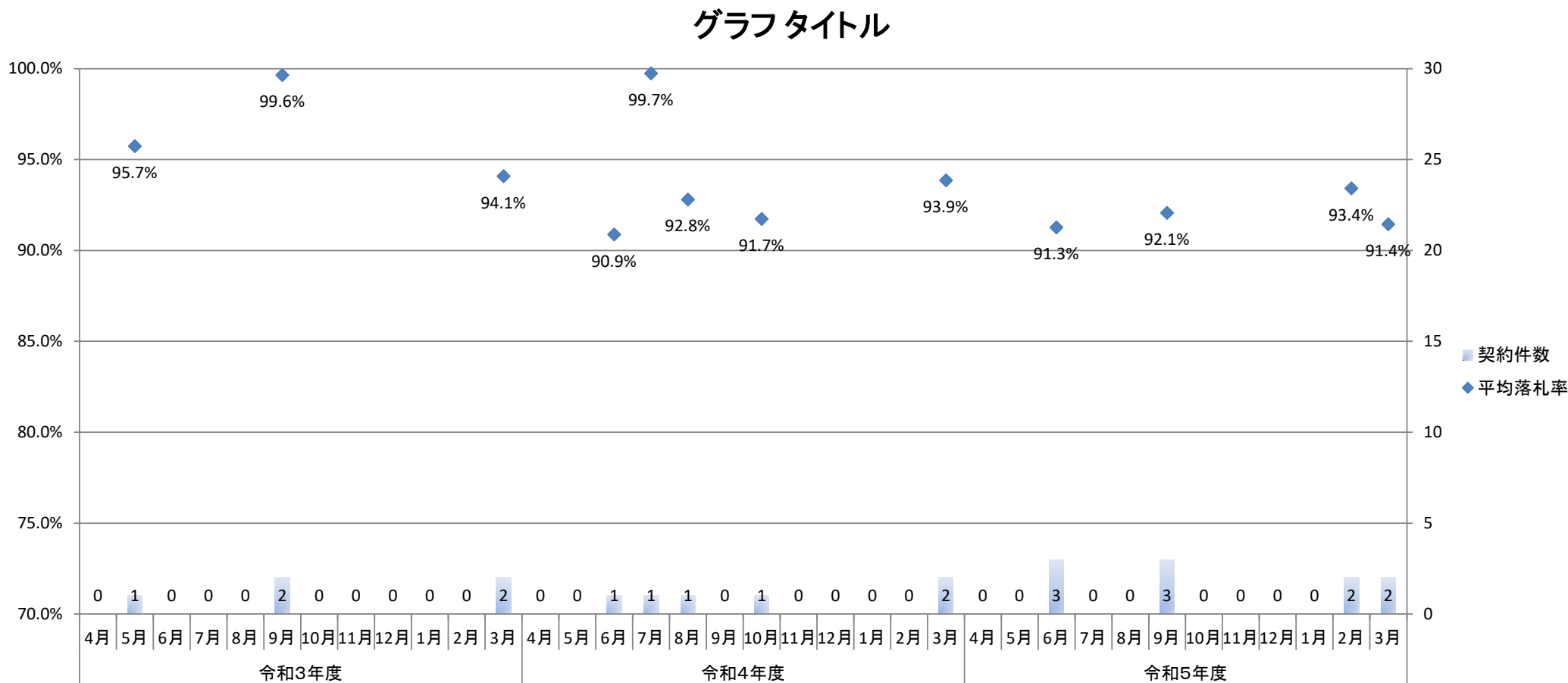

2. 年度別平均落札率

	令和3年度	令和4年度	令和5年度
平均落札率	96.6%	93.8%	92.0%
契約件数	5	6	10

別紙4 北首都国道事務所(一般土木C等級工事)における落札率の推移

1. 月別平均落札率の推移

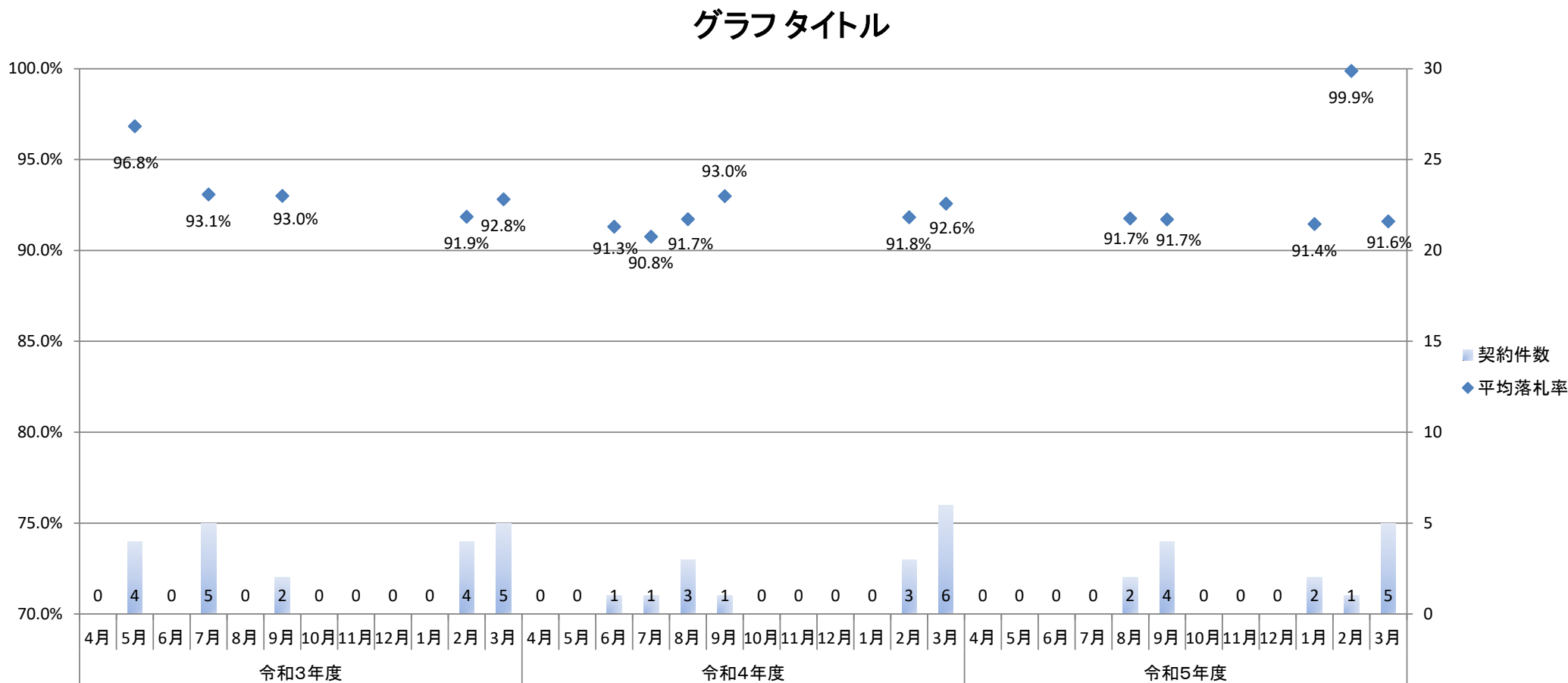

2. 年度別平均落札率

	令和3年度	令和4年度	令和5年度
平均落札率	93.5%	92.1%	92.2%
契約件数	20	15	14

別紙4 江戸川河川事務所(一般土木C等級工事)における落札率の推移

1. 月別平均落札率の推移

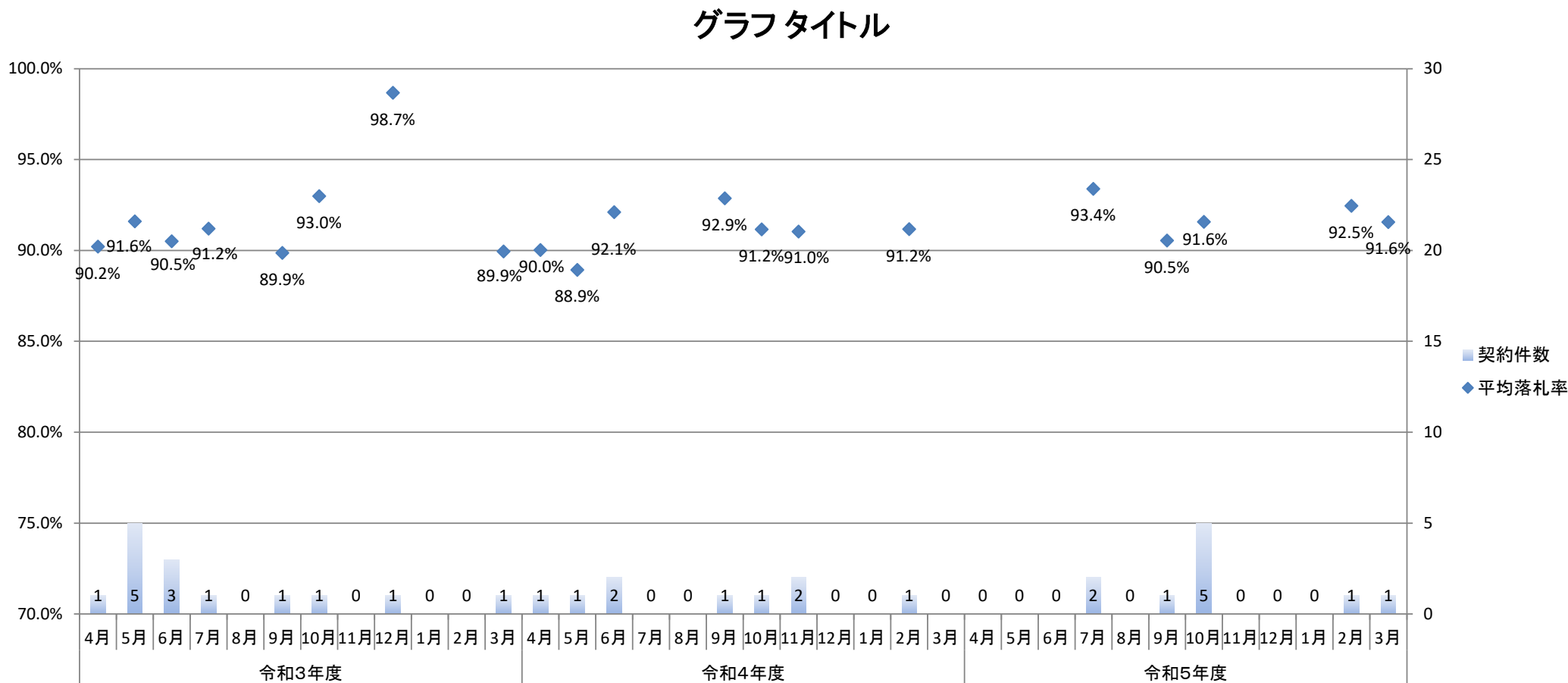

2. 年度別平均落札率

	令和3年度	令和4年度	令和5年度
平均落札率	91.6%	91.2%	91.9%
契約件数	14	9	10

別紙4 利根川下流河川事務所(一般土木C等級工事)における落札率の推移

1. 月別平均落札率の推移

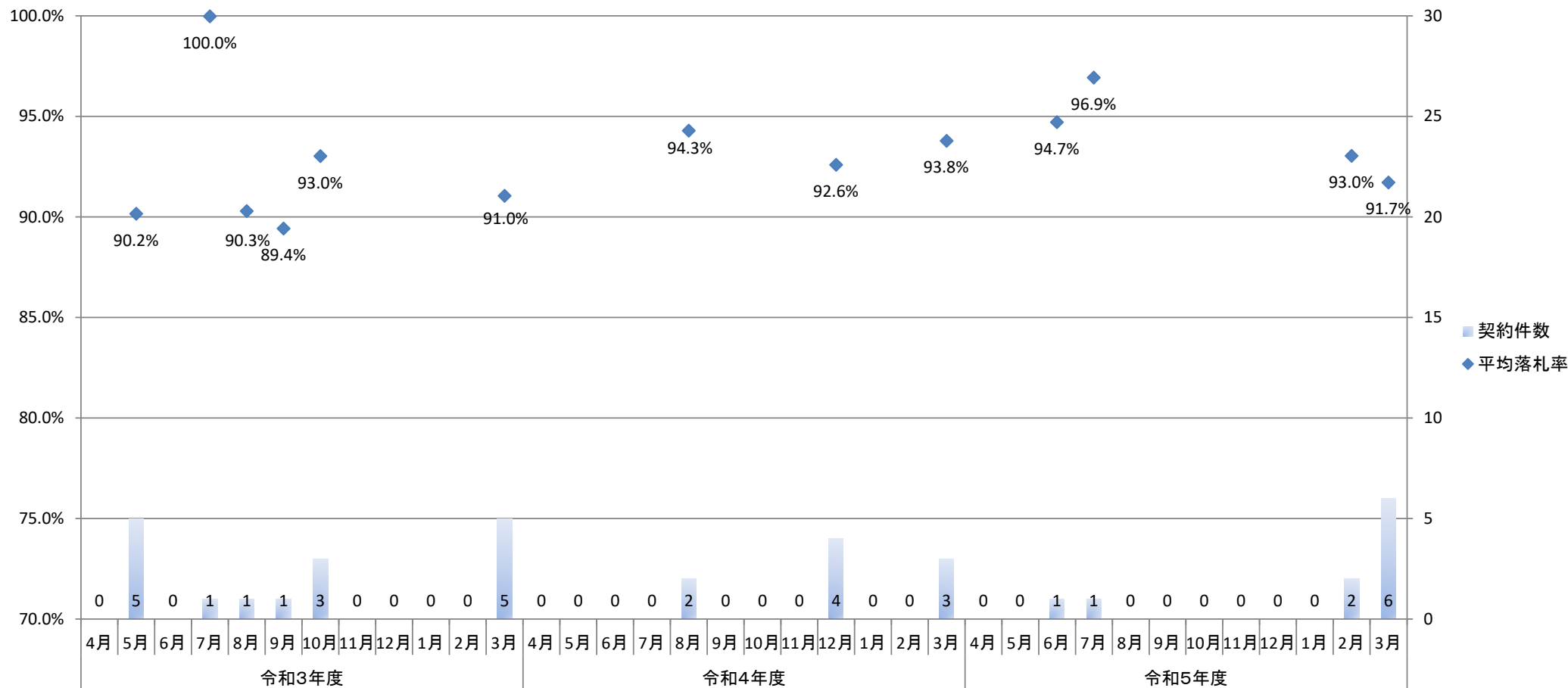

2. 年度別平均落札率

	令和3年度	令和4年度	令和5年度
平均落札率	91.5%	93.4%	92.8%
契約件数	16	9	10

別紙4 首都国道事務所(一般土木C等級工事)における落札率の推移

1. 月別平均落札率の推移

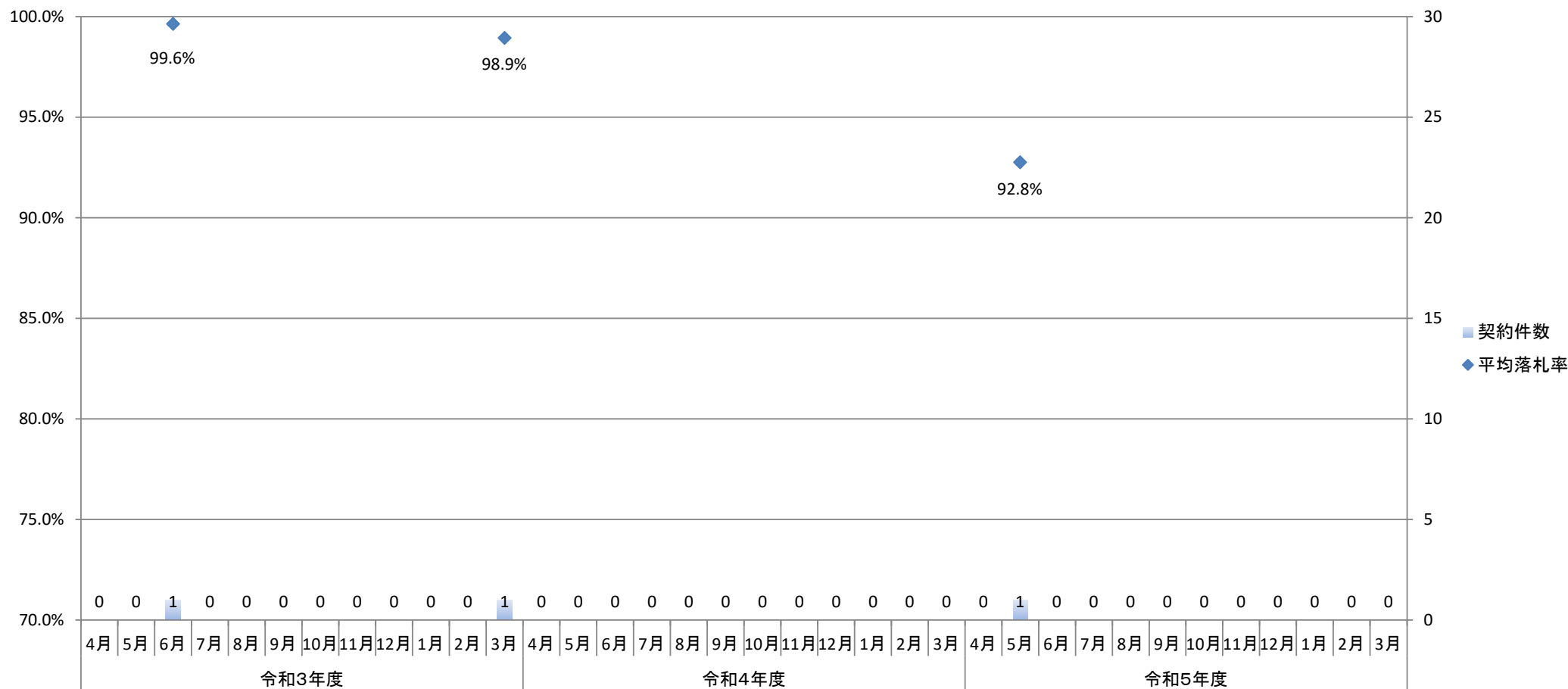

2. 年度別平均落札率

	令和3年度	令和4年度	令和5年度
平均落札率	99.3%	実績無	92.8%
契約件数	2	0	1

別紙4 千葉国道事務所(一般土木C等級工事)における落札率の推移

1. 月別平均落札率の推移

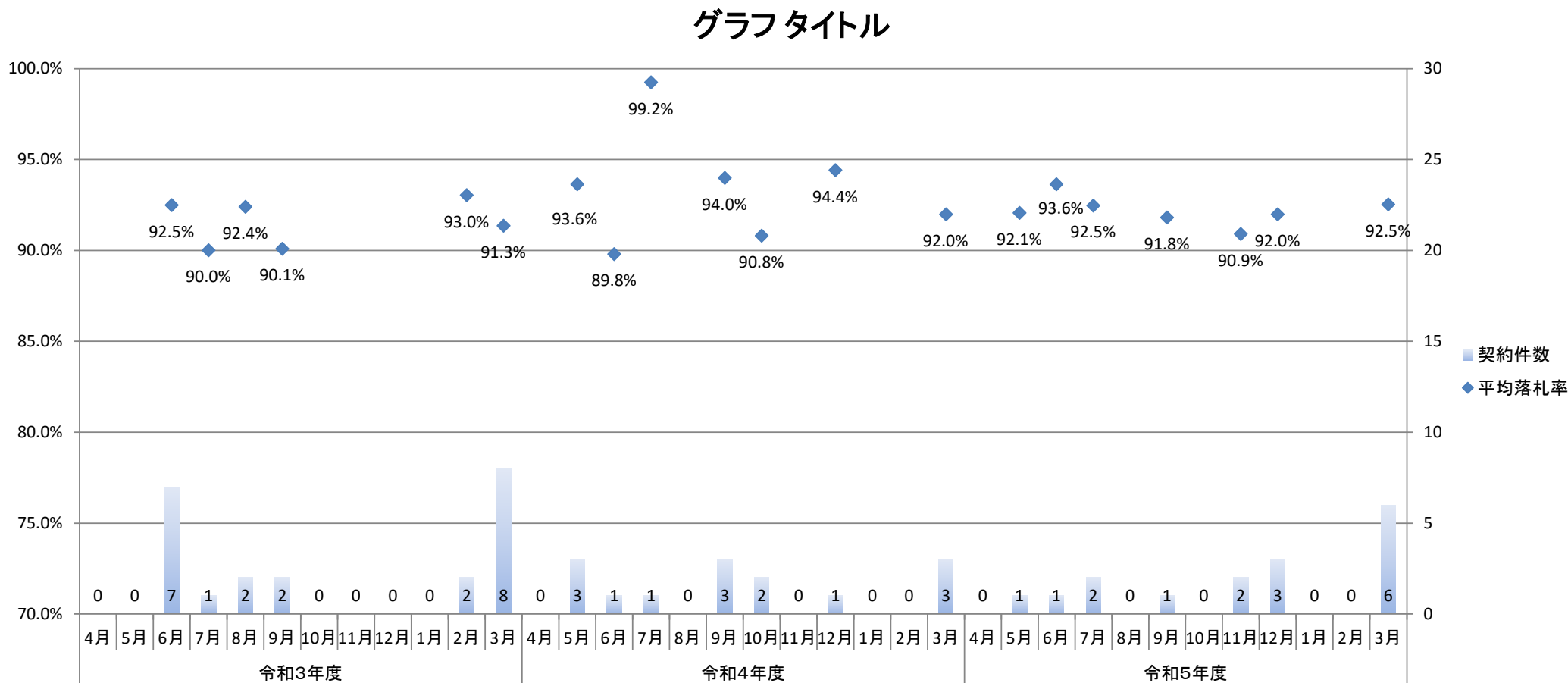

2. 年度別平均落札率

	令和3年度	令和4年度	令和5年度
平均落札率	91.8%	93.1%	92.2%
契約件数	22	14	16

別紙4 荒川下流河川事務所(一般土木C等級工事)における落札率の推移

1. 月別平均落札率の推移

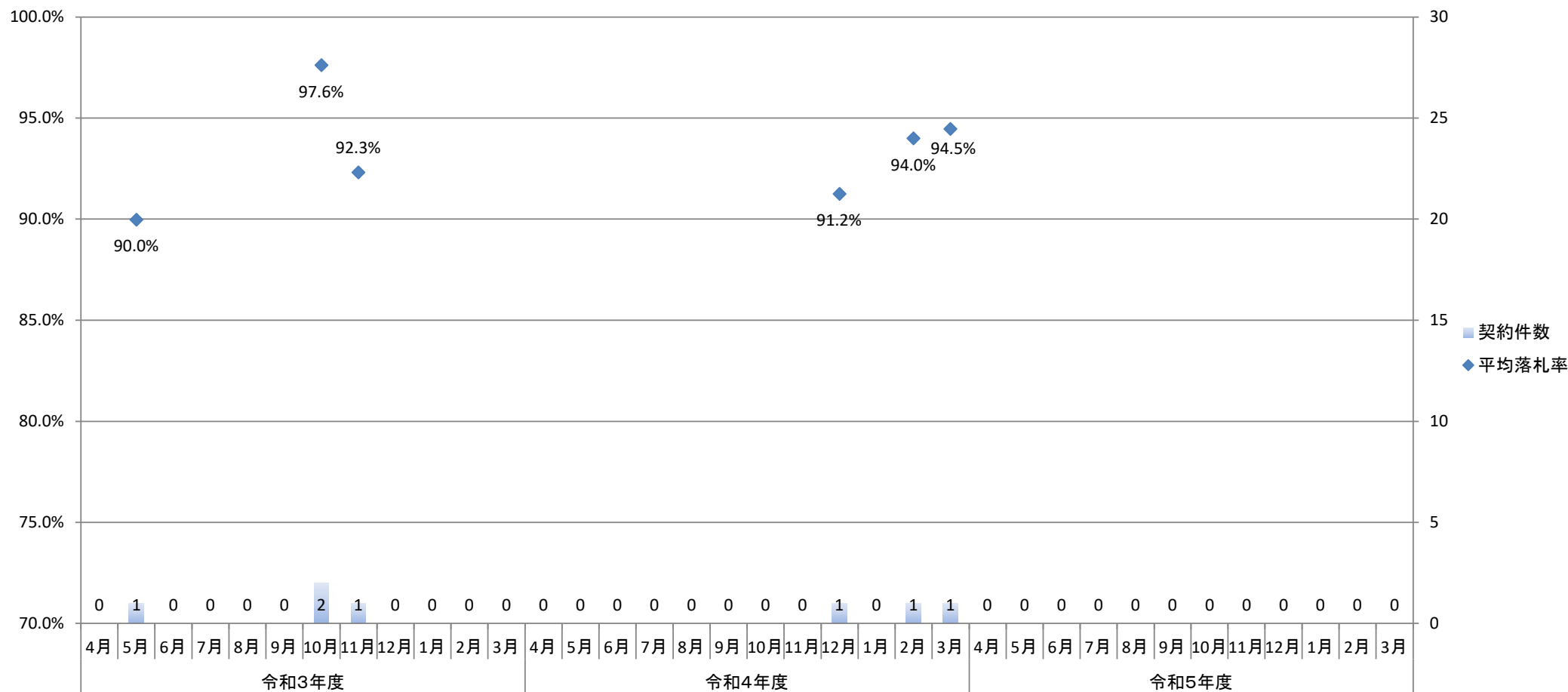

2. 年度別平均落札率

	令和3年度	令和4年度	令和5年度
平均落札率	94.4%	93.2%	実績無
契約件数	4	3	0

別紙4 東京国道事務所(一般土木C等級工事)における落札率の推移

1. 月別平均落札率の推移

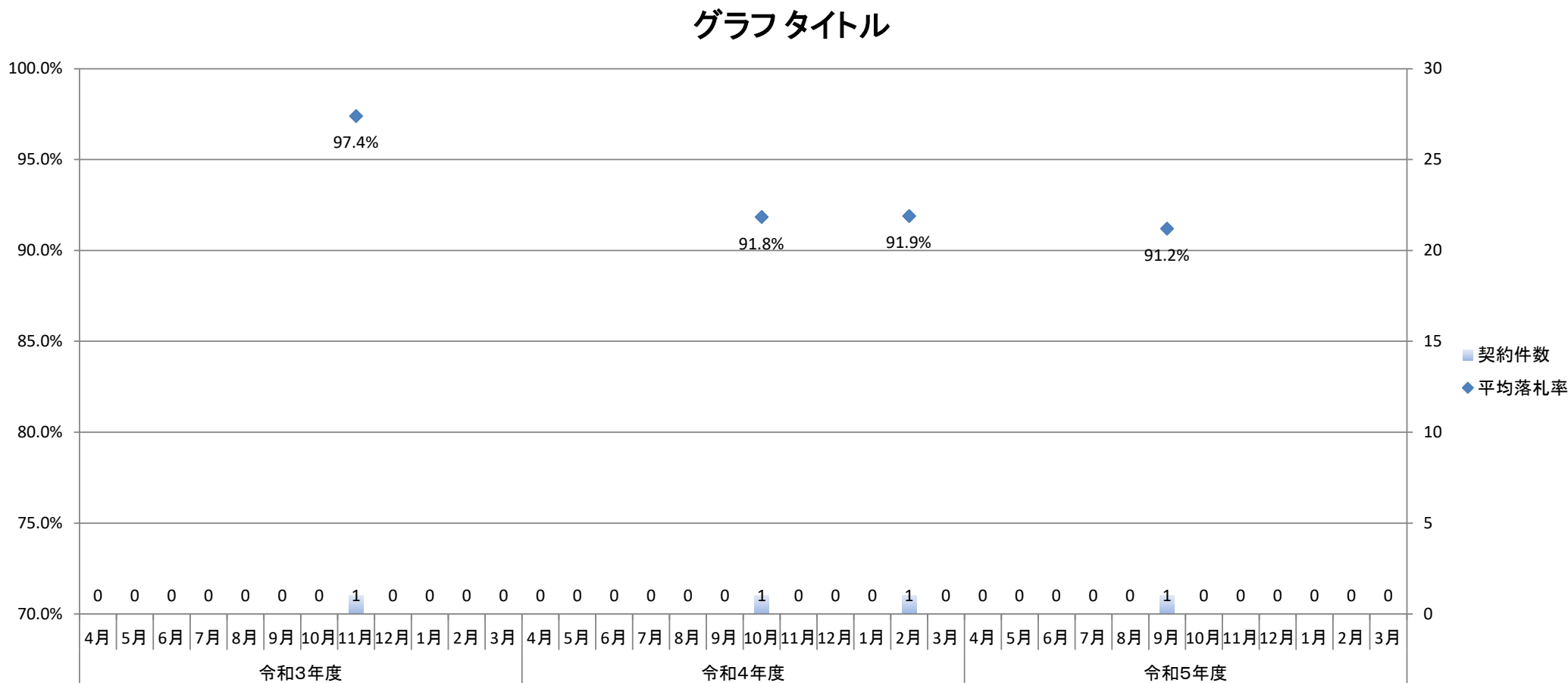

2. 年度別平均落札率

	令和3年度	令和4年度	令和5年度
平均落札率	97.4%	91.9%	91.2%
契約件数	1	2	1

別紙4 相武国道事務所(一般土木C等級工事)における落札率の推移

1. 月別平均落札率の推移

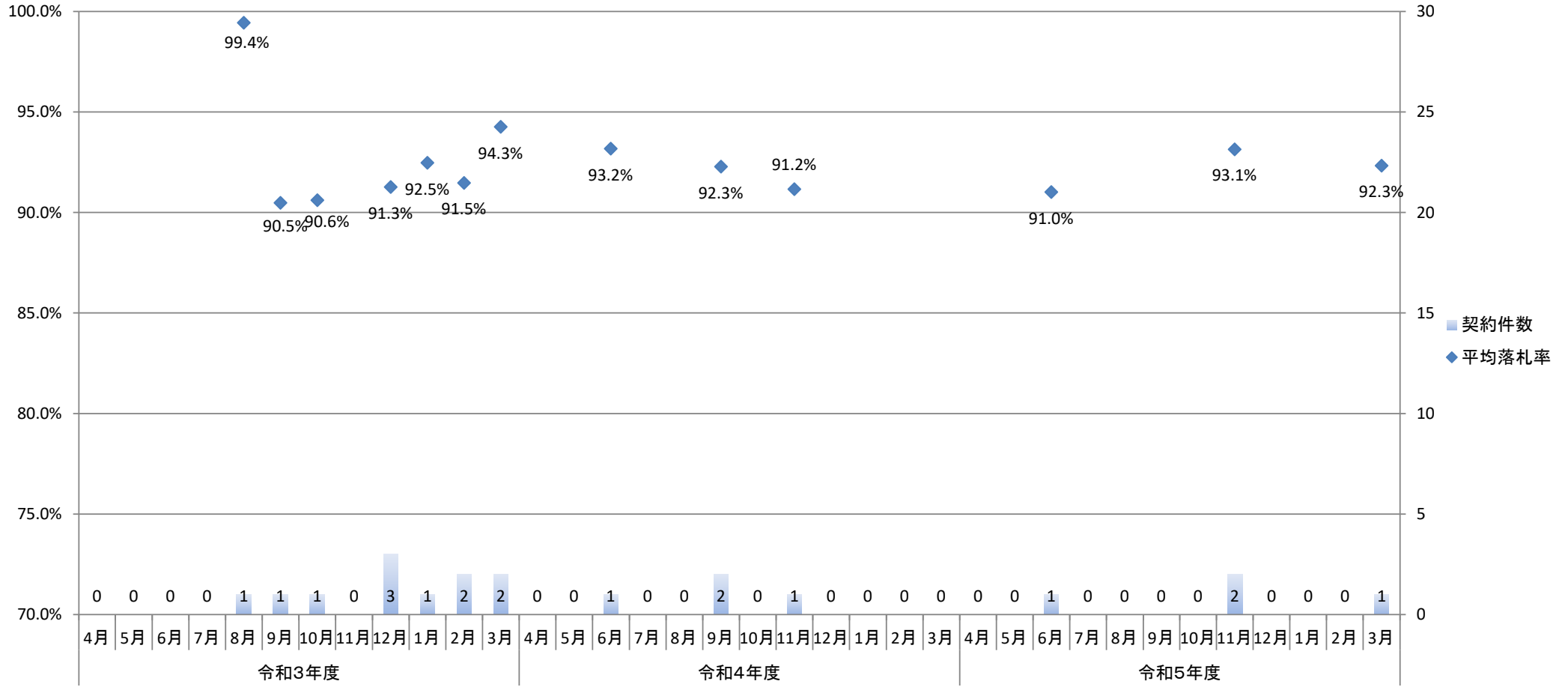

2. 年度別平均落札率

	令和3年度	令和4年度	令和5年度
平均落札率	92.6%	92.2%	92.4%
契約件数	11	4	4

別紙4 東京外かく環状国道事務所(一般土木C等級工事)における落札率の推移

1. 月別平均落札率の推移

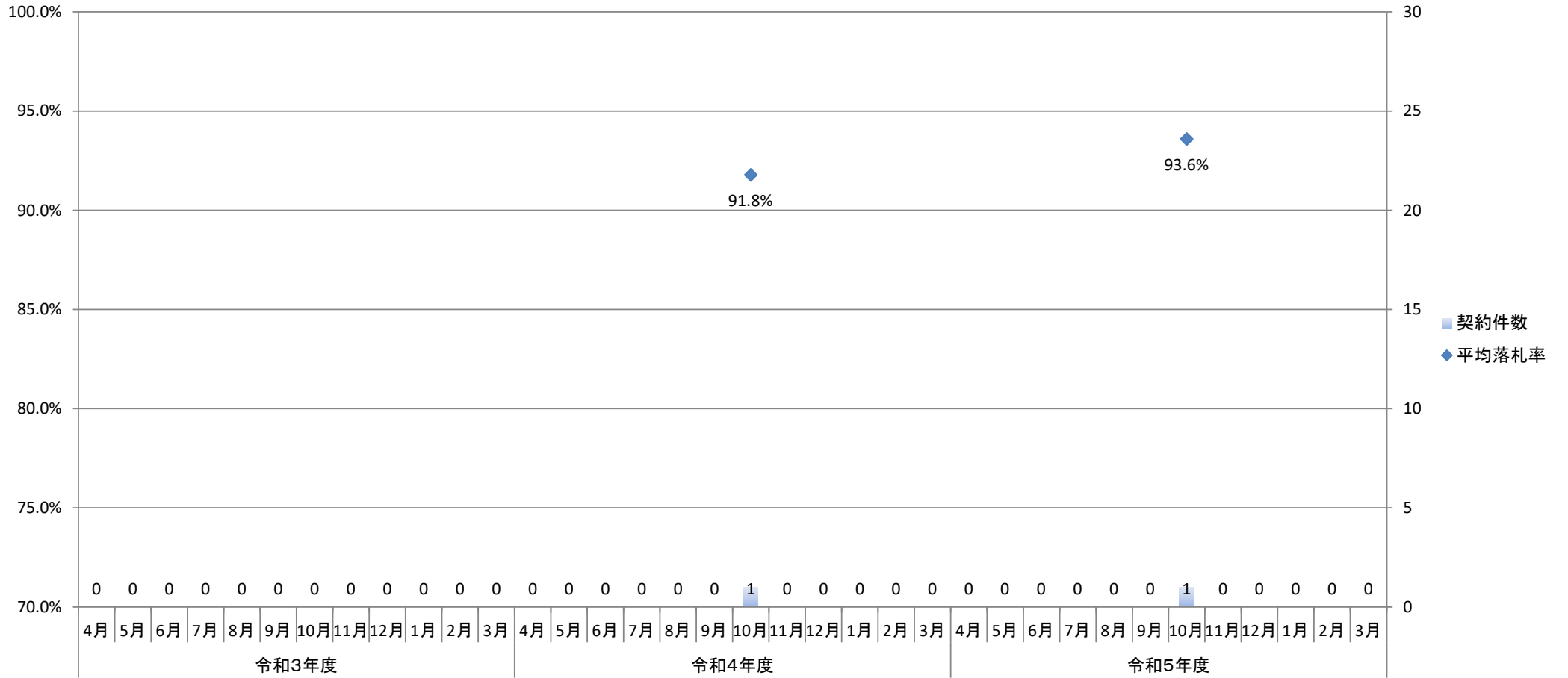

2. 年度別平均落札率

	令和3年度	令和4年度	令和5年度
平均落札率	実績無	91.8%	93.6%
契約件数	0	1	1

別紙4 京浜河川事務所(一般土木C等級工事)における落札率の推移

1. 月別平均落札率の推移

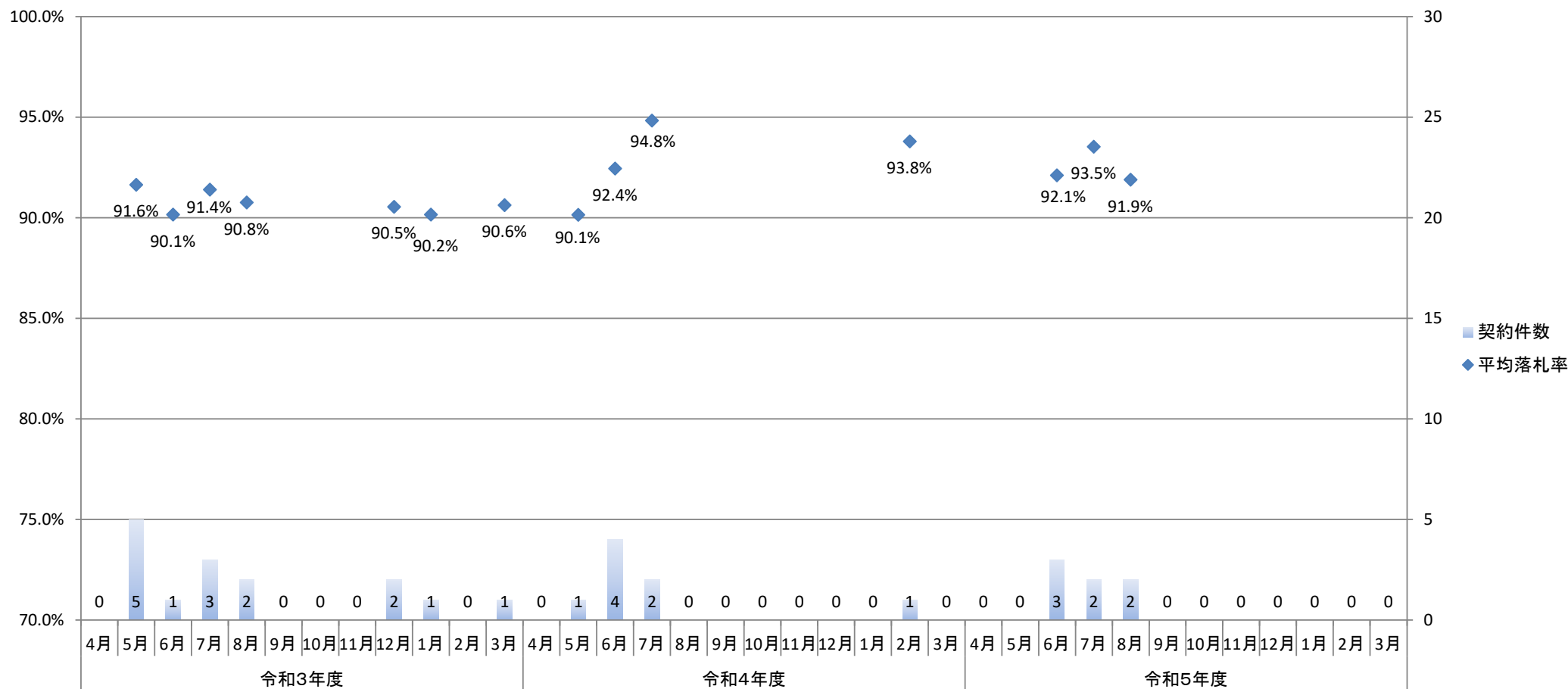

2. 年度別平均落札率

	令和3年度	令和4年度	令和5年度
平均落札率	91.1%	92.9%	92.4%
契約件数	15	8	7

別紙4 横浜国道事務所(一般土木C等級工事)における落札率の推移

1. 月別平均落札率の推移

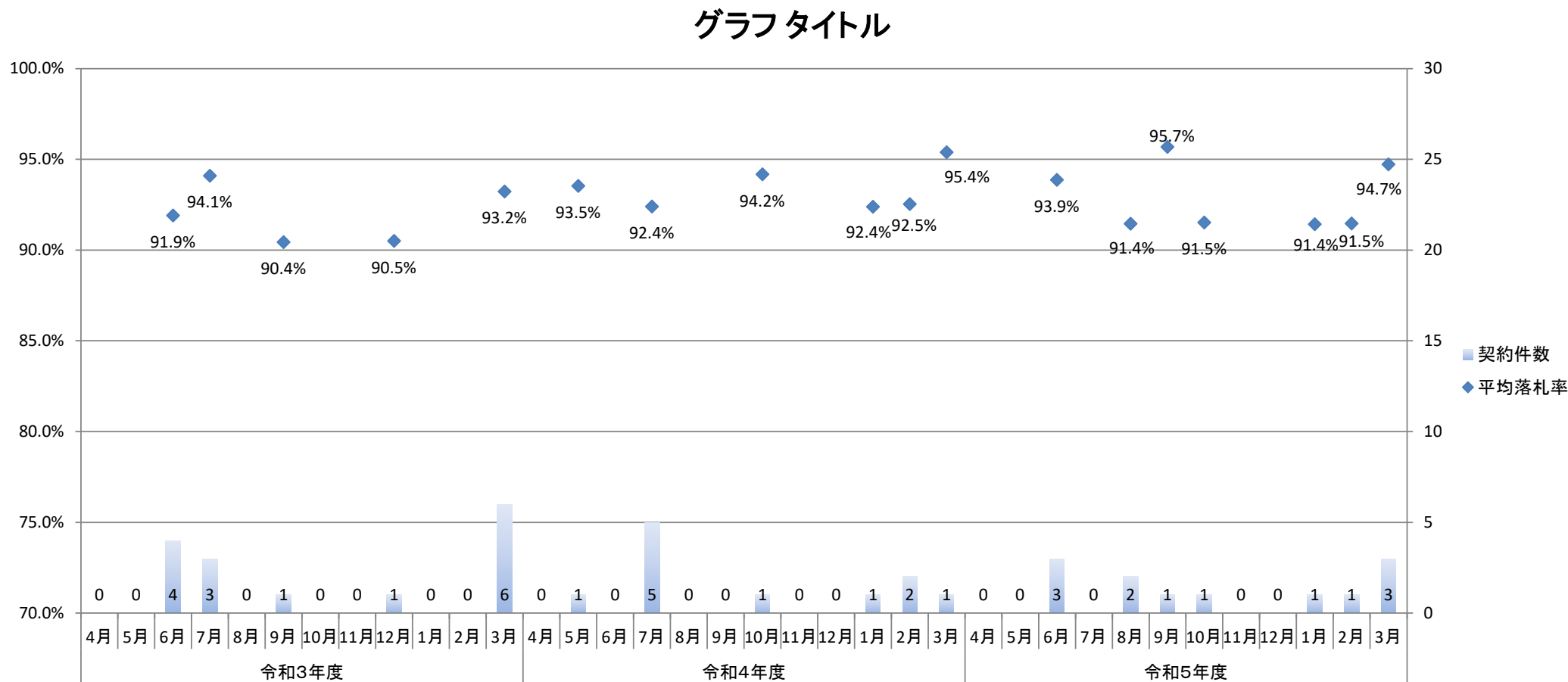

2. 年度別平均落札率

	令和3年度	令和4年度	令和5年度
平均落札率	92.7%	93.0%	93.2%
契約件数	15	11	12

別紙4 川崎国道事務所(一般土木C等級工事)における落札率の推移

1. 月別平均落札率の推移

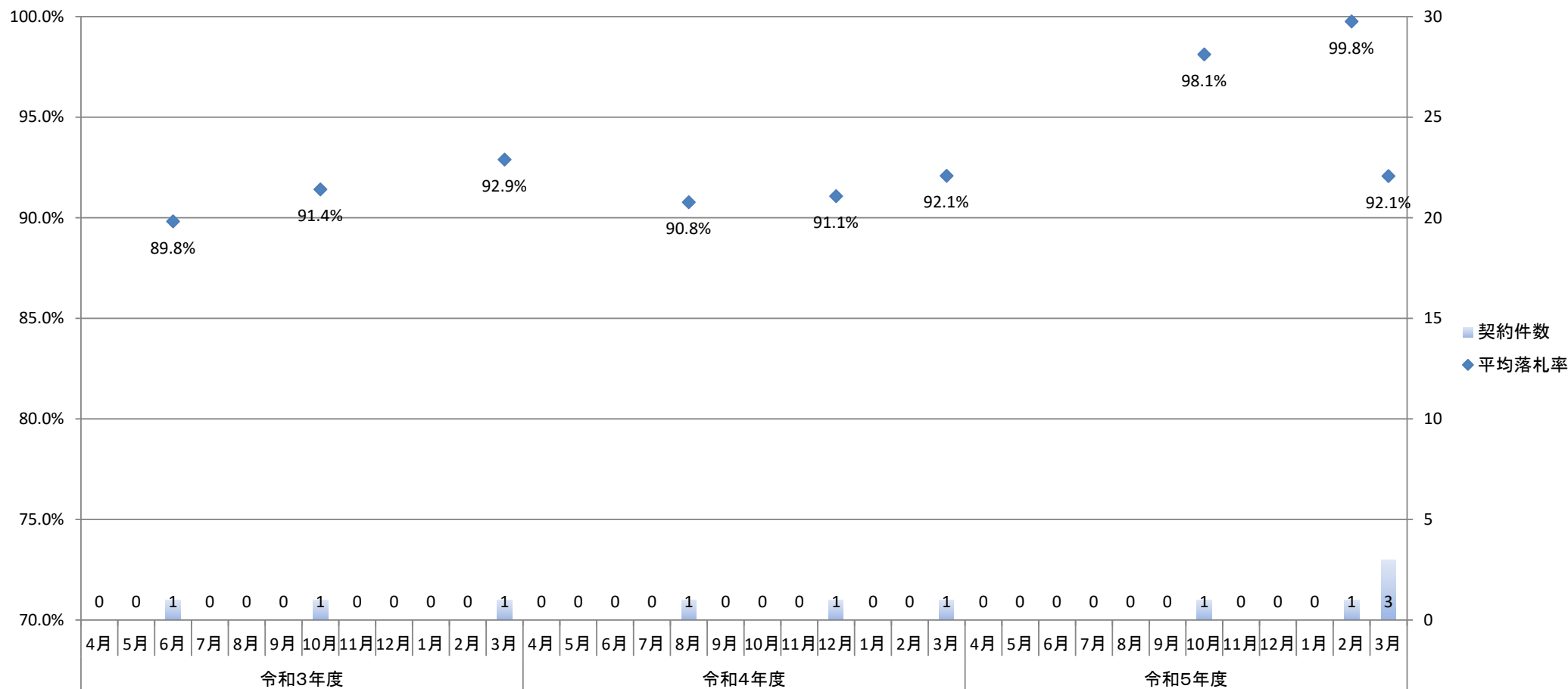

2. 年度別平均落札率

	令和3年度	令和4年度	令和5年度
平均落札率	91.4%	91.3%	94.8%
契約件数	3	3	5

別紙4 甲府河川国道事務所(一般土木C等級工事)における落札率の推移

1. 月別平均落札率の推移

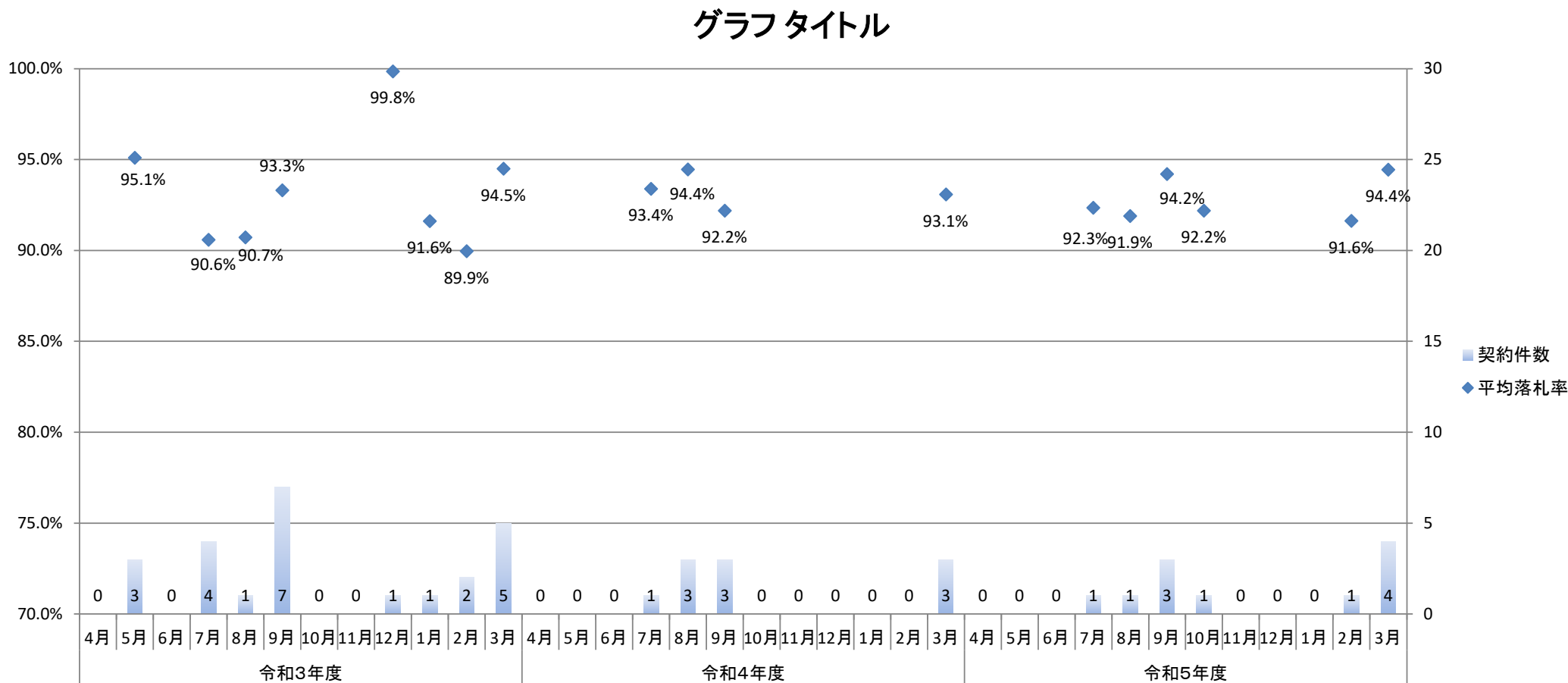

2. 年度別平均落札率

	令和3年度	令和4年度	令和5年度
平均落札率	93.1%	93.2%	93.5%
契約件数	24	10	11

別紙4 富士川砂防事務所(一般土木C等級工事)における落札率の推移

1. 月別平均落札率の推移

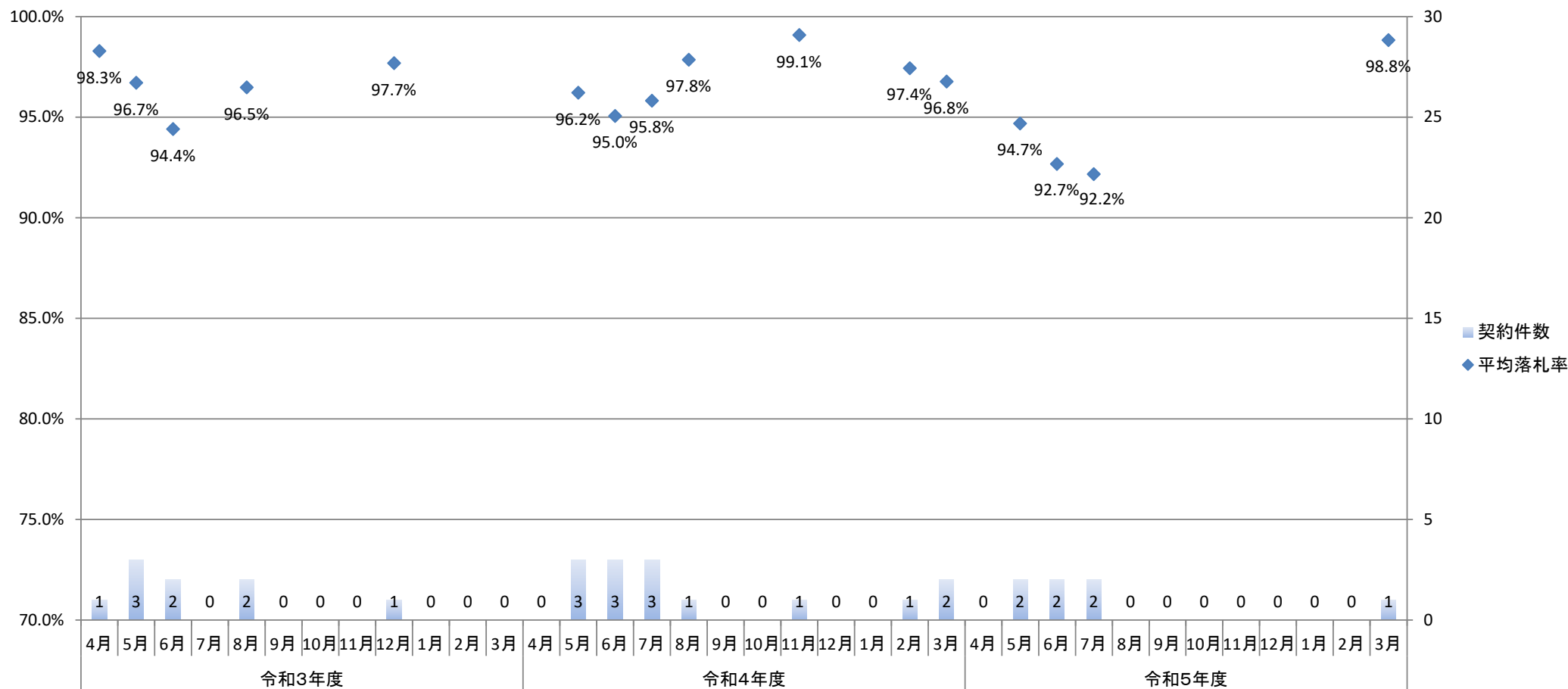

2. 年度別平均落札率

	令和3年度	令和4年度	令和5年度
平均落札率	96.4%	96.4%	94.0%
契約件数	9	14	7

別紙4 長野国道事務所(一般土木C等級工事)における落札率の推移

1. 月別平均落札率の推移

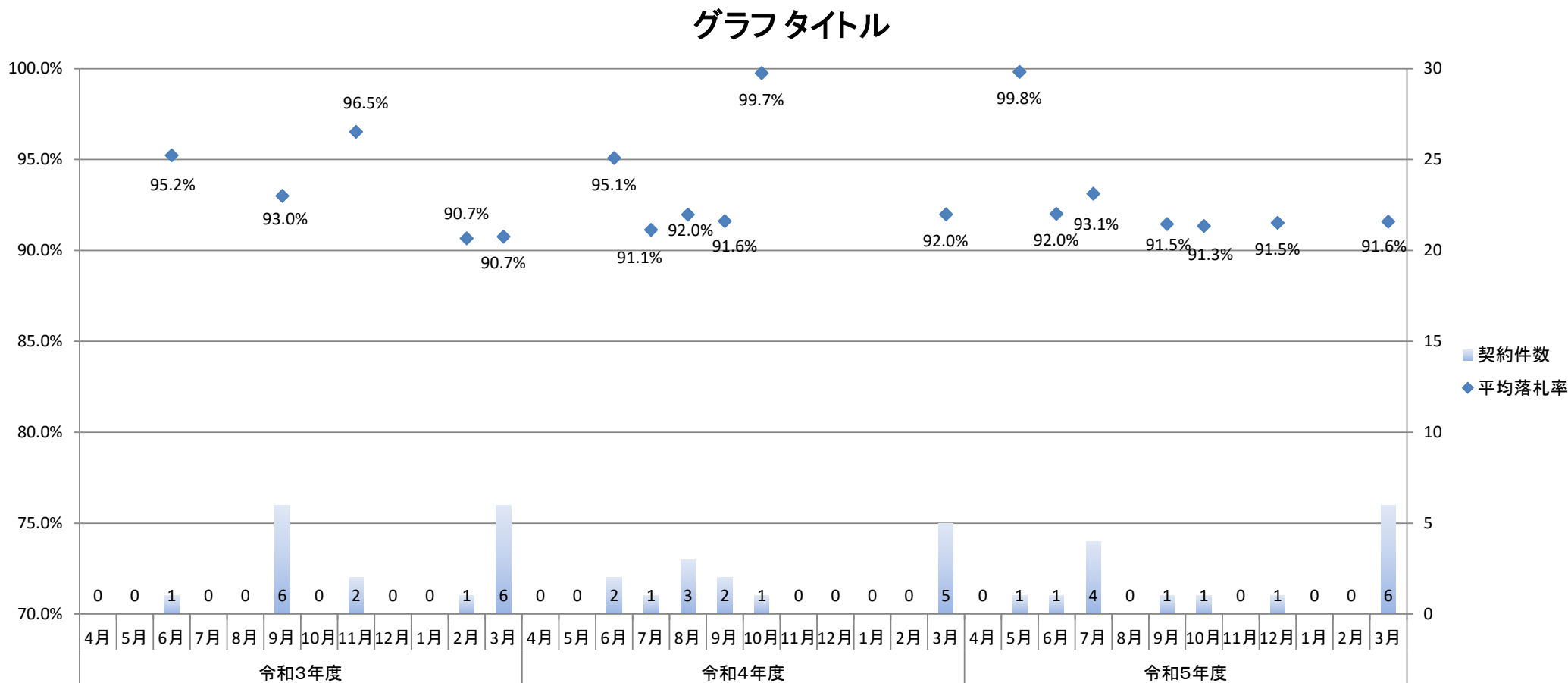

2. 年度別平均落札率

	令和3年度	令和4年度	令和5年度
平均落札率	92.6%	92.9%	92.5%
契約件数	16	14	15

別紙4 鬼怒川ダム統合管理事務所(一般土木C等級工事)における落札率の推移

1. 月別平均落札率の推移

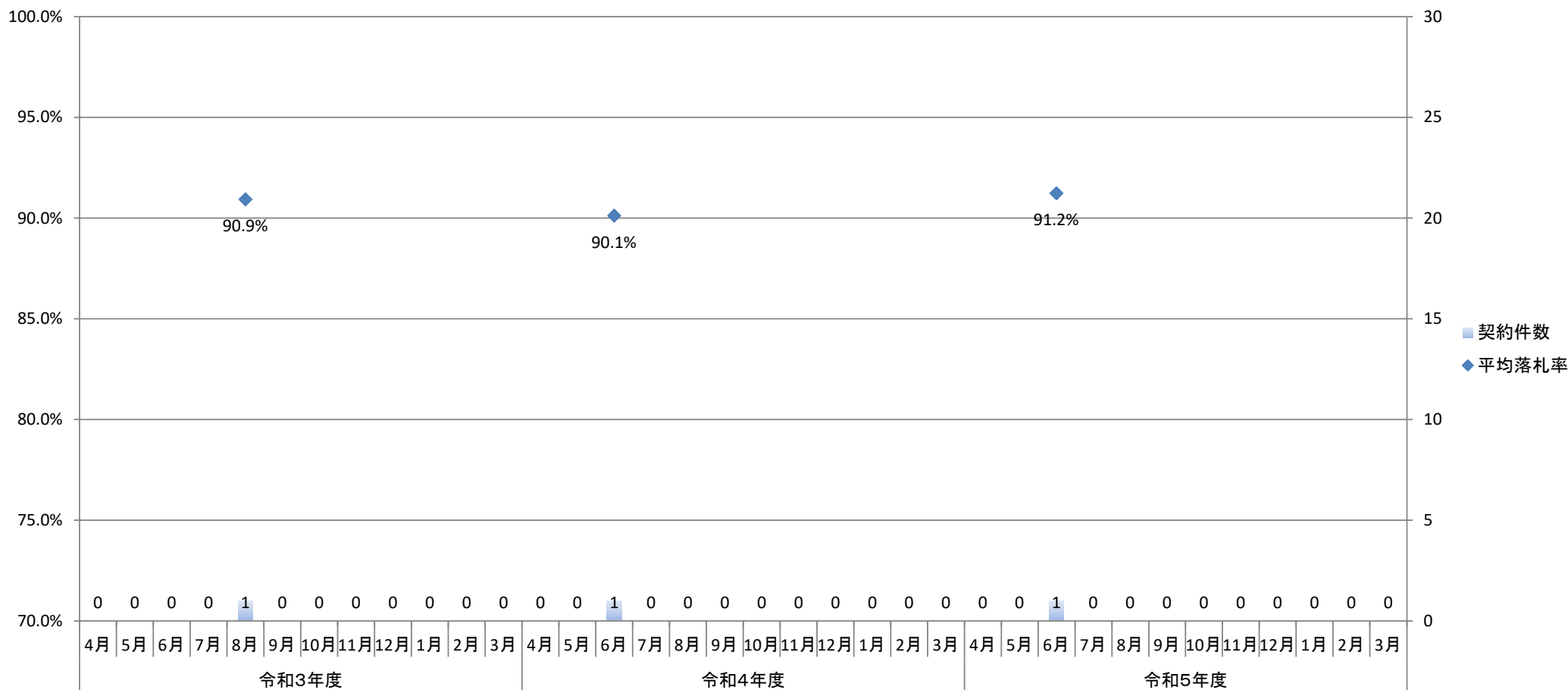

2. 年度別平均落札率

	令和3年度	令和4年度	令和5年度
平均落札率	90.9%	90.1%	91.2%
契約件数	1	1	1

別紙4 利根川ダム統合管理事務所(一般土木C等級工事)における落札率の推移

1. 月別平均落札率の推移

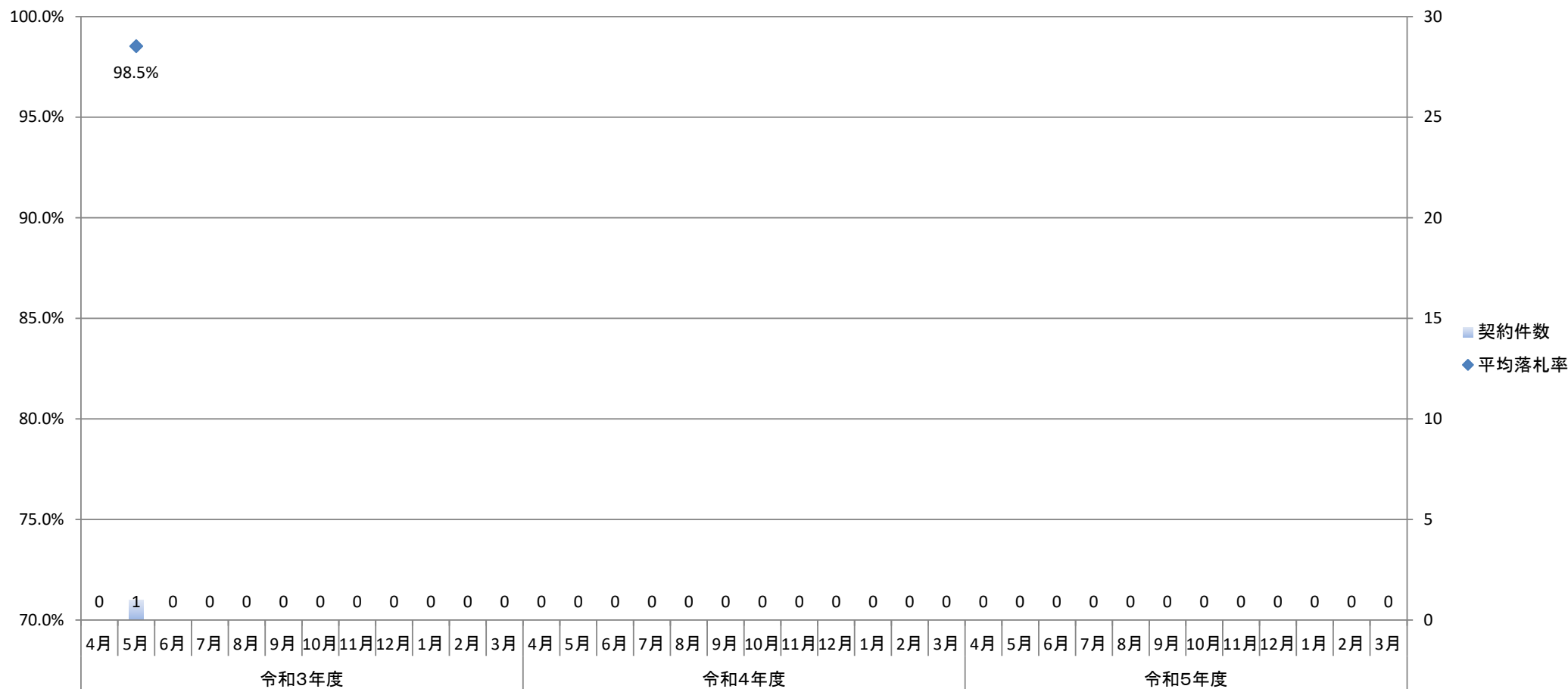

2. 年度別平均落札率

	令和3年度	令和4年度	令和5年度
平均落札率	98.5%	実績無	実績無
契約件数	1	0	0

別紙4 相模川水系広域ダム管理事務所(一般土木C等級工事)における落札率の推移

1. 月別平均落札率の推移

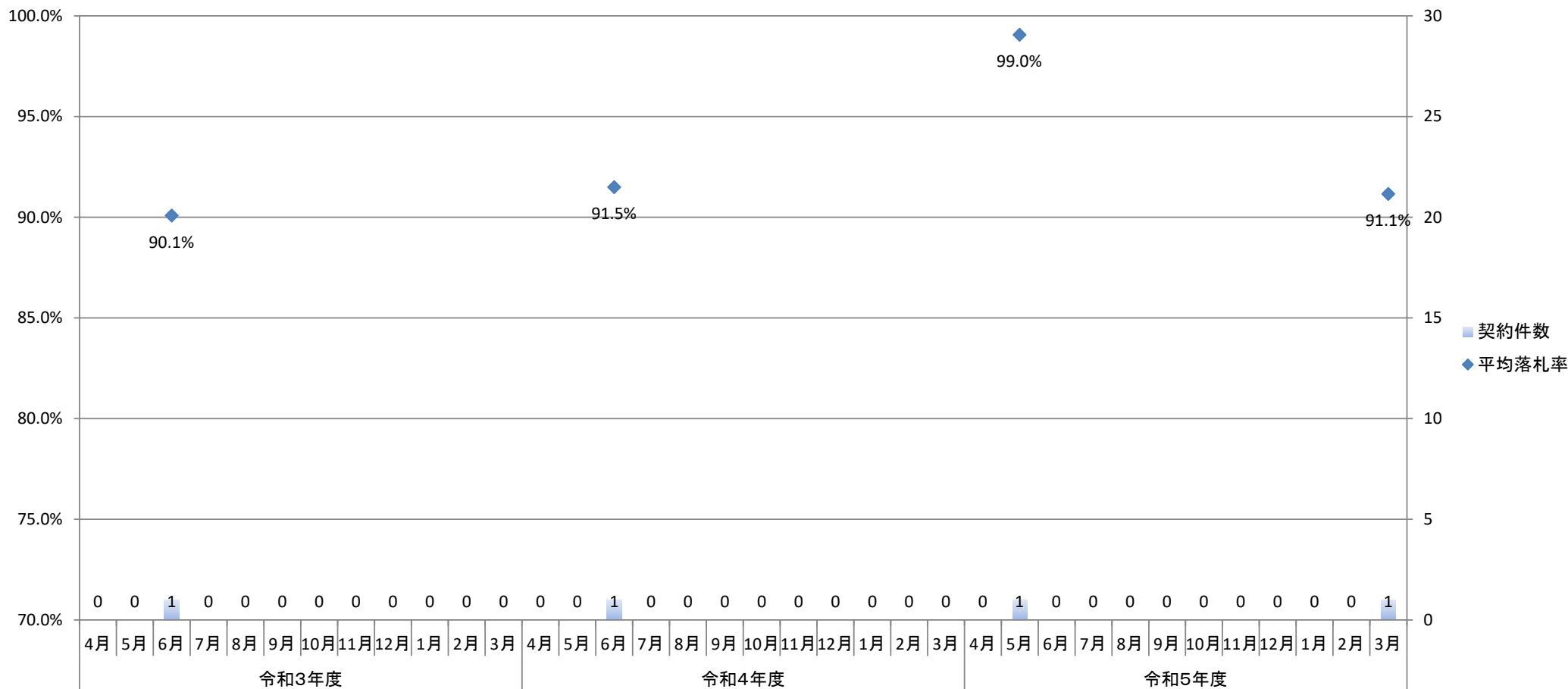

2. 年度別平均落札率

	令和3年度	令和4年度	令和5年度
平均落札率	90.1%	91.5%	95.1%
契約件数	1	1	2

別紙4 品木ダム水質管理所(一般土木C等級工事)における落札率の推移

1. 月別平均落札率の推移

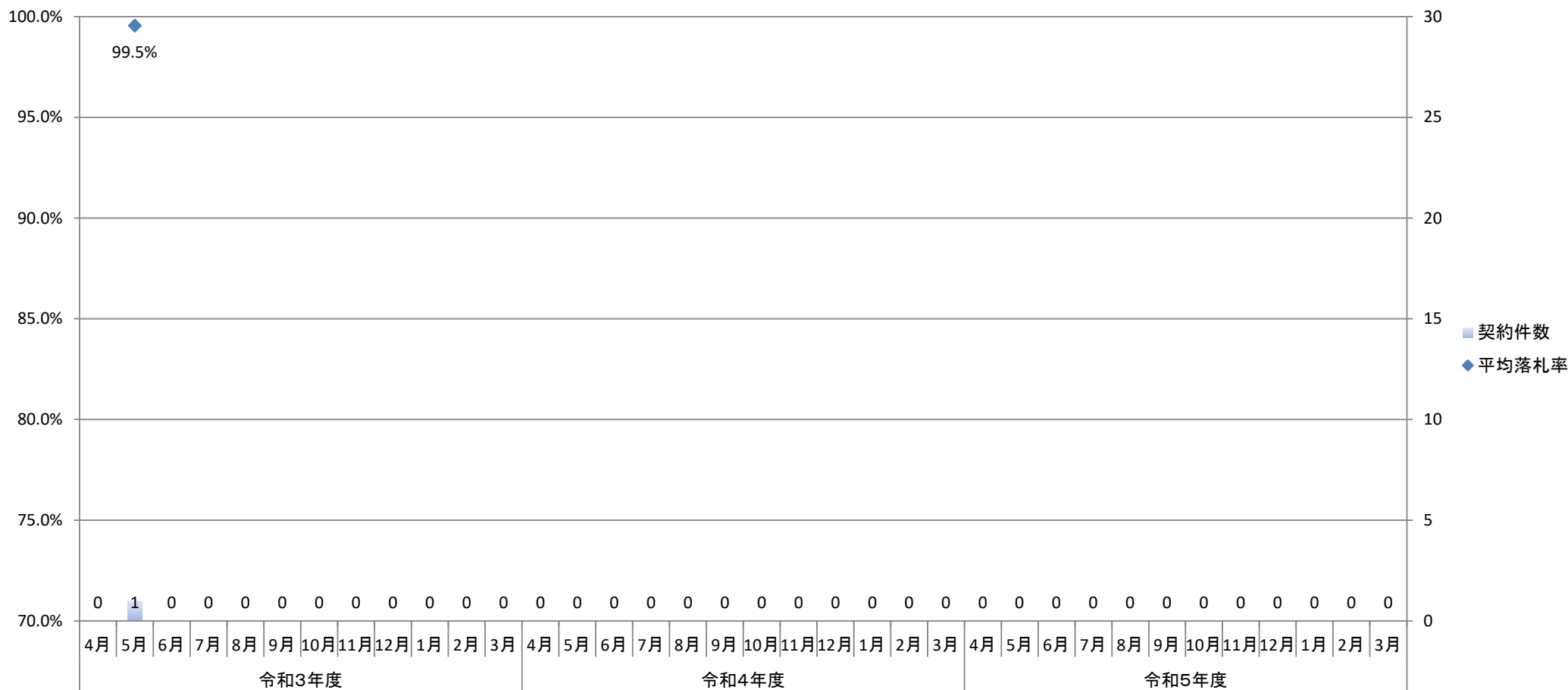

2. 年度別平均落札率

	令和3年度	令和4年度	令和5年度
平均落札率	99.5%	実績無	実績無
契約件数	1	0	0

別紙4 二瀬ダム管理所(一般土木C等級工事)における落札率の推移

1. 月別平均落札率の推移

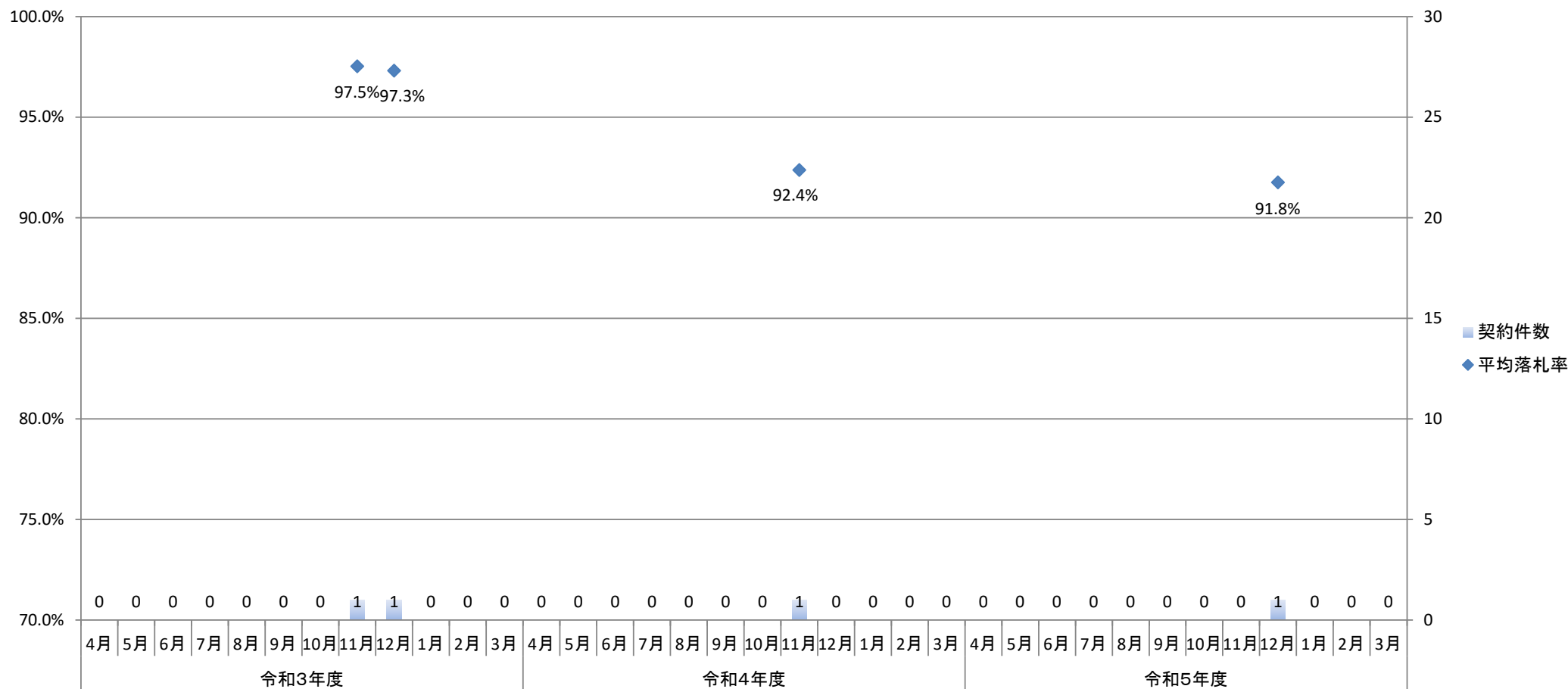

2. 年度別平均落札率

	令和3年度	令和4年度	令和5年度
平均落札率	97.4%	92.4%	91.8%
契約件数	2	1	1

別紙4 関東技術事務所(一般土木C等級工事)における落札率の推移

1. 月別平均落札率の推移

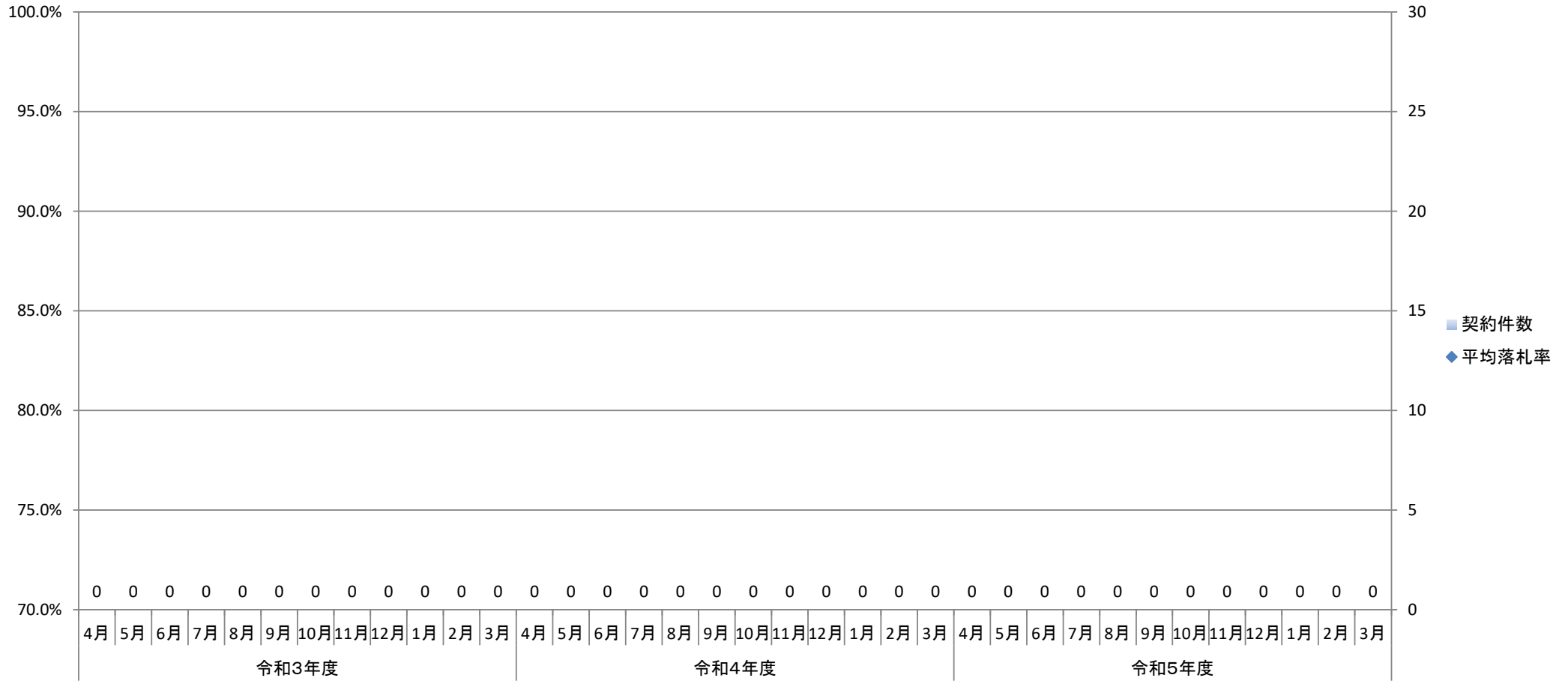

2. 年度別平均落札率

	令和3年度	令和4年度	令和5年度
平均落札率	実績無	実績無	実績無
契約件数	0	0	0

別紙4 関東道路メンテナンスセンター(一般土木C等級工事)における落札率の推移

1. 月別平均落札率の推移

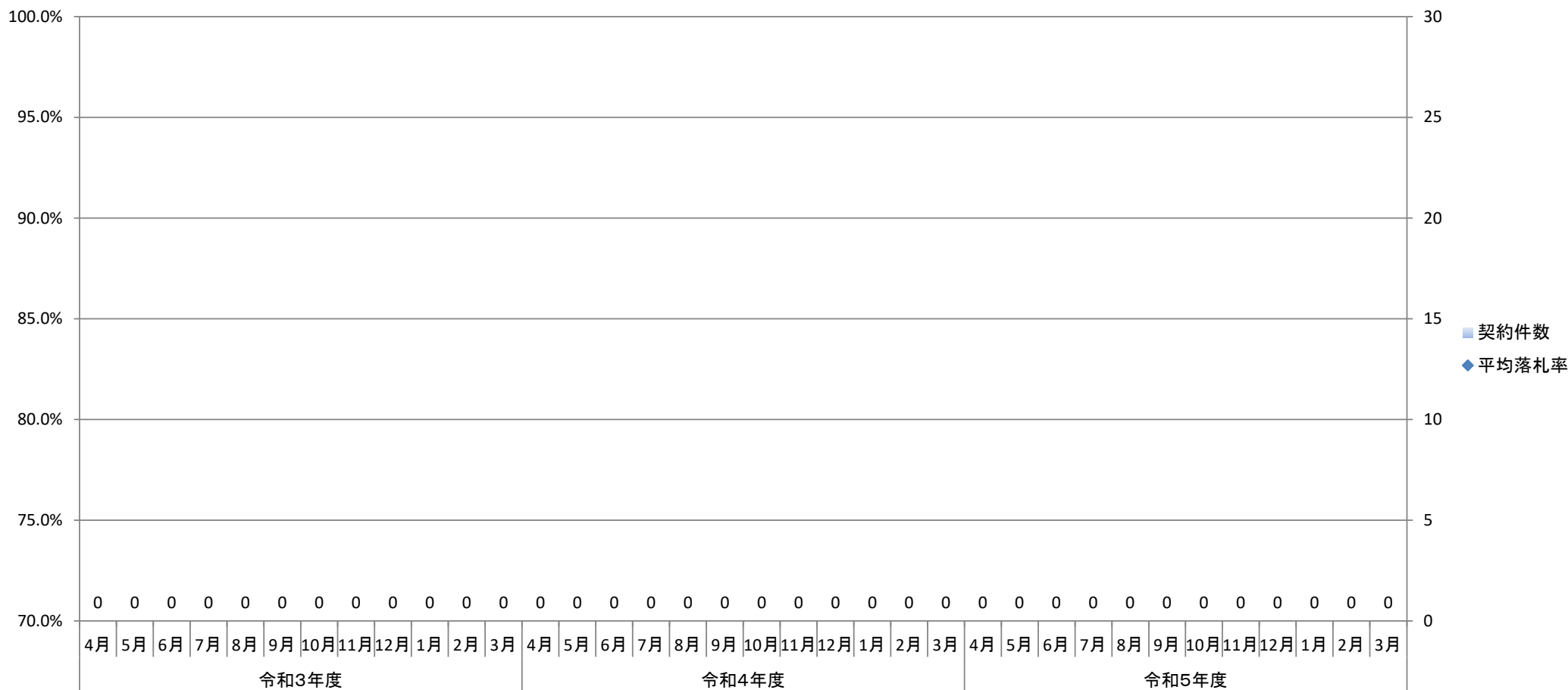

2. 年度別平均落札率

	令和3年度	令和4年度	令和5年度
平均落札率	実績無	実績無	実績無
契約件数	0	0	0

別紙4 国営常陸海浜公園事務所(一般土木C等級工事)における落札率の推移

1. 月別平均落札率の推移

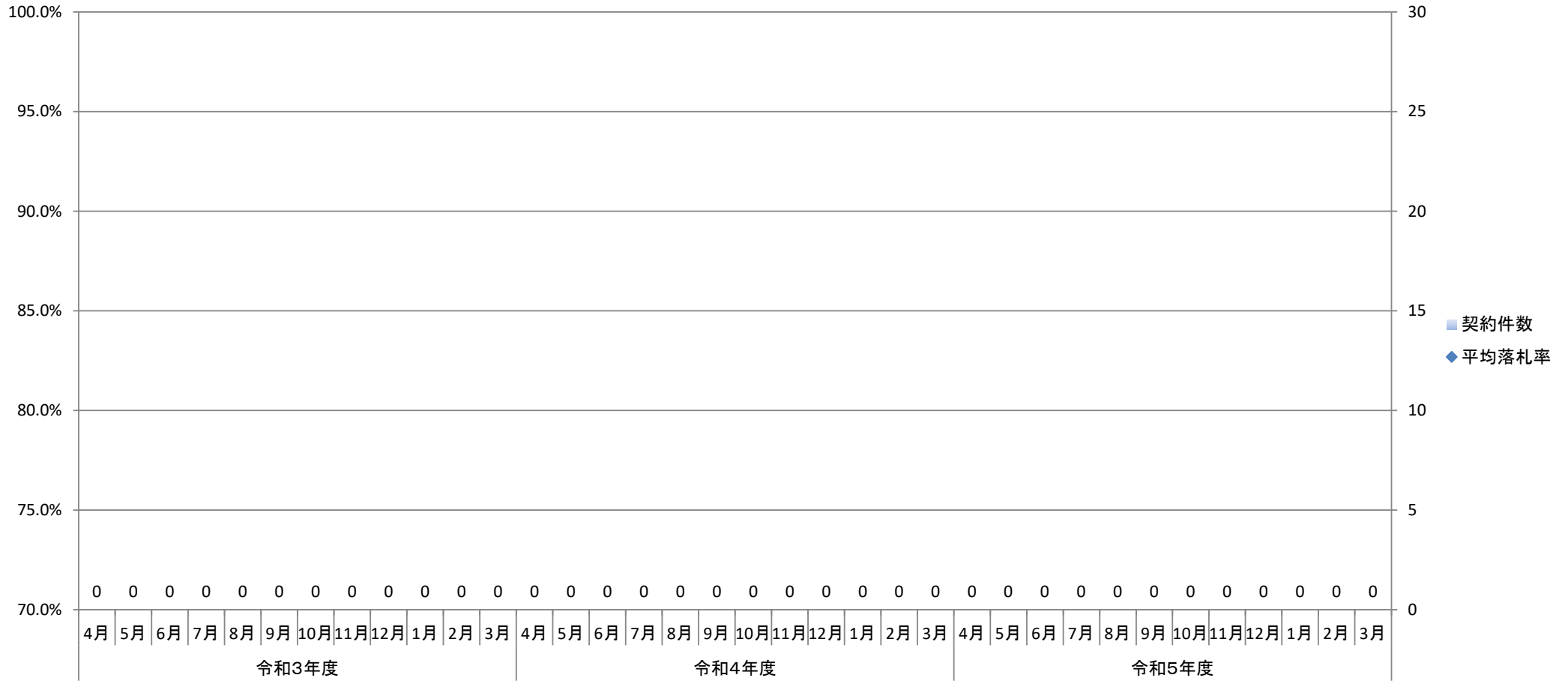

2. 年度別平均落札率

	令和3年度	令和4年度	令和5年度
平均落札率	実績無	実績無	実績無
契約件数	0	0	0

別紙4 国営昭和記念公園事務所(一般土木C等級工事)における落札率の推移

1. 月別平均落札率の推移

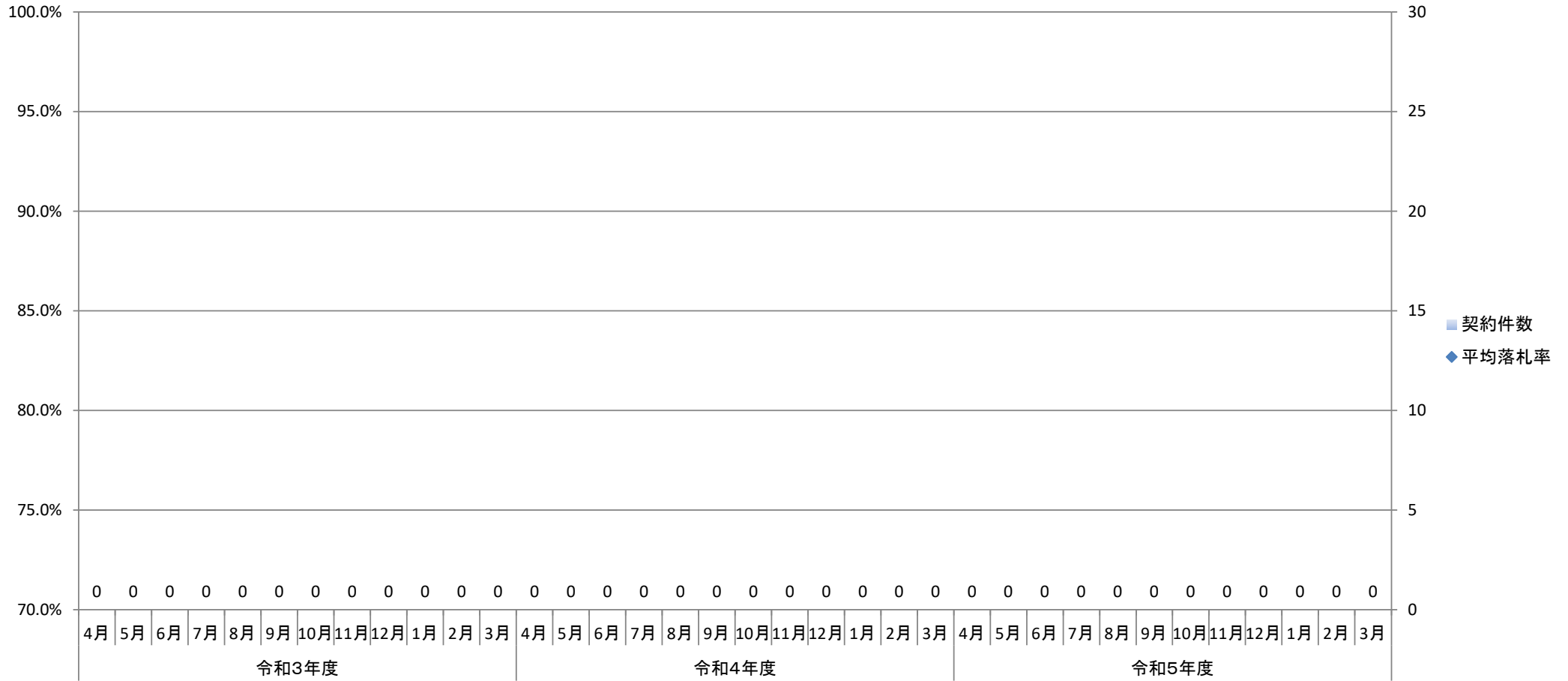

2. 年度別平均落札率

	令和3年度	令和4年度	令和5年度
平均落札率	実績無	実績無	実績無
契約件数	0	0	0

別紙4 宇都宮営繕事務所(一般土木C等級工事)における落札率の推移

1. 月別平均落札率の推移

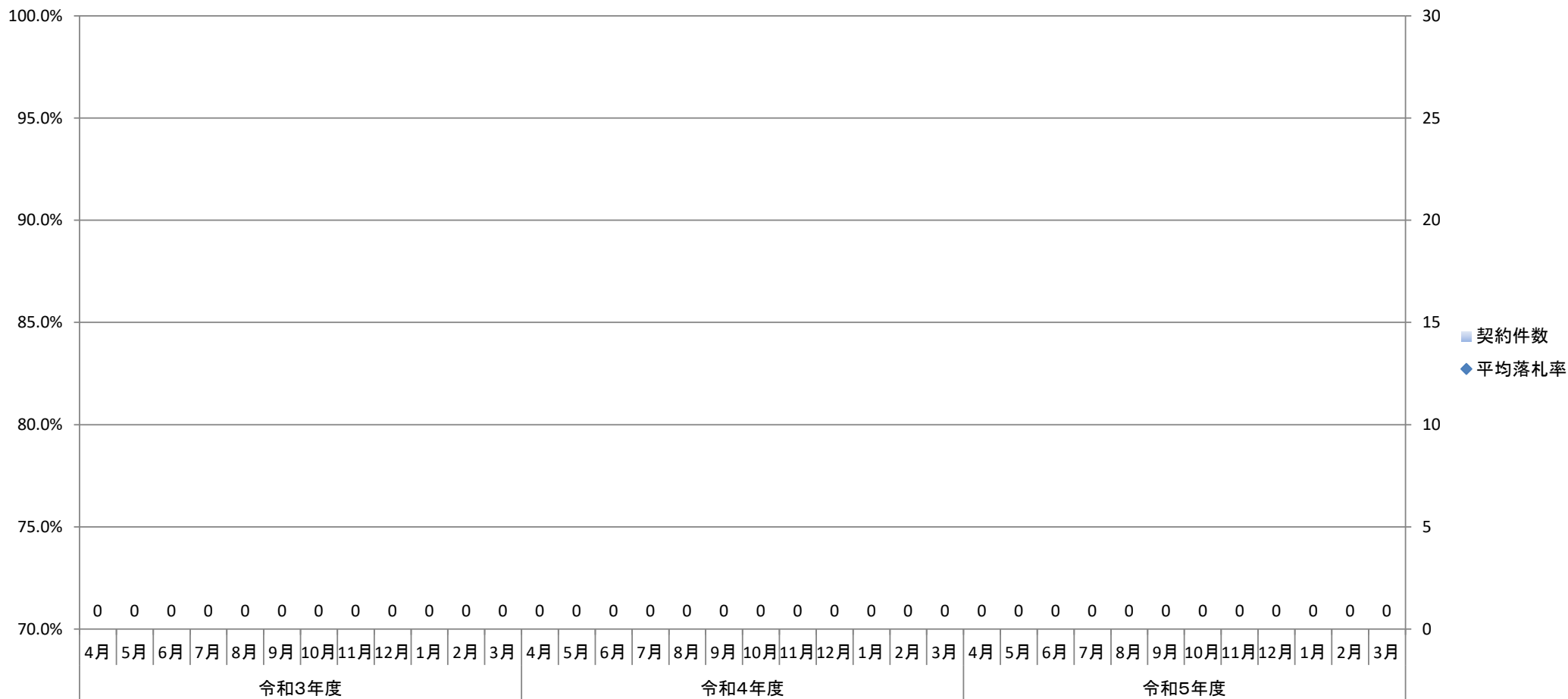

2. 年度別平均落札率

	令和3年度	令和4年度	令和5年度
平均落札率	実績無	実績無	実績無
契約件数	0	0	0

別紙4 東京第一営繕事務所(一般土木C等級工事)における落札率の推移

1. 月別平均落札率の推移

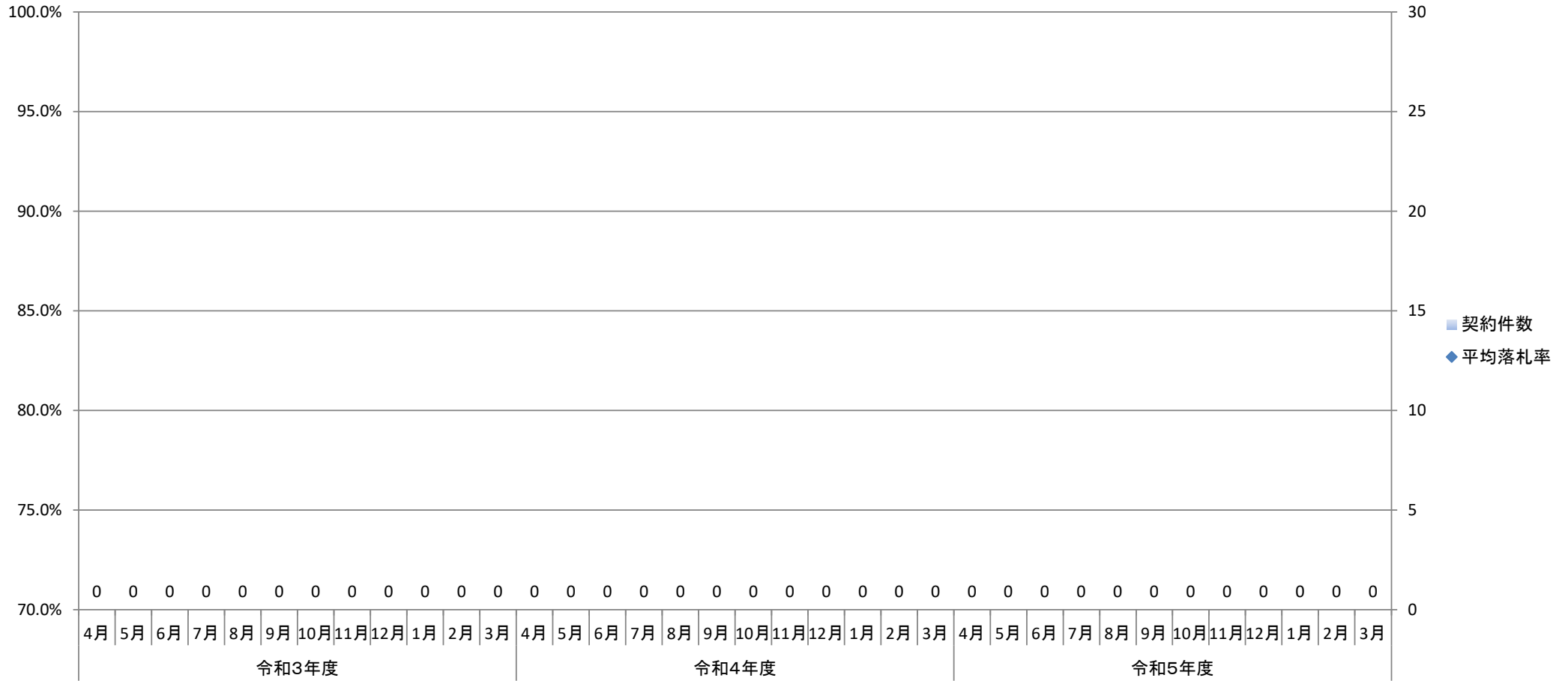

2. 年度別平均落札率

	令和3年度	令和4年度	令和5年度
平均落札率	実績無	実績無	実績無
契約件数	0	0	0

別紙4 東京第二営繕事務所(一般土木C等級工事)における落札率の推移

1. 月別平均落札率の推移

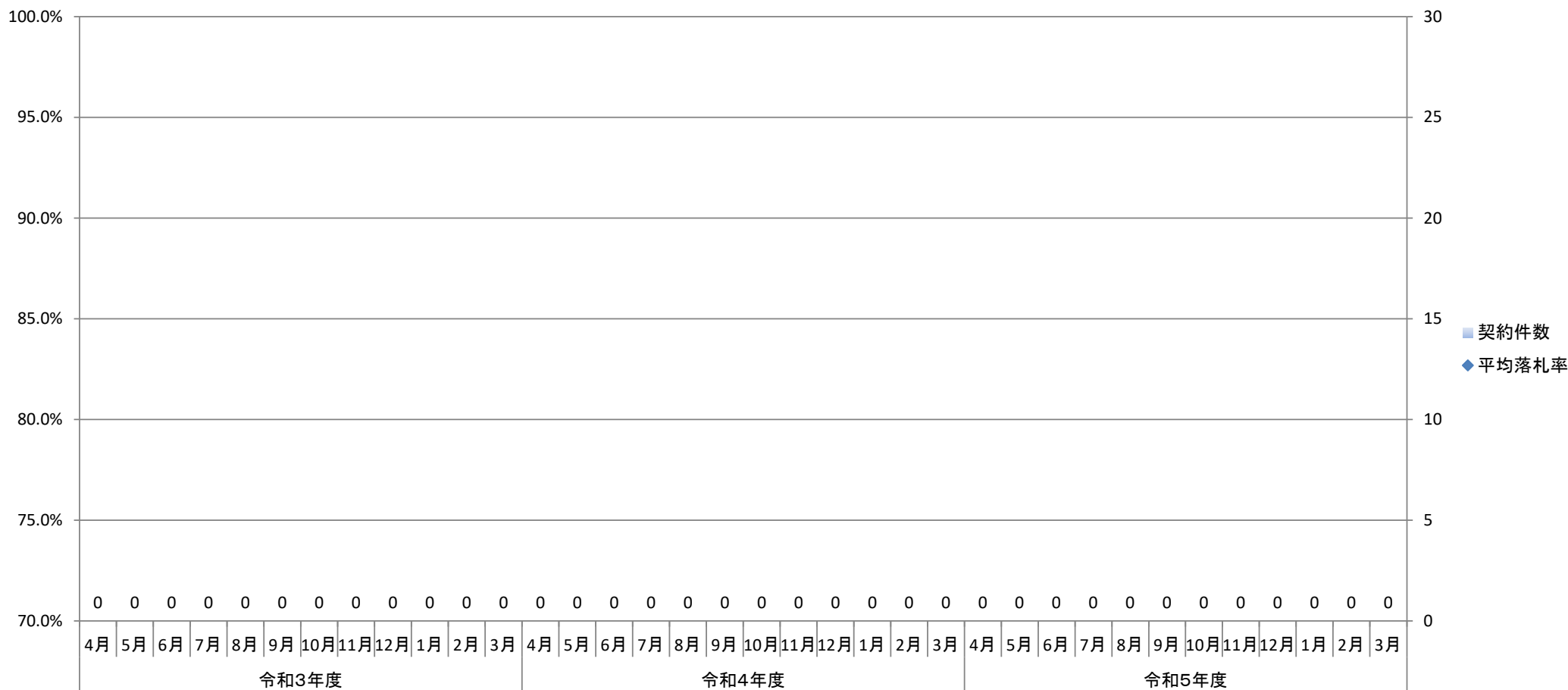

2. 年度別平均落札率

	令和3年度	令和4年度	令和5年度
平均落札率	実績無	実績無	実績無
契約件数	0	0	0

別紙4 甲武営繕事務所(一般土木C等級工事)における落札率の推移

1. 月別平均落札率の推移

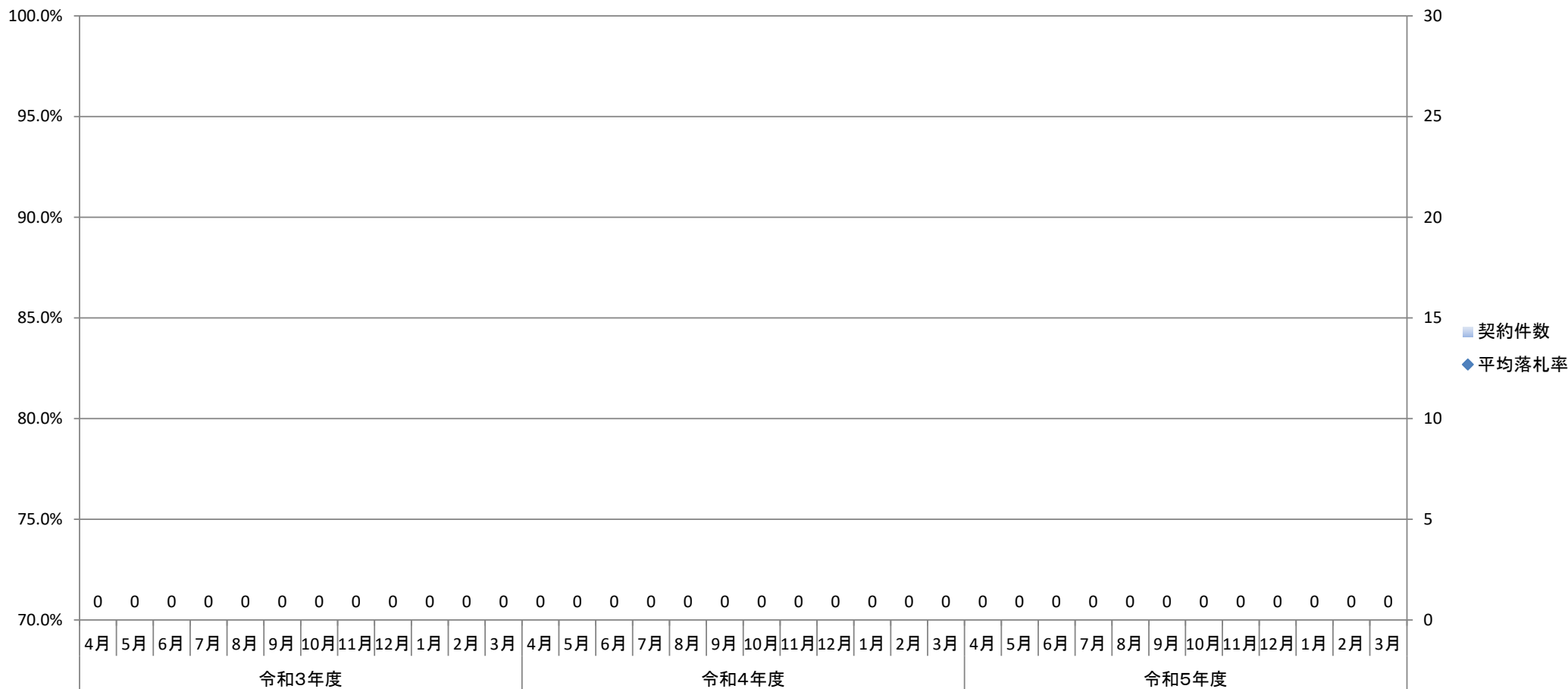

2. 年度別平均落札率

	令和3年度	令和4年度	令和5年度
平均落札率	実績無	実績無	実績無
契約件数	0	0	0

別紙4 横浜営繕事務所(一般土木C等級工事)における落札率の推移

1. 月別平均落札率の推移

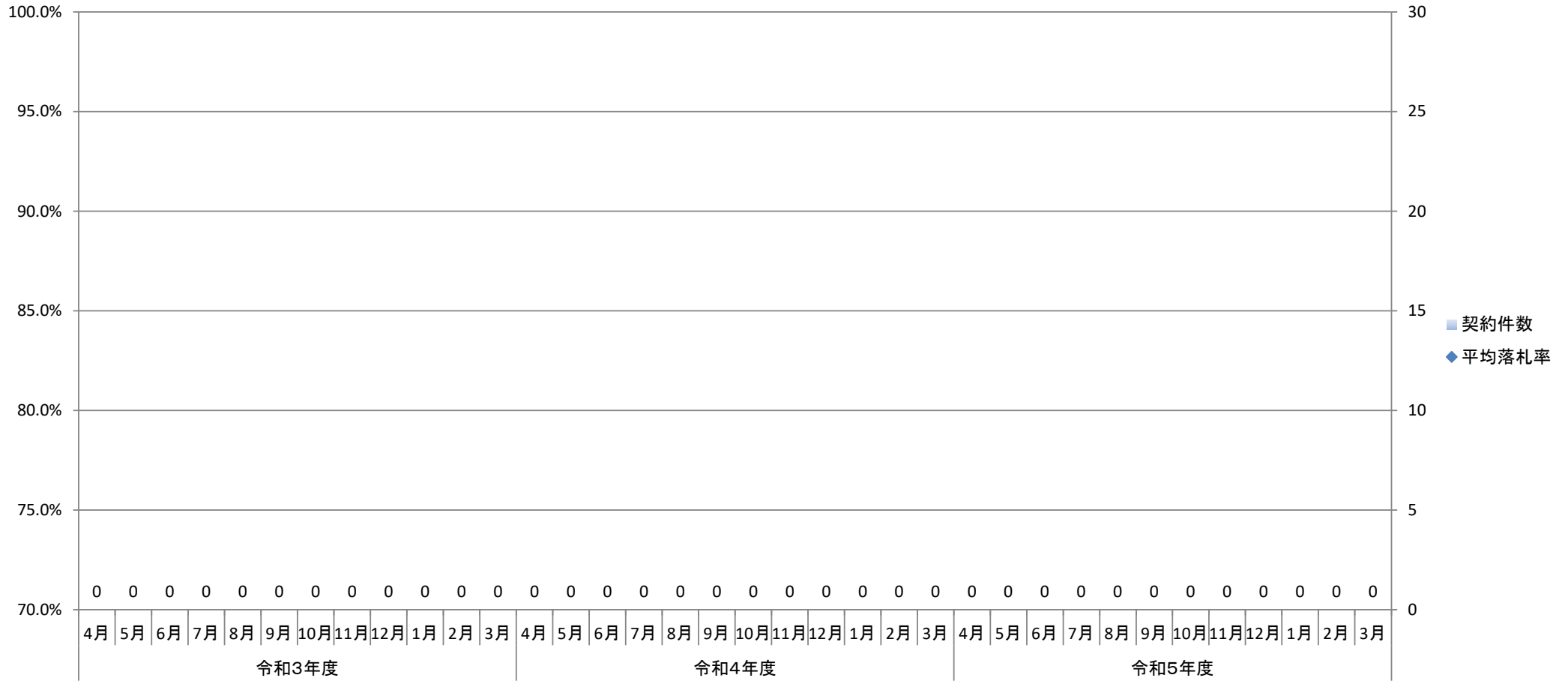

2. 年度別平均落札率

	令和3年度	令和4年度	令和5年度
平均落札率	実績無	実績無	実績無
契約件数	0	0	0

別紙4 長野営繕事務所(一般土木C等級工事)における落札率の推移

1. 月別平均落札率の推移

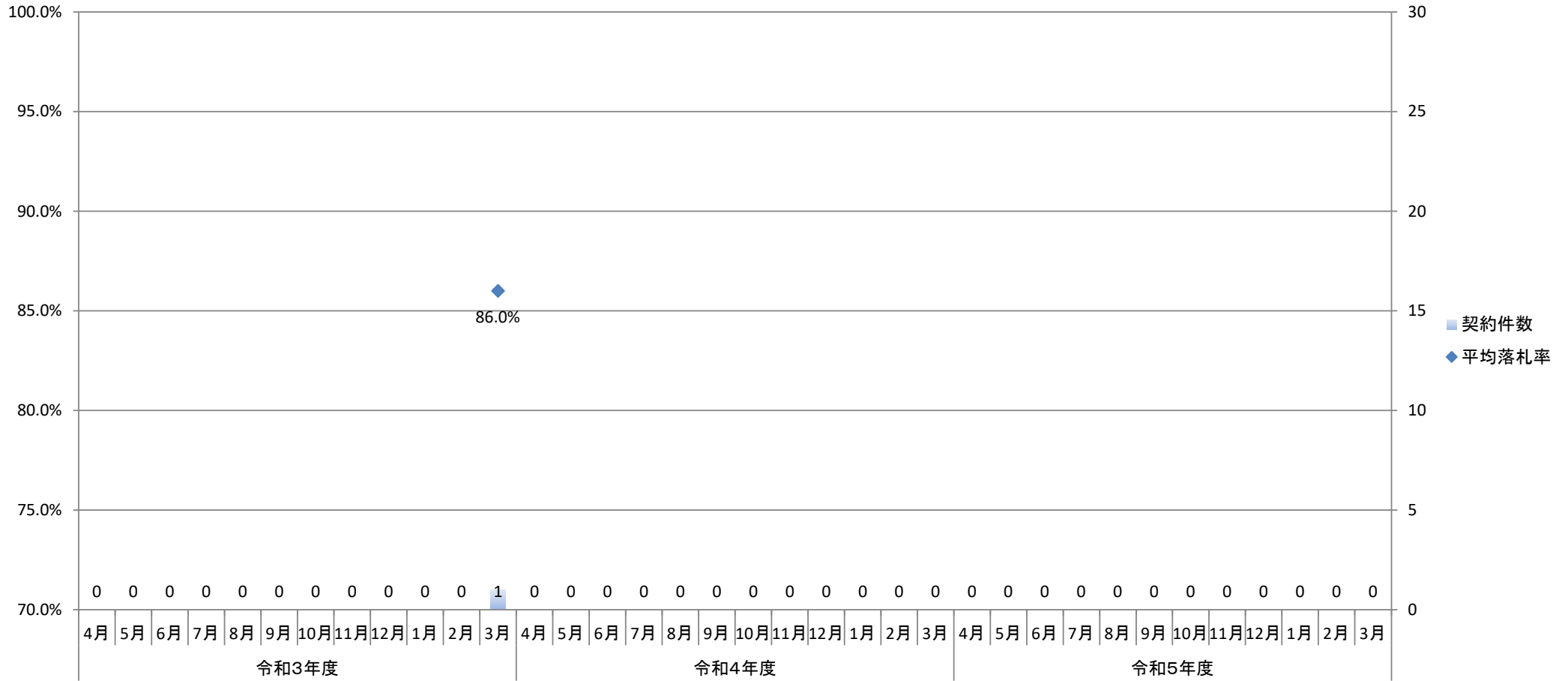

2. 年度別平均落札率

	令和3年度	令和4年度	令和5年度
平均落札率	86.0%	実績無	実績無
契約件数	1	0	0