

別紙4 常陸河川国道事務所(一般土木C等級工事)における落札率の推移

1. 月別平均落札率の推移

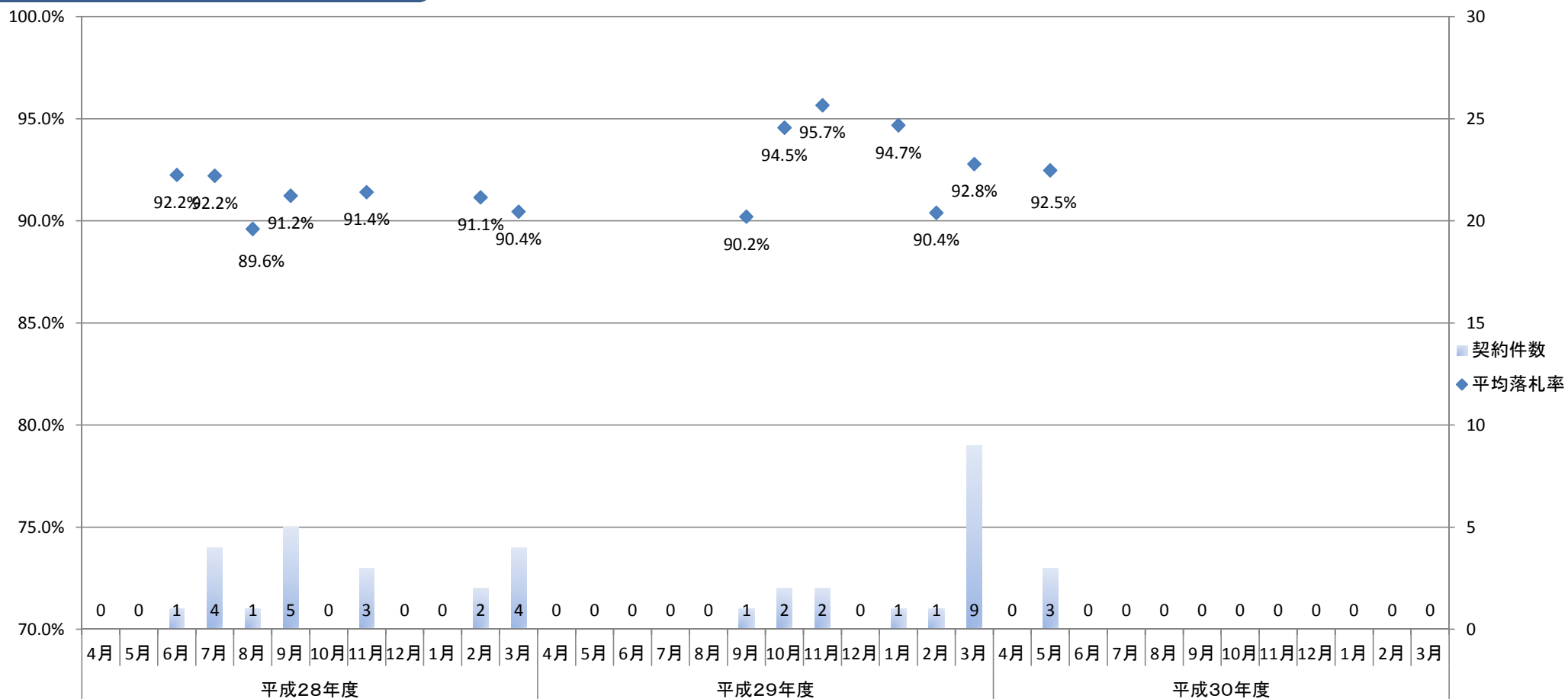

2. 年度別平均落札率

	平成28年度	平成29年度	平成30年度
平均落札率	91.2%	93.2%	92.5%
契約件数	20	16	3

別紙4 下館河川事務所(一般土木C等級工事)における落札率の推移

1. 月別平均落札率の推移

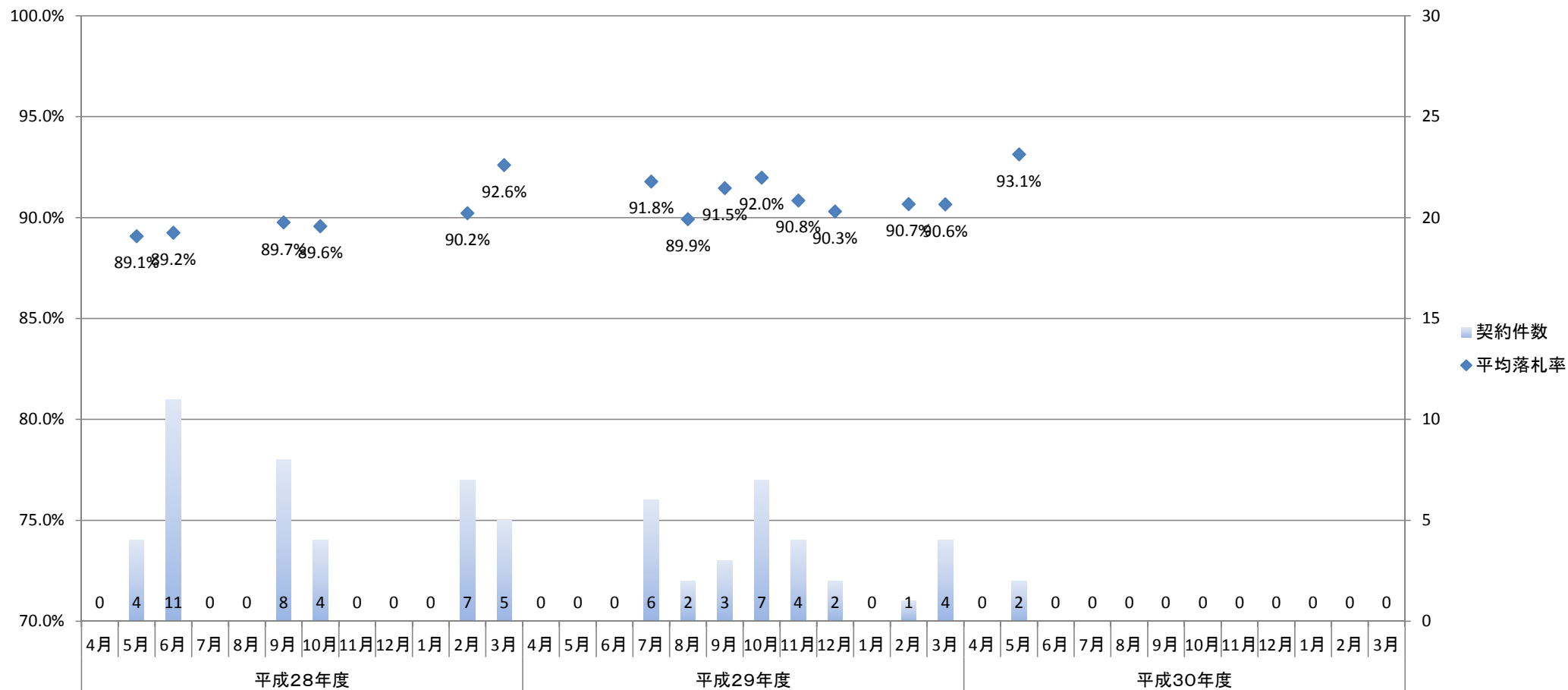

2. 年度別平均落札率

	平成28年度	平成29年度	平成30年度
平均落札率	90.0%	91.2%	93.1%
契約件数	39	29	2

別紙4 霞ヶ浦河川事務所(一般土木C等級工事)における落札率の推移

1. 月別平均落札率の推移

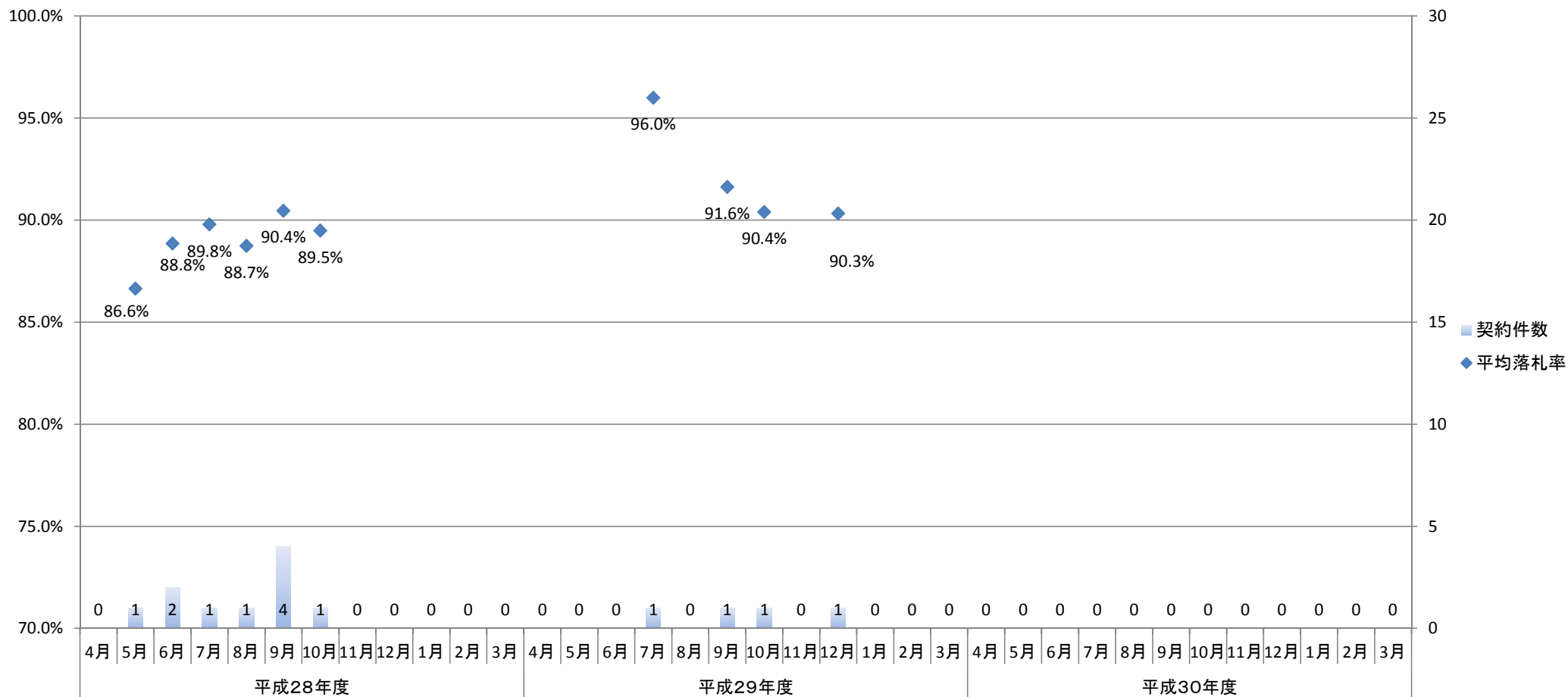

2. 年度別平均落札率

	平成28年度	平成29年度	平成30年度
平均落札率	89.4%	92.1%	実績無
契約件数	10	4	0

別紙4 霞ヶ浦導水工事事務所(一般土木C等級工事)における落札率の推移

1. 月別平均落札率の推移

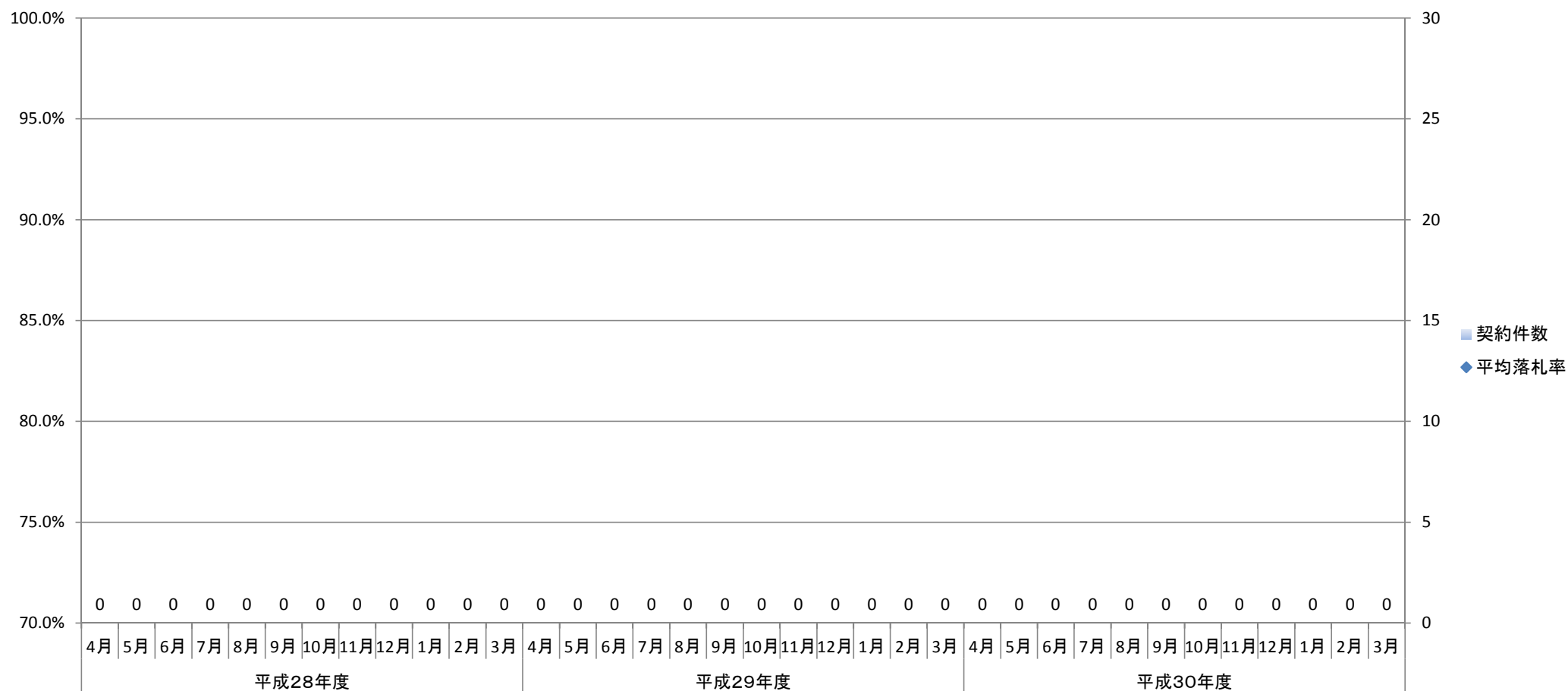

2. 年度別平均落札率

	平成28年度	平成29年度	平成30年度
平均落札率	実績無	実績無	実績無
契約件数	0	0	0

別紙4 常総国道事務所(一般土木C等級工事)における落札率の推移

1. 月別平均落札率の推移

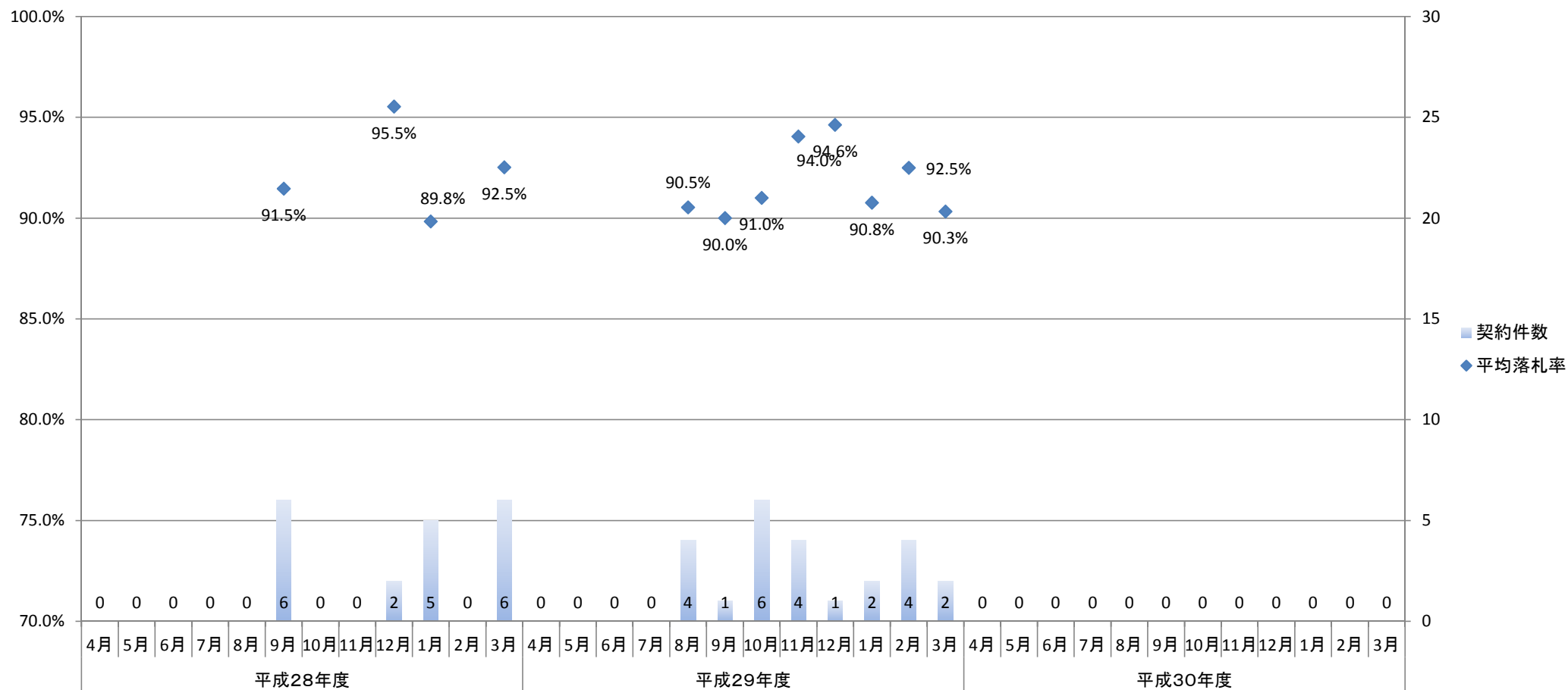

2. 年度別平均落札率

	平成28年度	平成29年度	平成30年度
平均落札率	91.8%	91.7%	実績無
契約件数	19	24	0

別紙4 宇都宮国道事務所(一般土木C等級工事)における落札率の推移

1. 月別平均落札率の推移

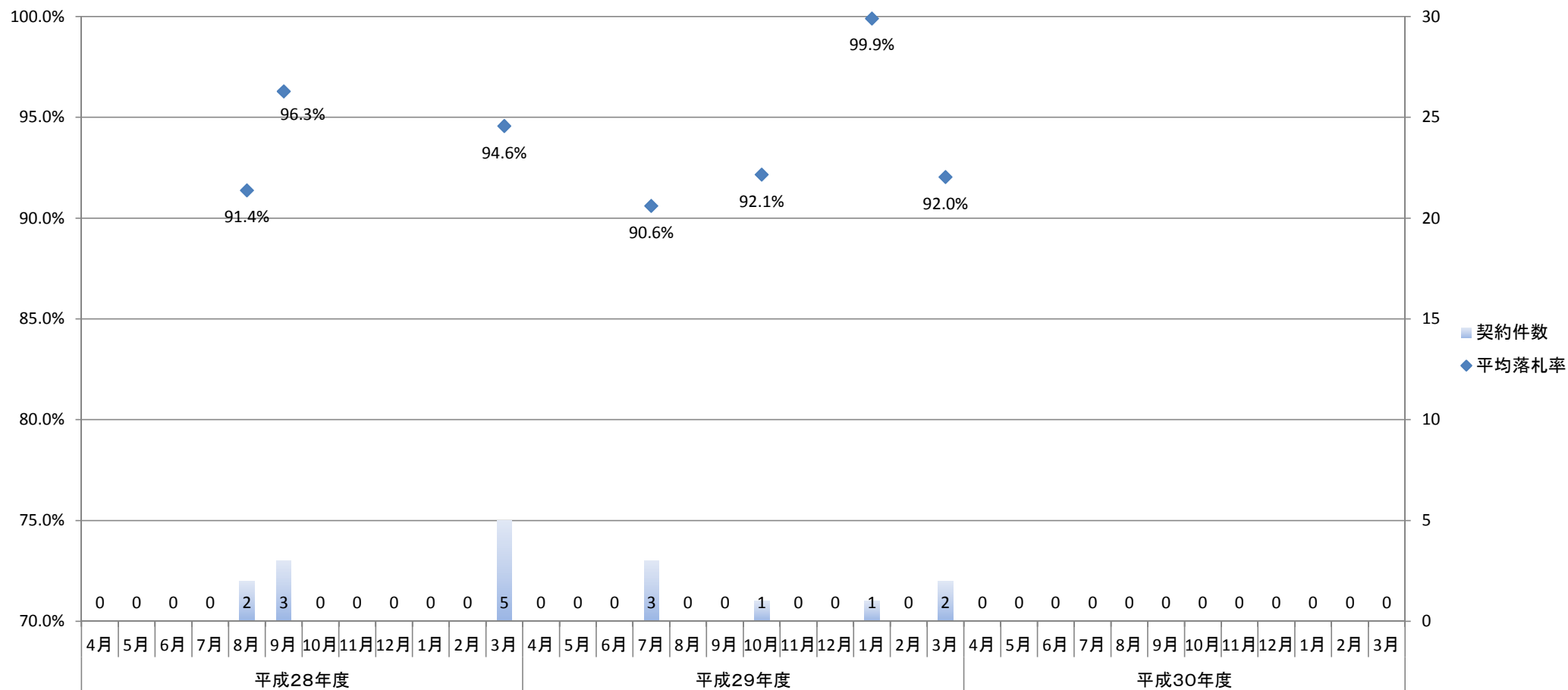

2. 年度別平均落札率

	平成28年度	平成29年度	平成30年度
平均落札率	94.4%	92.6%	実績無
契約件数	10	7	0

別紙4 日光砂防事務所(一般土木C等級工事)における落札率の推移

1. 月別平均落札率の推移

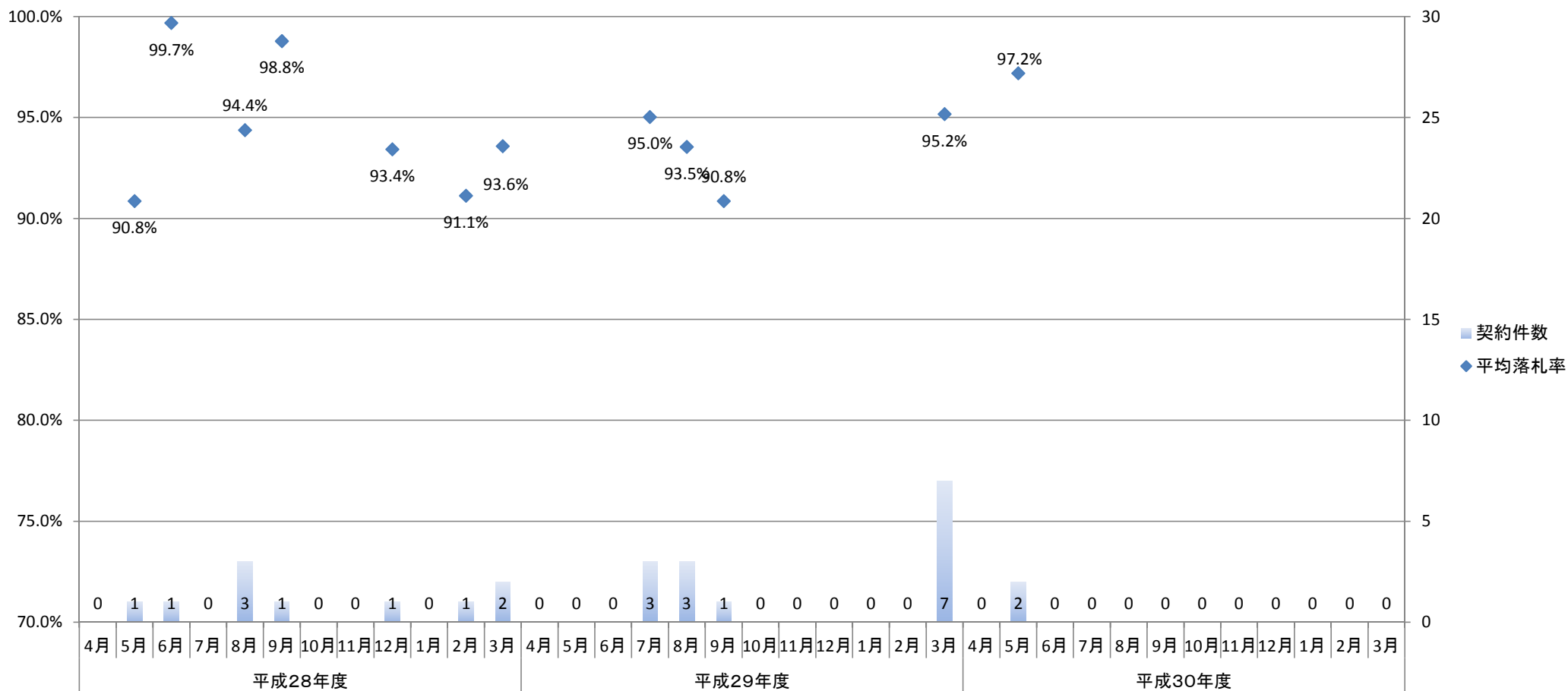

2. 年度別平均落札率

	平成28年度	平成29年度	平成30年度
平均落札率	94.4%	94.5%	97.2%
契約件数	10	14	2

別紙4 渡良瀬川河川事務所(一般土木C等級工事)における落札率の推移

1. 月別平均落札率の推移

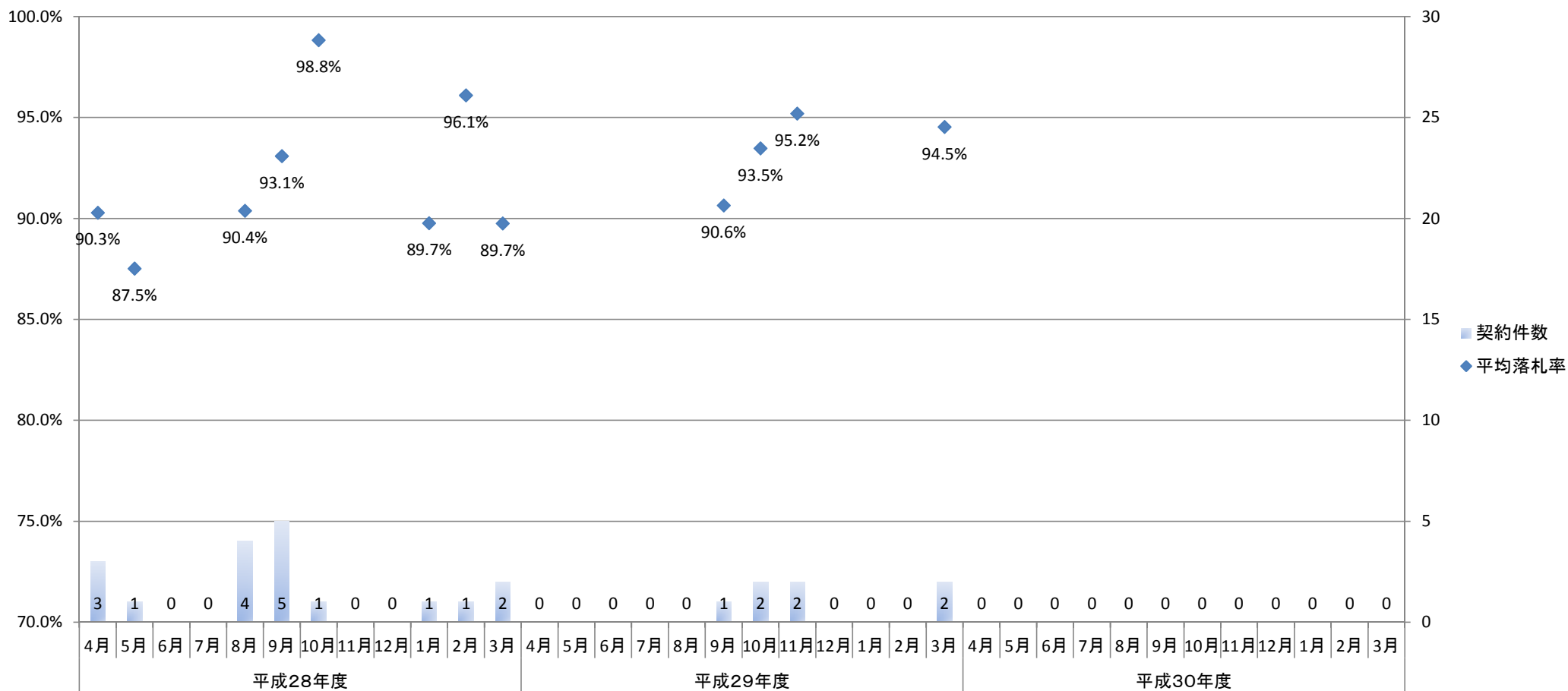

2. 年度別平均落札率

	平成28年度	平成29年度	平成30年度
平均落札率	91.6%	93.9%	実績無
契約件数	18	7	0

別紙4 高崎河川国道事務所(一般土木C等級工事)における落札率の推移

1. 月別平均落札率の推移

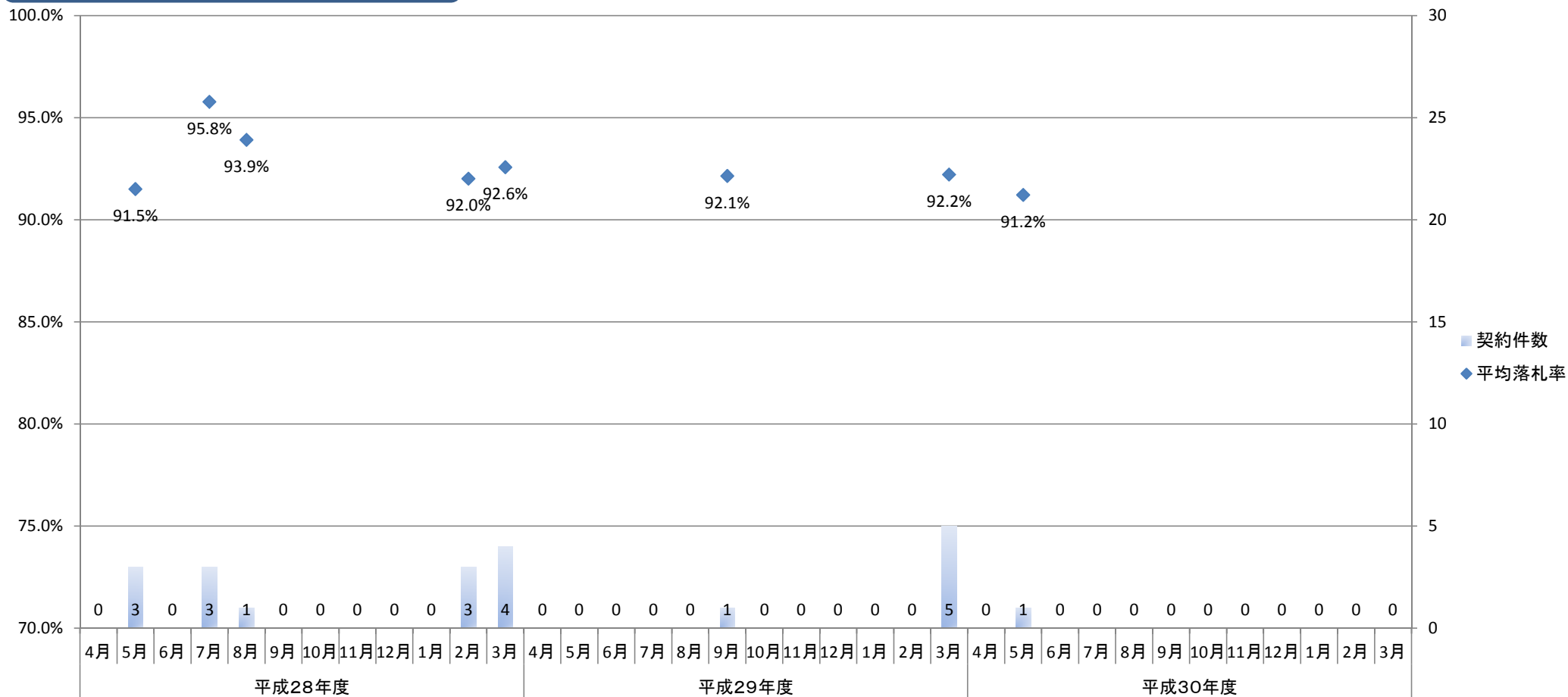

2. 年度別平均落札率

	平成28年度	平成29年度	平成30年度
平均落札率	93.0%	92.2%	91.2%
契約件数	14	6	1

別紙4 利根川水系砂防事務所(一般土木C等級工事)における落札率の推移

1. 月別平均落札率の推移

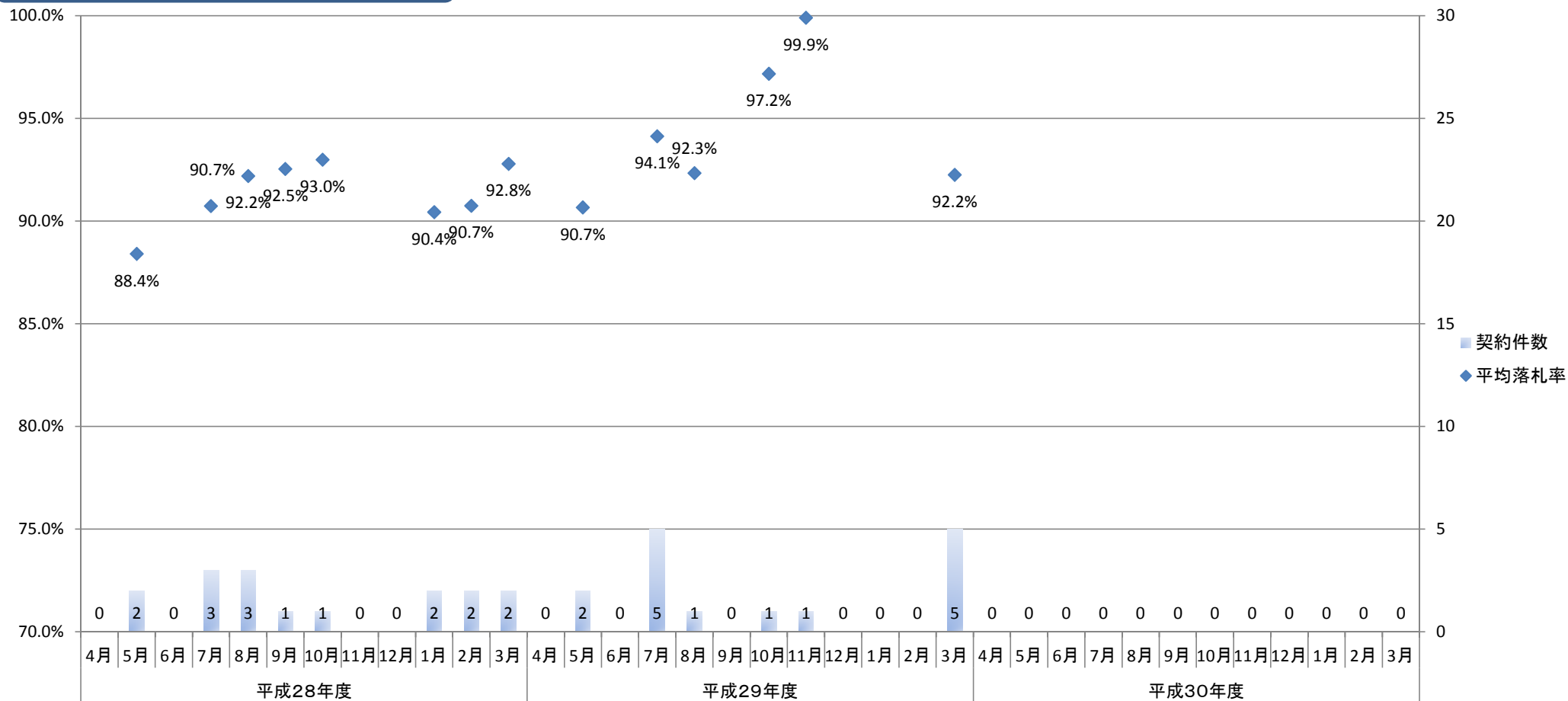

2. 年度別平均落札率

	平成28年度	平成29年度	平成30年度
平均落札率	91.2%	93.5%	実績無
契約件数	16	15	0

別紙4 ハツ場ダム工事事務所(一般土木C等級工事)における落札率の推移

1. 月別平均落札率の推移

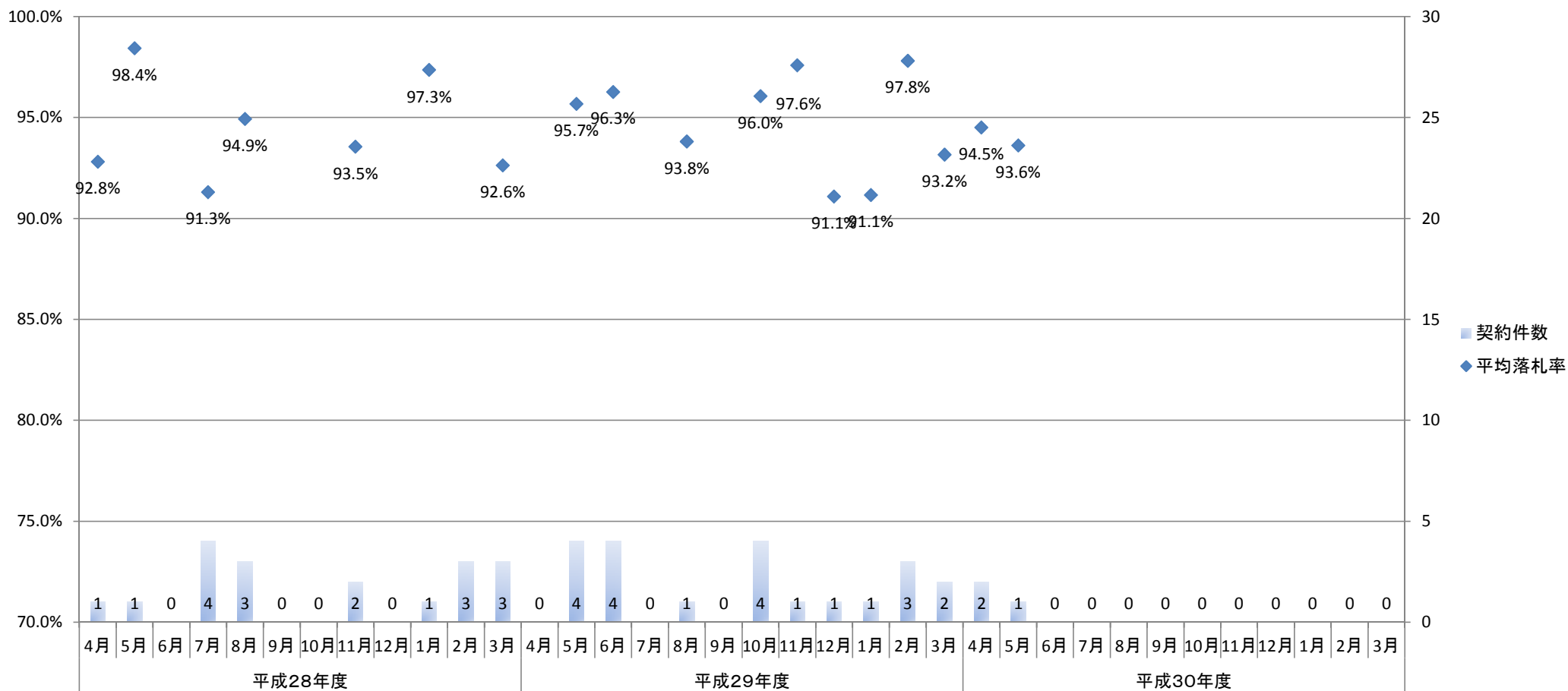

2. 年度別平均落札率

	平成28年度	平成29年度	平成30年度
平均落札率	92.9%	95.5%	94.2%
契約件数	18	21	3

別紙4 利根川上流河川事務所(一般土木C等級工事)における落札率の推移

1. 月別平均落札率の推移

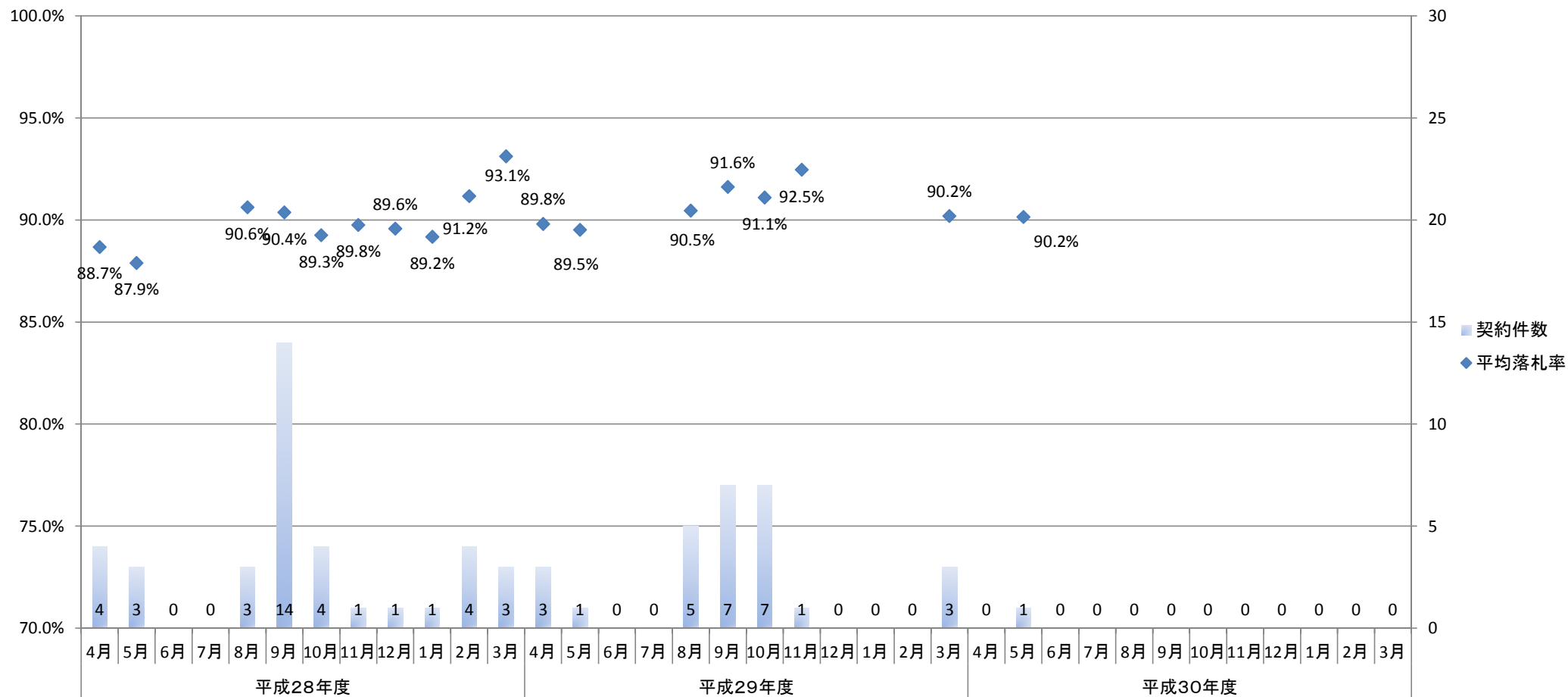

2. 年度別平均落札率

	平成28年度	平成29年度	平成30年度
平均落札率	90.1%	90.9%	90.2%
契約件数	38	27	1

別紙4 荒川上流河川事務所(一般土木C等級工事)における落札率の推移

1. 月別平均落札率の推移

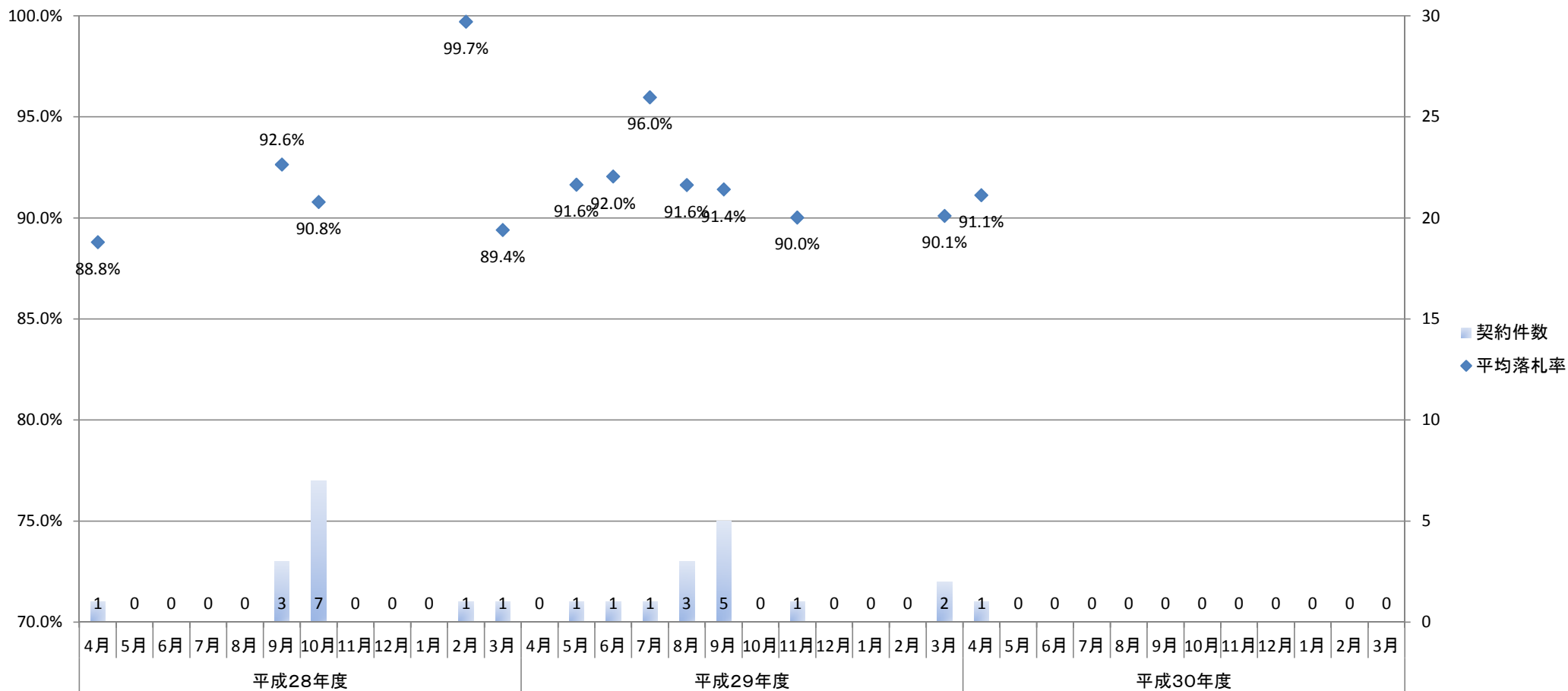

2. 年度別平均落札率

	平成28年度	平成29年度	平成30年度
平均落札率	91.6%	91.5%	91.1%
契約件数	13	14	1

別紙4 大宮国道事務所(一般土木C等級工事)における落札率の推移

1. 月別平均落札率の推移

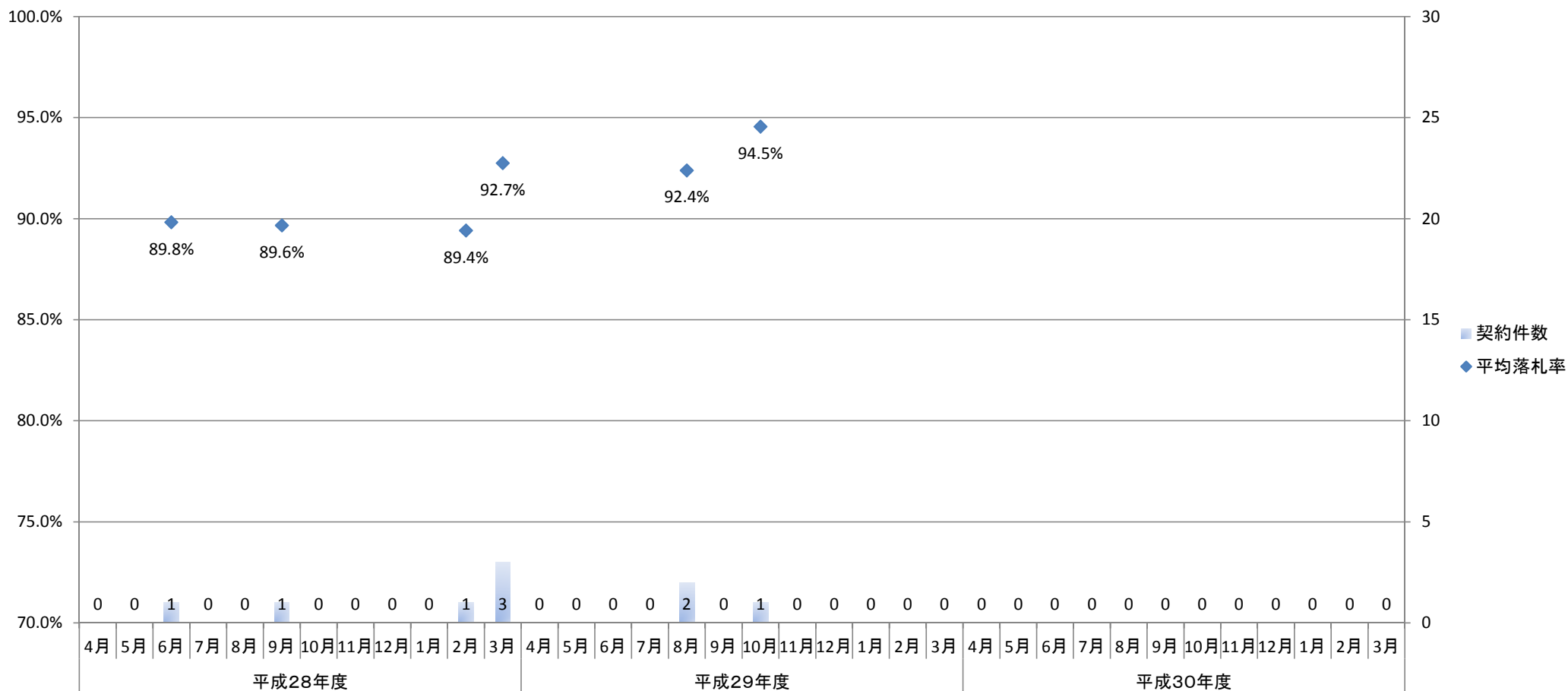

2. 年度別平均落札率

	平成28年度	平成29年度	平成30年度
平均落札率	91.2%	93.1%	実績無
契約件数	6	3	0

別紙4 北首都国道事務所(一般土木C等級工事)における落札率の推移

1. 月別平均落札率の推移

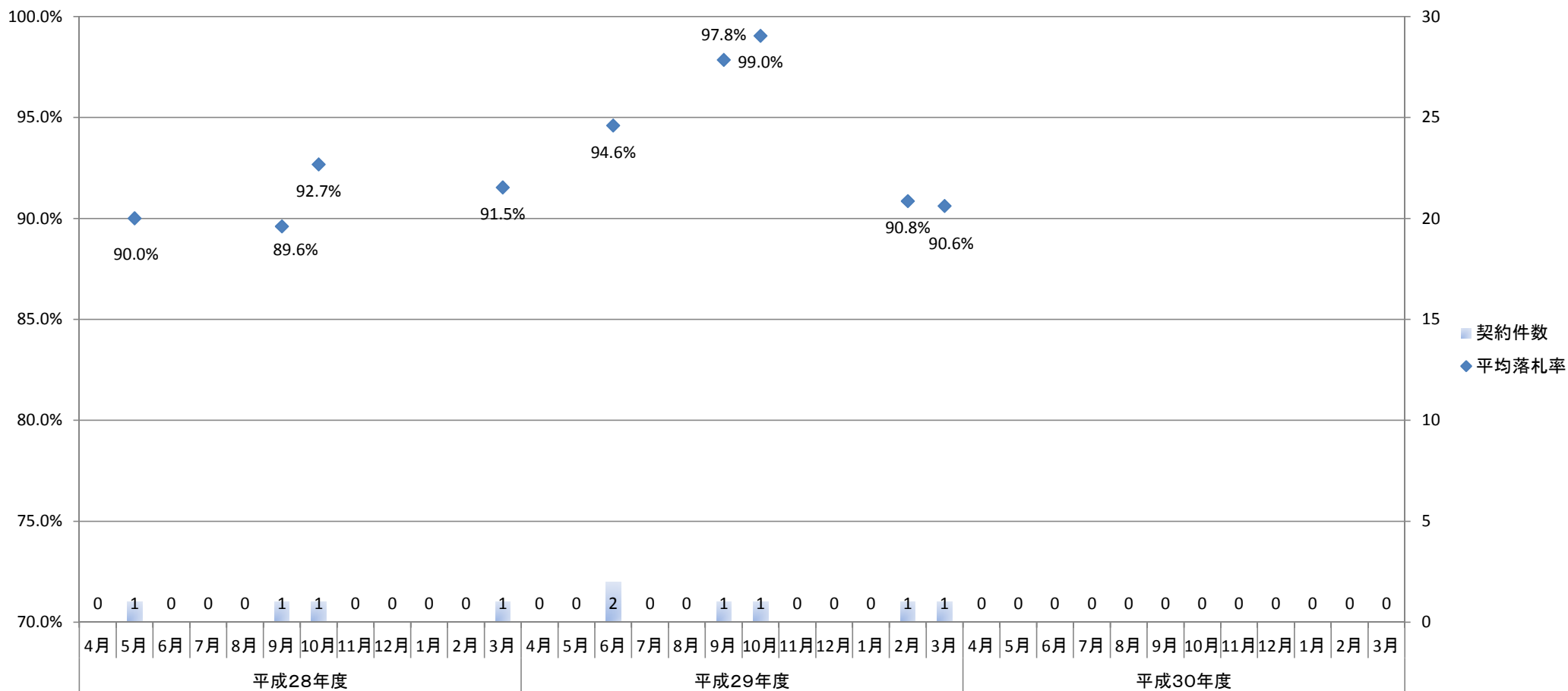

2. 年度別平均落札率

	平成28年度	平成29年度	平成30年度
平均落札率	90.9%	94.6%	実績無
契約件数	4	6	0

別紙4 利根川下流河川事務所(一般土木C等級工事)における落札率の推移

1. 月別平均落札率の推移

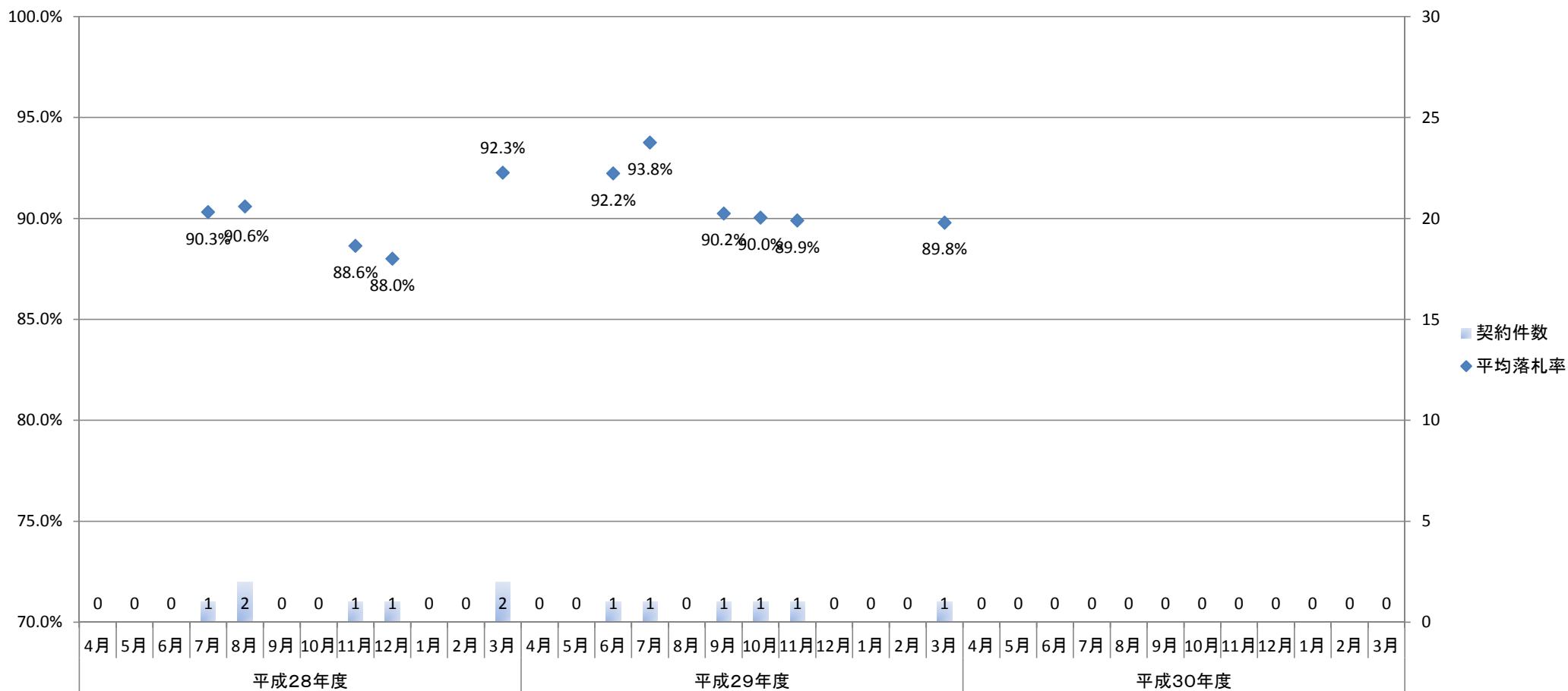

2. 年度別平均落札率

	平成28年度	平成29年度	平成30年度
平均落札率	90.4%	91.0%	実績無
契約件数	7	6	0

別紙4 江戸川河川事務所(一般土木C等級工事)における落札率の推移

1. 月別平均落札率の推移

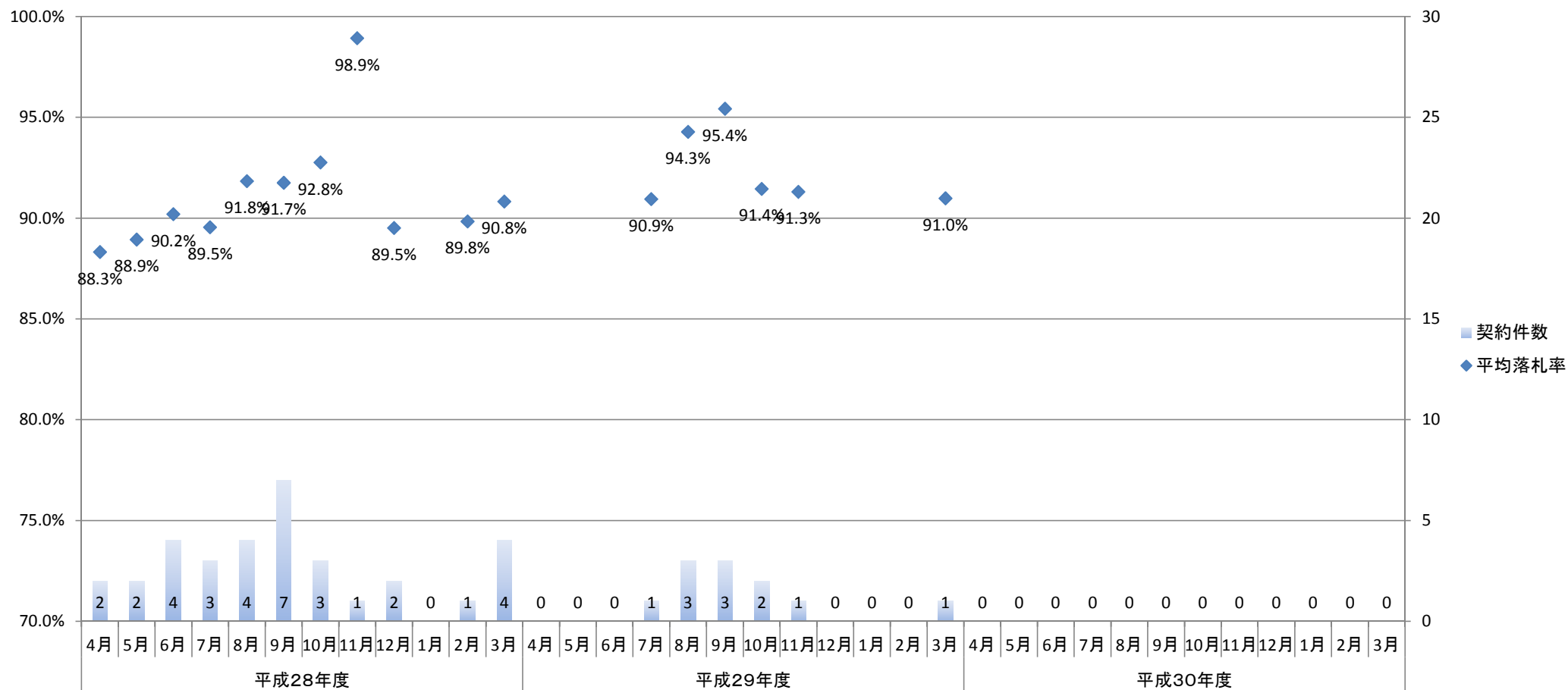

2. 年度別平均落札率

	平成28年度	平成29年度	平成30年度
平均落札率	91.0%	93.2%	実績無
契約件数	33	11	0

別紙4 首都国道事務所(一般土木C等級工事)における落札率の推移

1. 月別平均落札率の推移

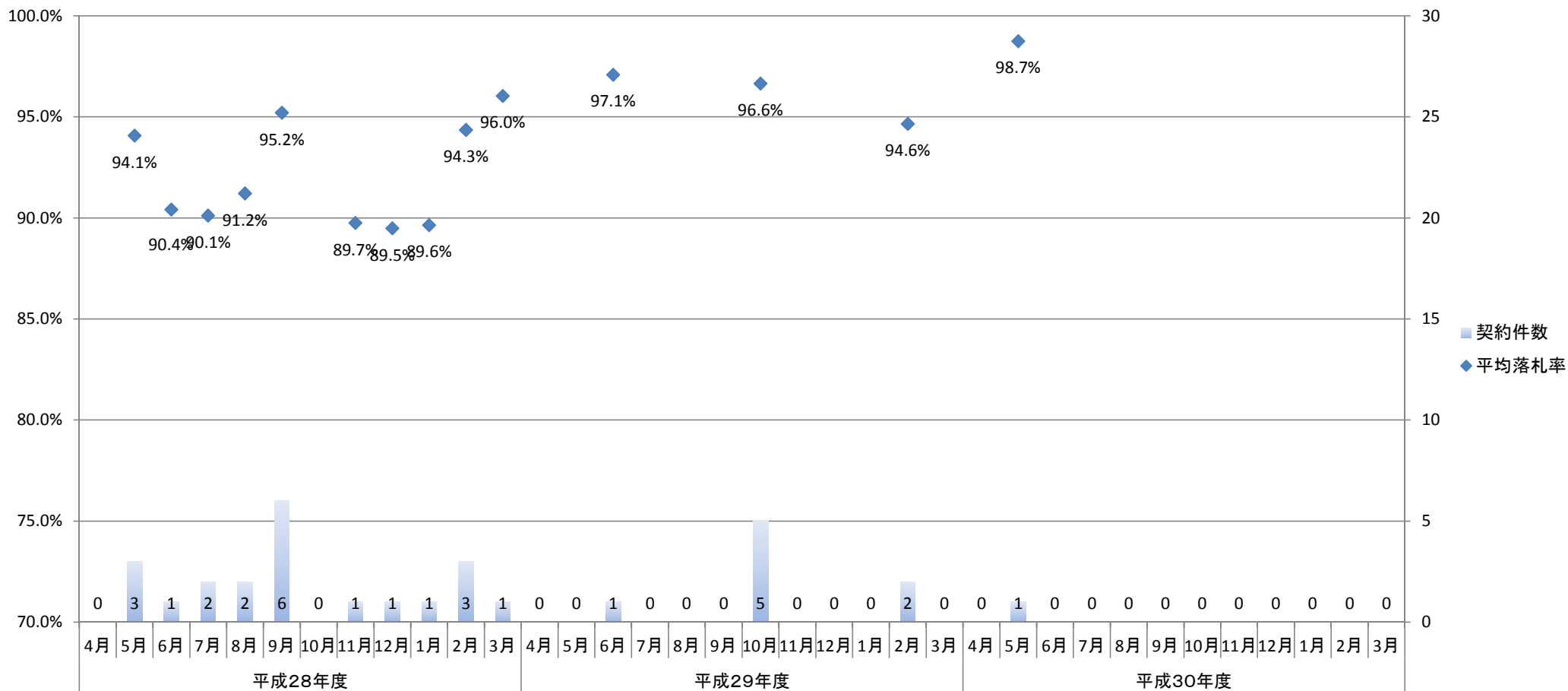

2. 年度別平均落札率

	平成28年度	平成29年度	平成30年度
平均落札率	93.1%	96.2%	98.7%
契約件数	21	8	1

別紙4 千葉国道事務所(一般土木C等級工事)における落札率の推移

1. 月別平均落札率の推移

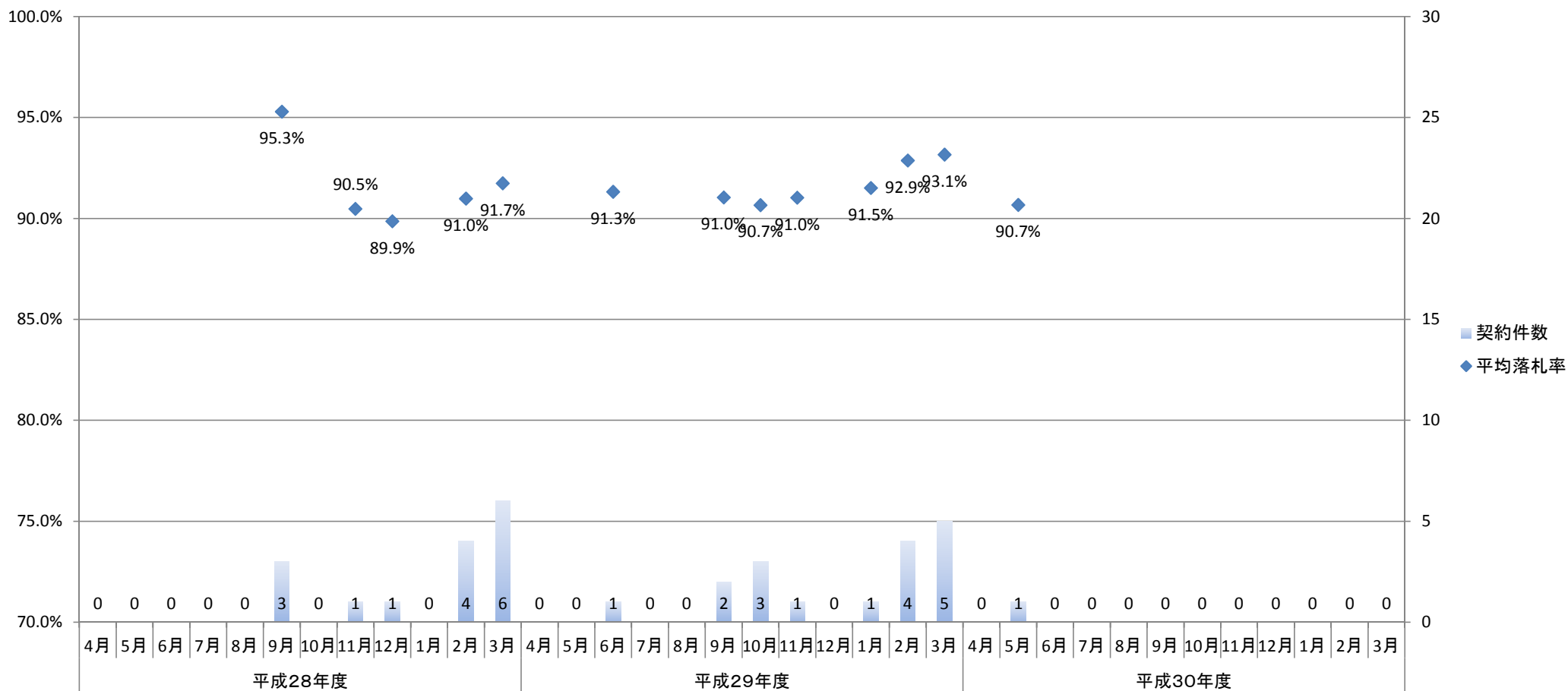

2. 年度別平均落札率

	平成28年度	平成29年度	平成30年度
平均落札率	92.0%	92.1%	90.7%
契約件数	15	17	1

別紙4 荒川下流河川事務所(一般土木C等級工事)における落札率の推移

1. 月別平均落札率の推移

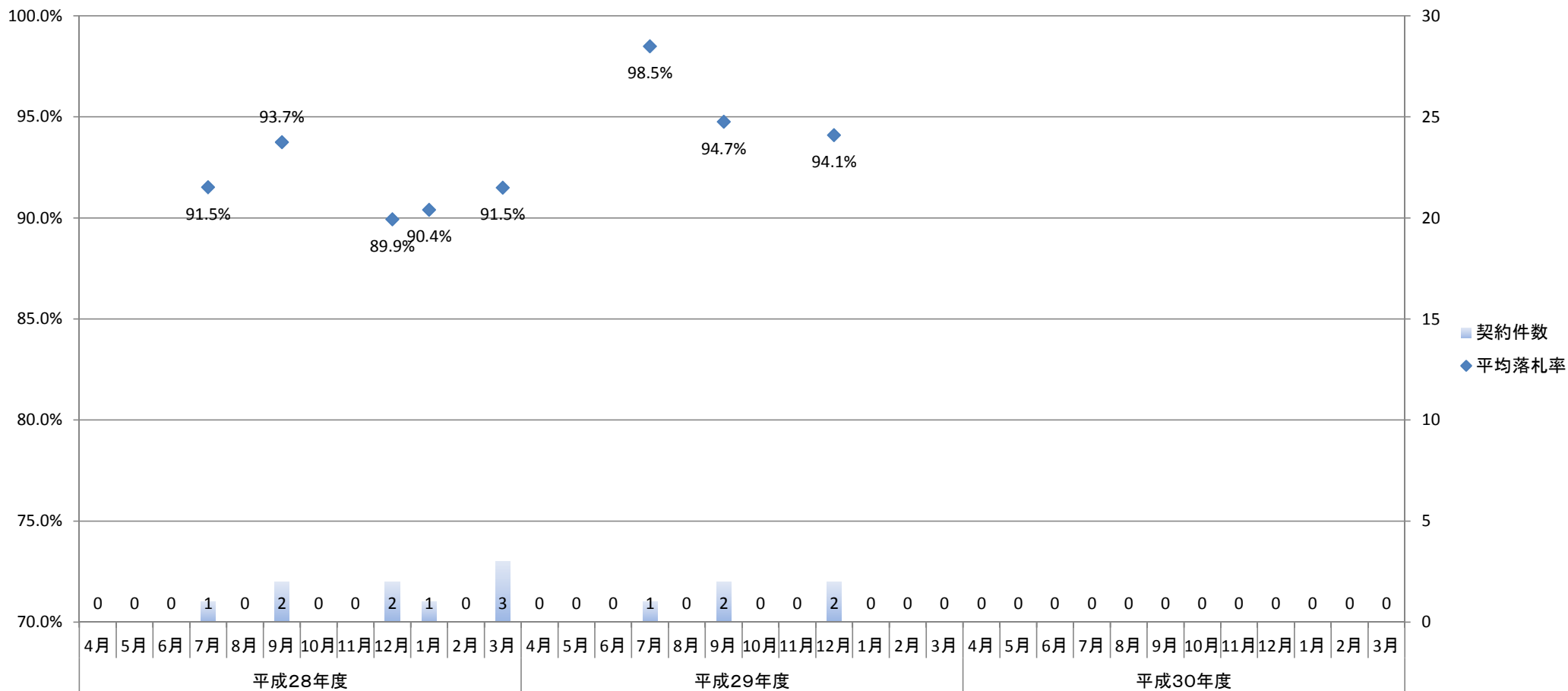

2. 年度別平均落札率

	平成28年度	平成29年度	平成30年度
平均落札率	91.5%	95.2%	実績無
契約件数	9	5	0

別紙4 東京国道事務所(一般土木C等級工事)における落札率の推移

1. 月別平均落札率の推移

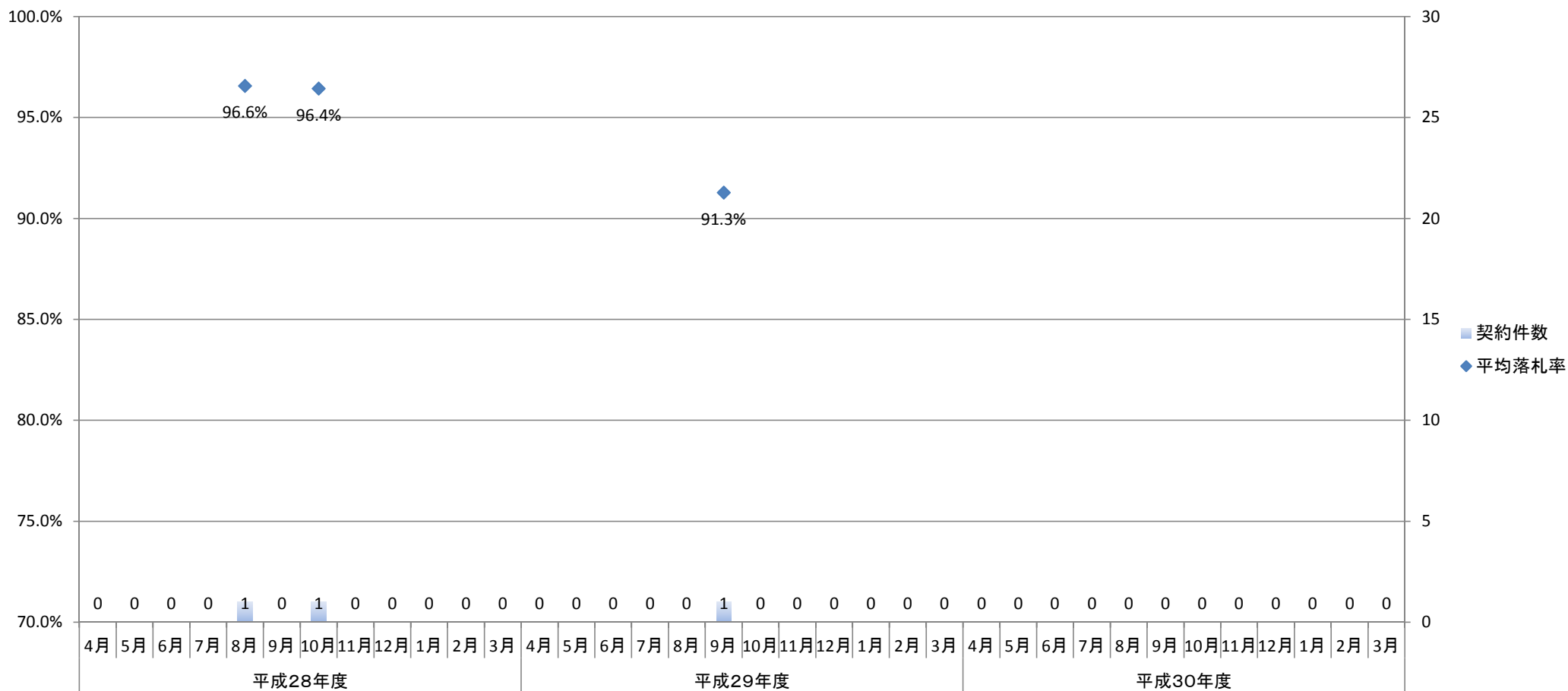

2. 年度別平均落札率

	平成28年度	平成29年度	平成30年度
平均落札率	96.5%	91.3%	実績無
契約件数	2	1	0

別紙4 相武国道事務所(一般土木C等級工事)における落札率の推移

1. 月別平均落札率の推移

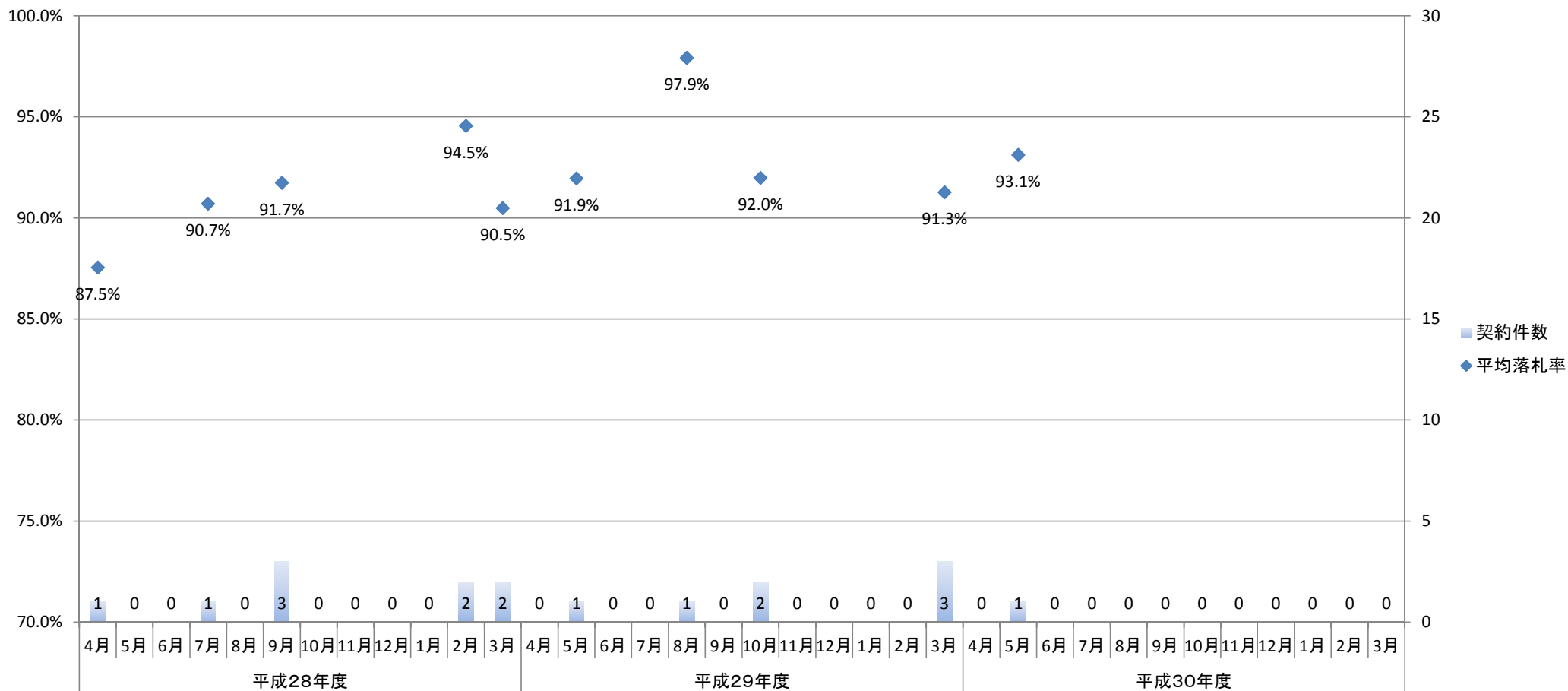

2. 年度別平均落札率

	平成28年度	平成29年度	平成30年度
平均落札率	91.5%	92.5%	93.1%
契約件数	9	7	1

別紙4 相模川水系広域ダム管理事務所(一般土木C等級工事)における落札率の推移

1. 月別平均落札率の推移

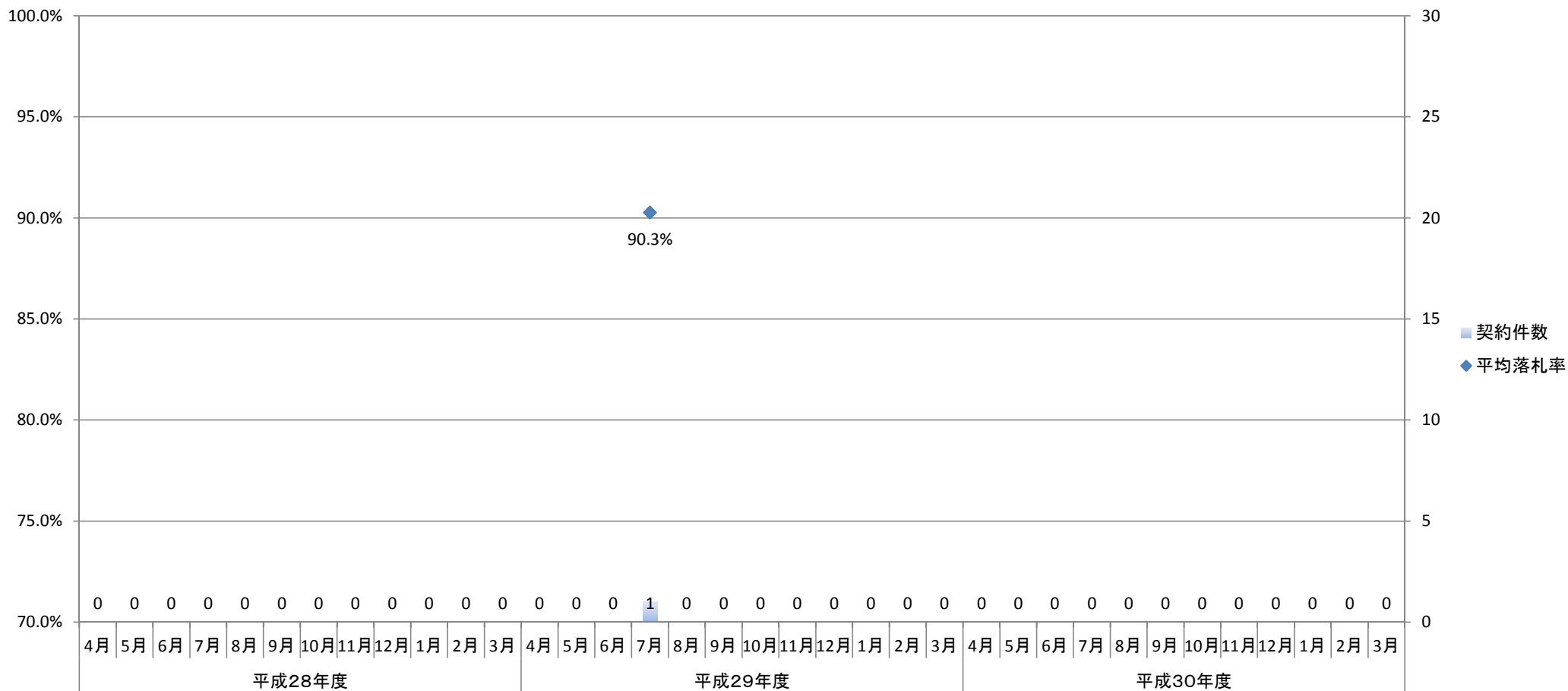

2. 年度別平均落札率

	平成28年度	平成29年度	平成30年度
平均落札率	実績無	90.3%	実績無
契約件数	0	1	0

別紙4 京浜河川事務所(一般土木C等級工事)における落札率の推移

1. 月別平均落札率の推移

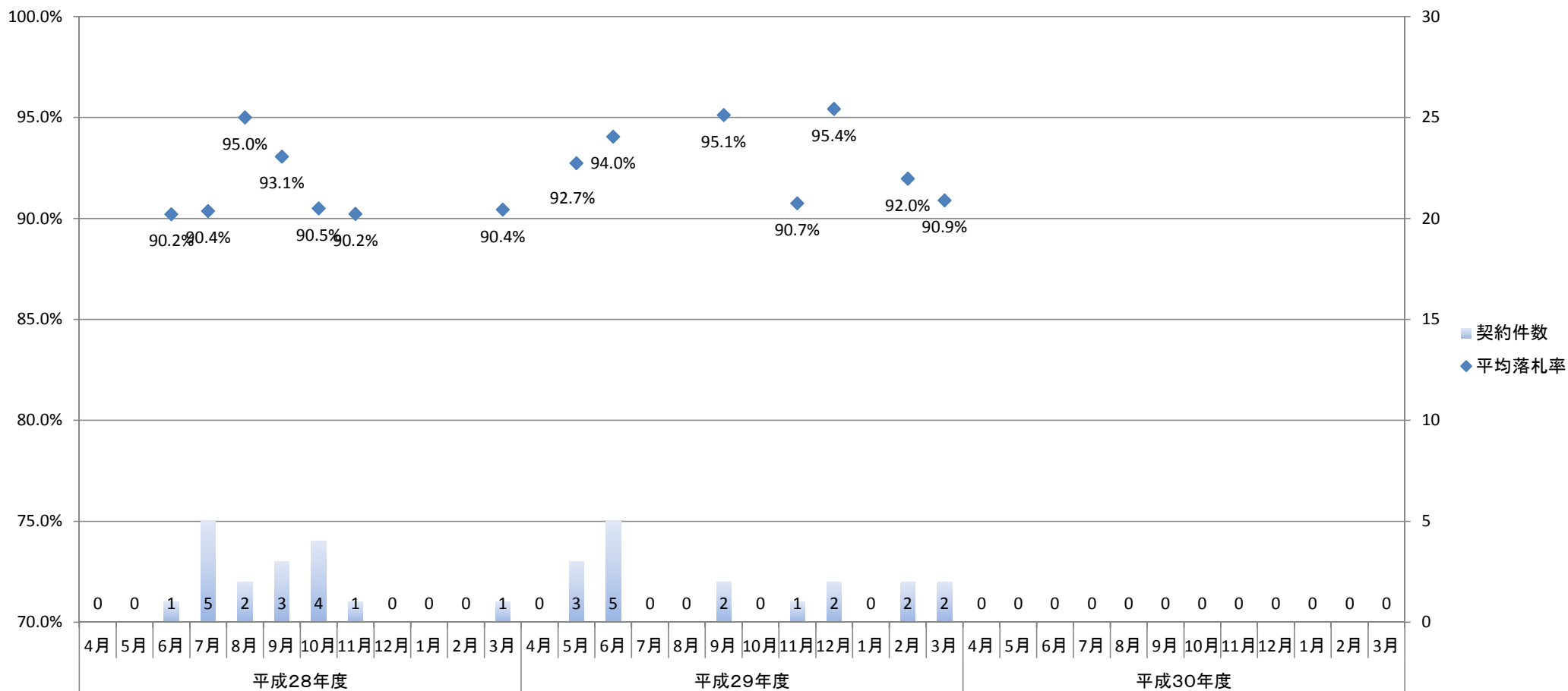

2. 年度別平均落札率

	平成28年度	平成29年度	平成30年度
平均落札率	91.4%	93.3%	実績無
契約件数	17	17	0

別紙4 川崎国道事務所(一般土木C等級工事)における落札率の推移

1. 月別平均落札率の推移

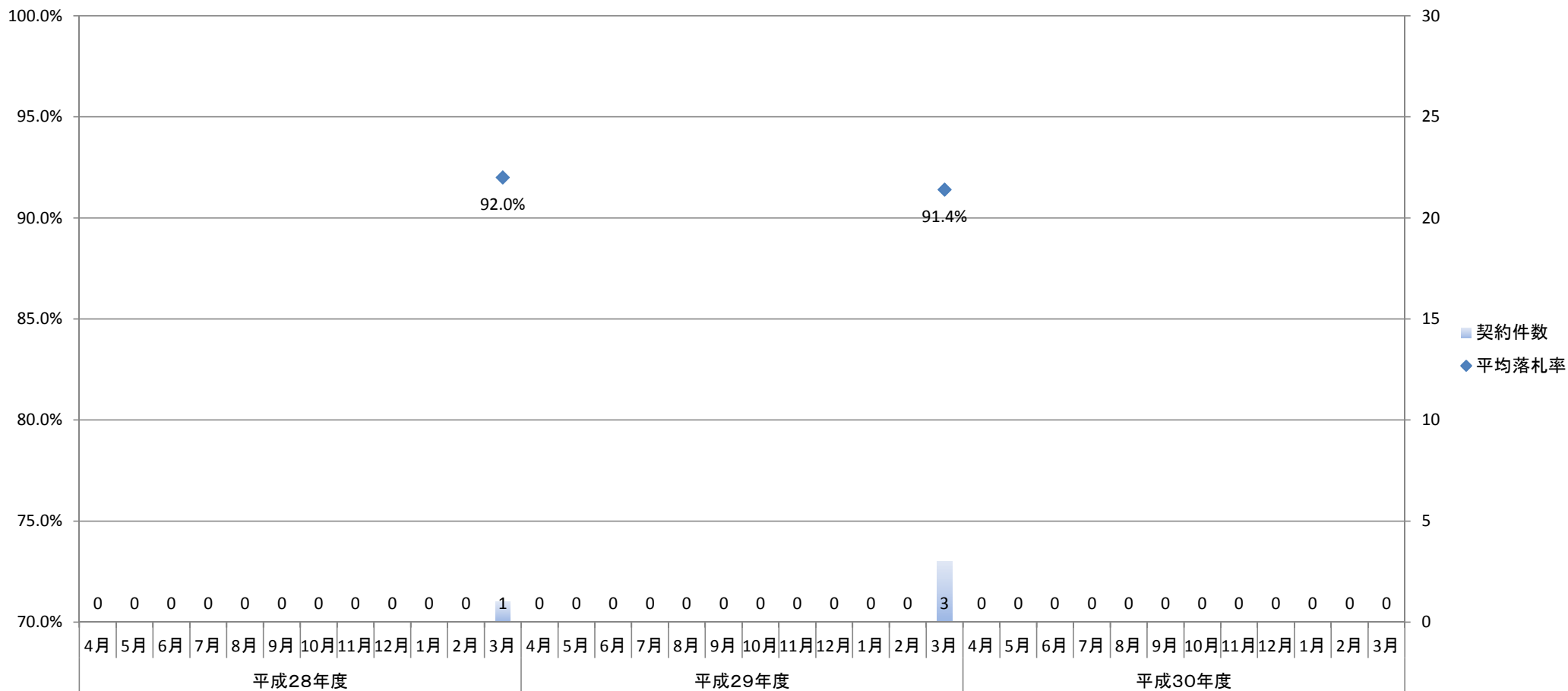

2. 年度別平均落札率

	平成28年度	平成29年度	平成30年度
平均落札率	92.0%	91.4%	実績無
契約件数	1	3	0

別紙4 横浜国道事務所(一般土木C等級工事)における落札率の推移

1. 月別平均落札率の推移

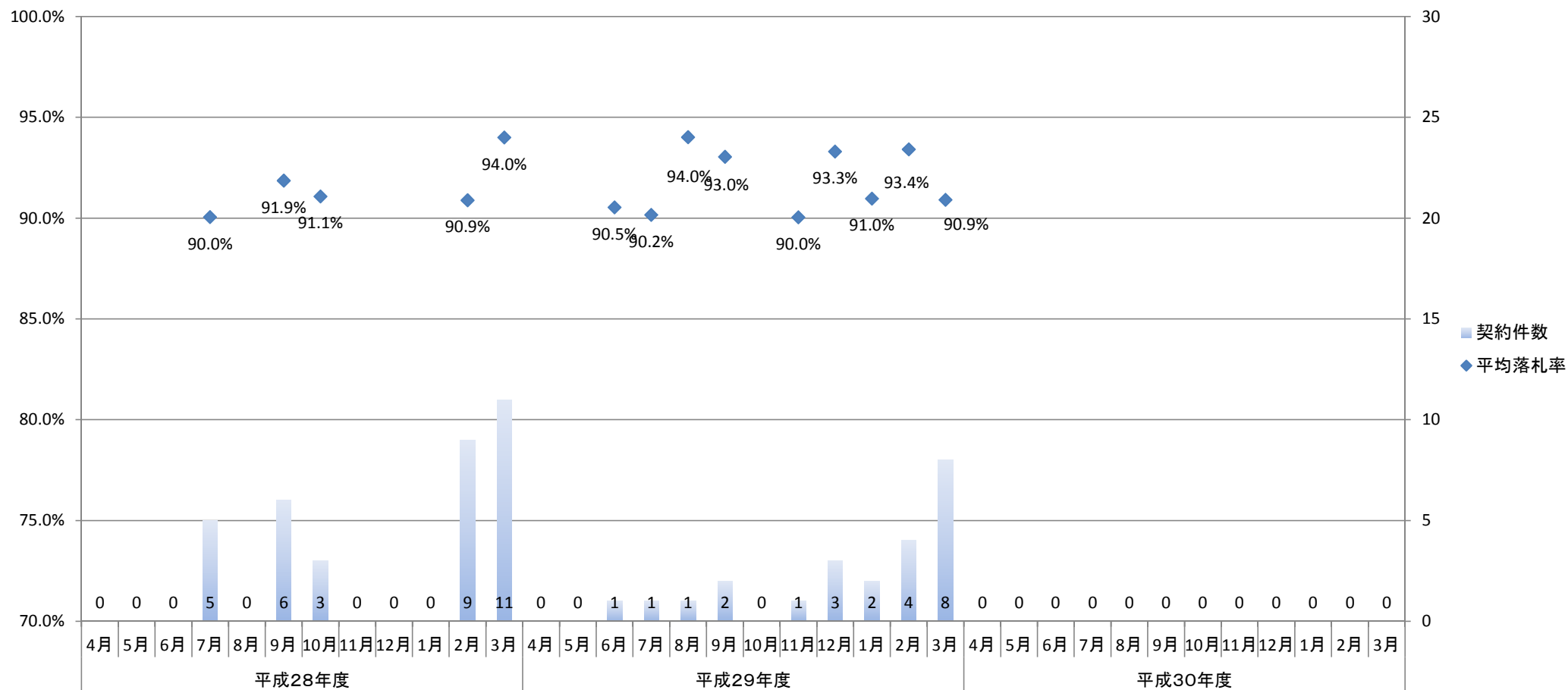

2. 年度別平均落札率

	平成28年度	平成29年度	平成30年度
平均落札率	92.0%	91.9%	実績無
契約件数	34	23	0

別紙4 東京外かく環状国道事務所(一般土木C等級工事)における落札率の推移

1. 月別平均落札率の推移

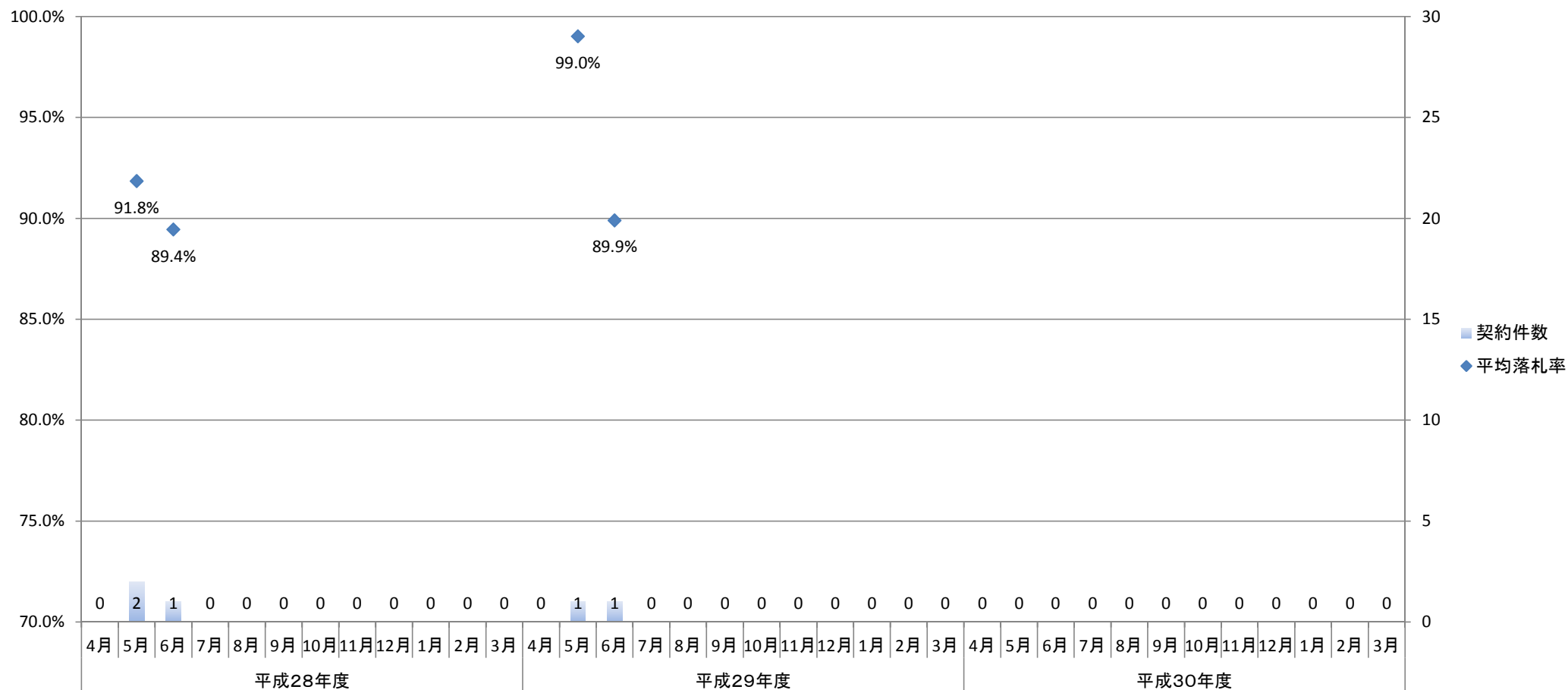

2. 年度別平均落札率

	平成28年度	平成29年度	平成30年度
平均落札率	91.0%	94.5%	実績無
契約件数	3	2	0

別紙4 甲府河川国道事務所(一般土木C等級工事)における落札率の推移

1. 月別平均落札率の推移

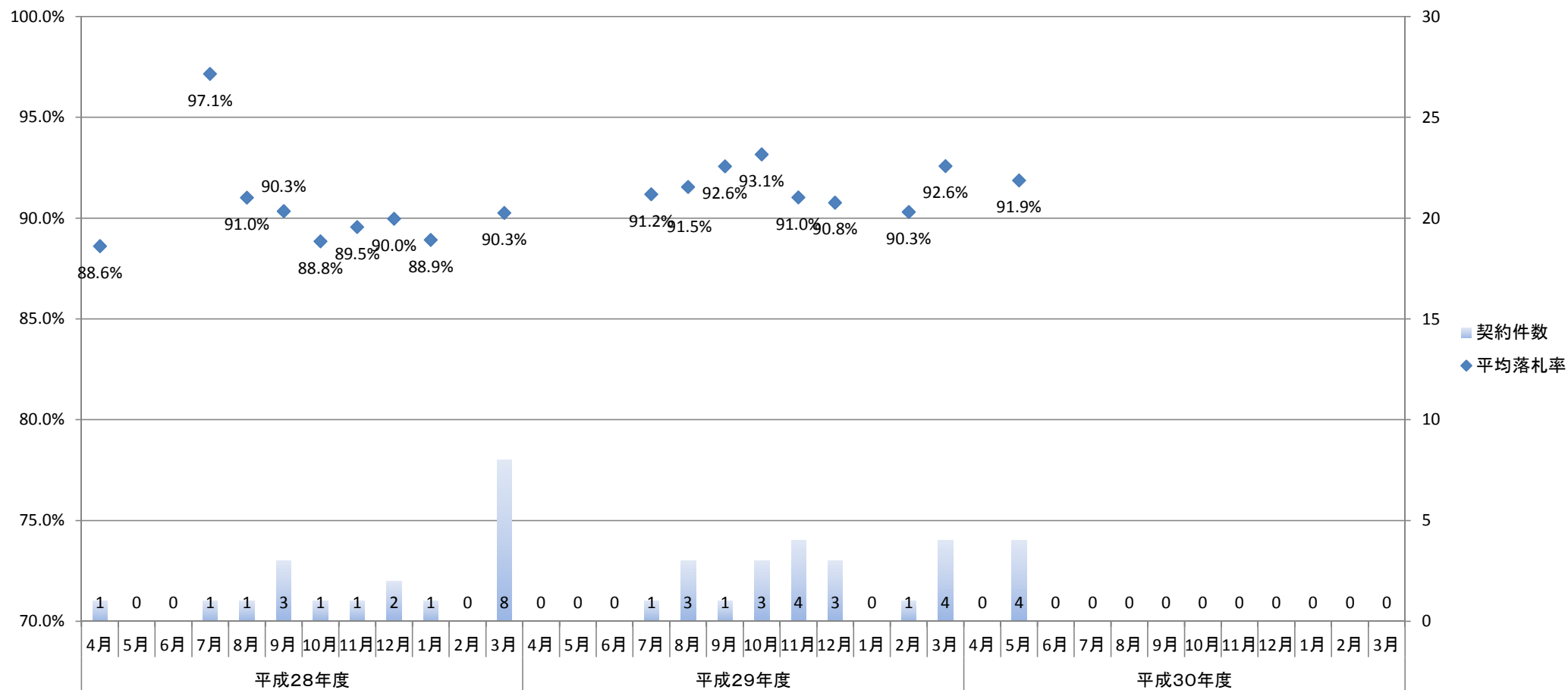

2. 年度別平均落札率

	平成28年度	平成29年度	平成30年度
平均落札率	90.4%	91.7%	91.9%
契約件数	19	20	4

別紙4 富士川砂防事務所(一般土木C等級工事)における落札率の推移

1. 月別平均落札率の推移

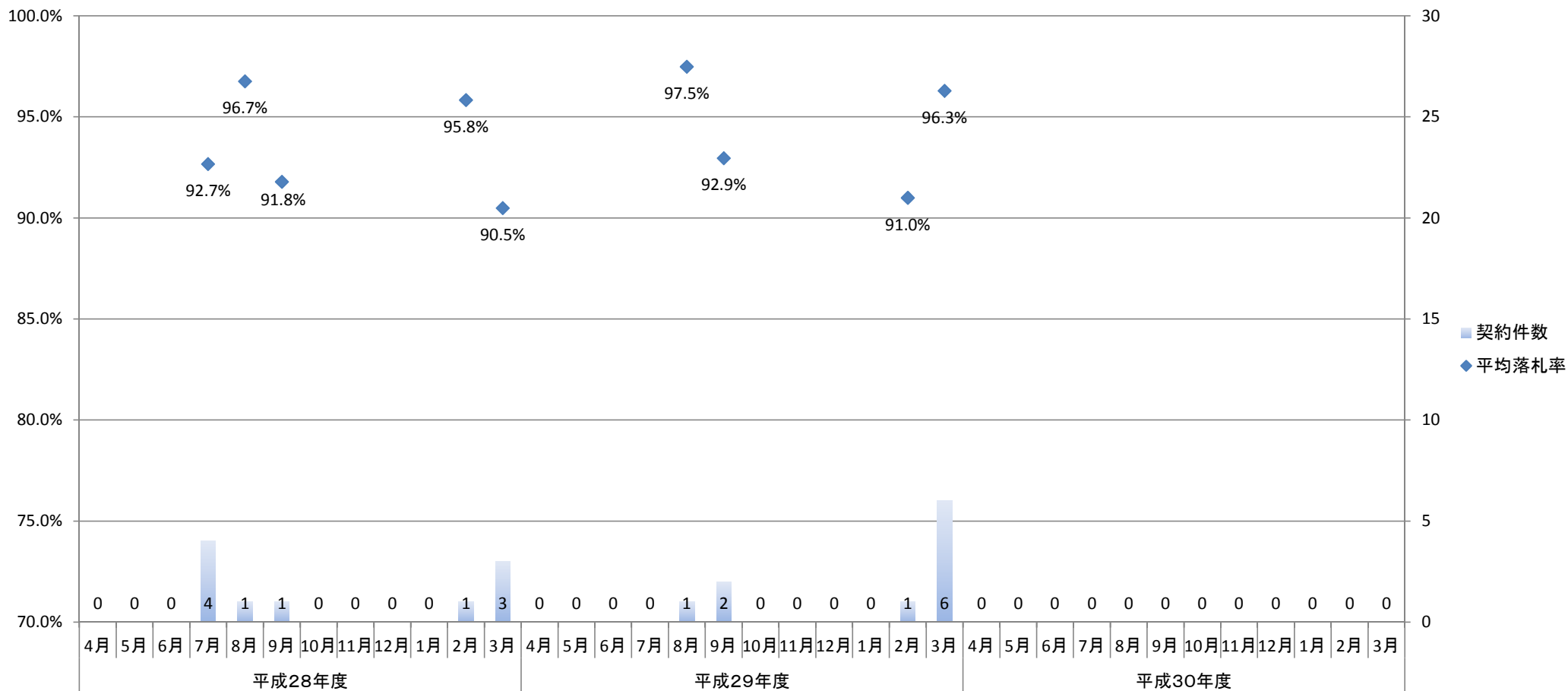

2. 年度別平均落札率

	平成28年度	平成29年度	平成30年度
平均落札率	92.6%	95.2%	実績無
契約件数	10	10	0

別紙4 長野国道事務所(一般土木C等級工事)における落札率の推移

1. 月別平均落札率の推移

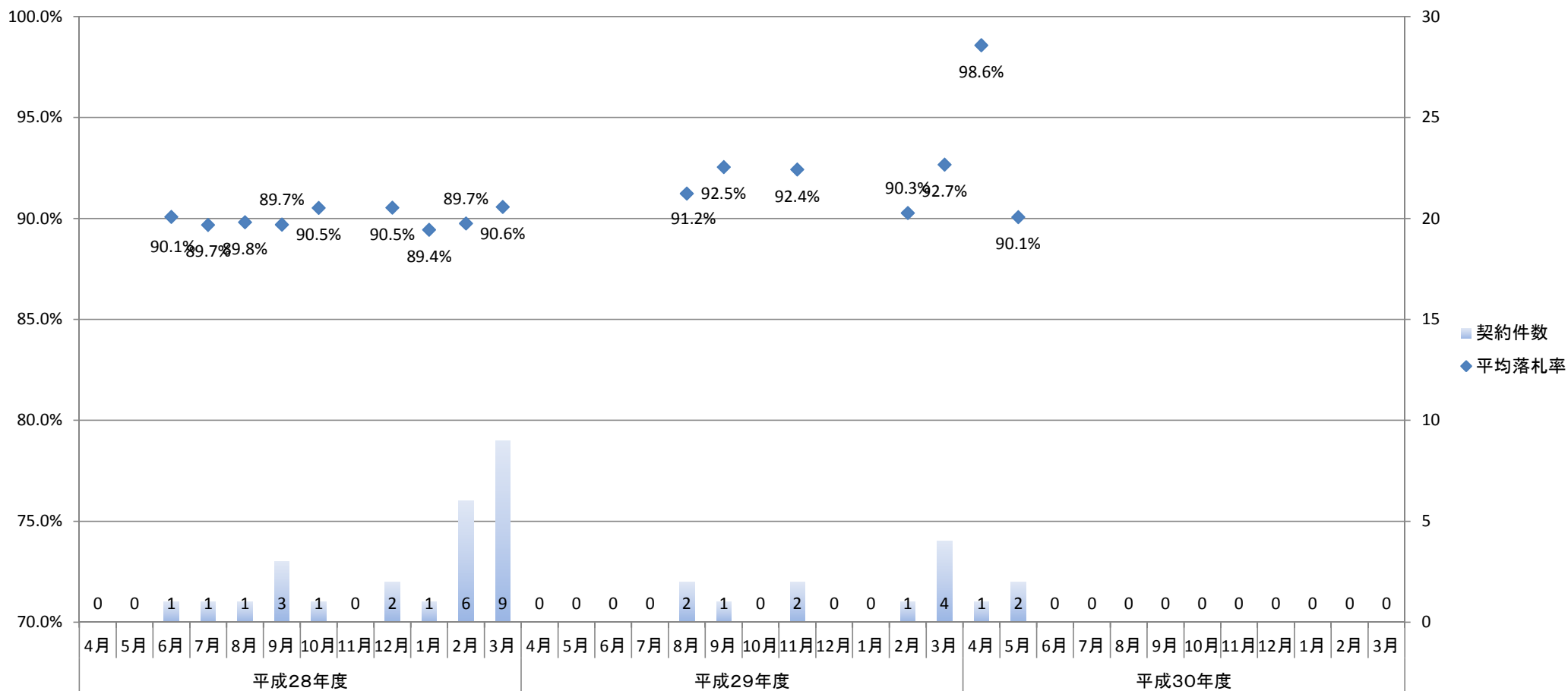

2. 年度別平均落札率

	平成28年度	平成29年度	平成30年度
平均落札率	90.1%	92.1%	92.9%
契約件数	25	10	3

別紙4 国営アルプスあづみの公園事務所(一般土木C等級工事)における落札率の推移

1. 月別平均落札率の推移

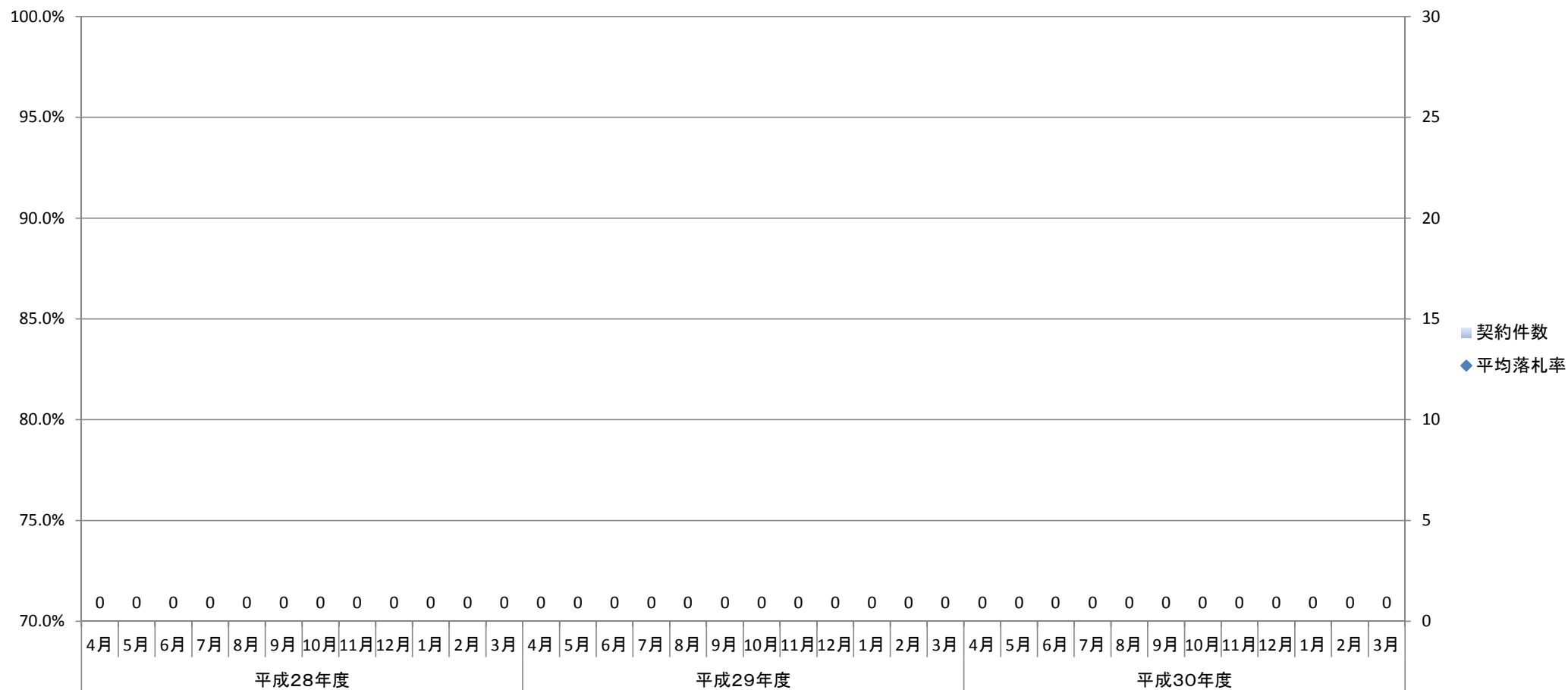

2. 年度別平均落札率

	平成28年度
平均落札率	実績無
契約件数	0

別紙4 国営常陸海浜公園事務所(一般土木C等級工事)における落札率の推移

1. 月別平均落札率の推移

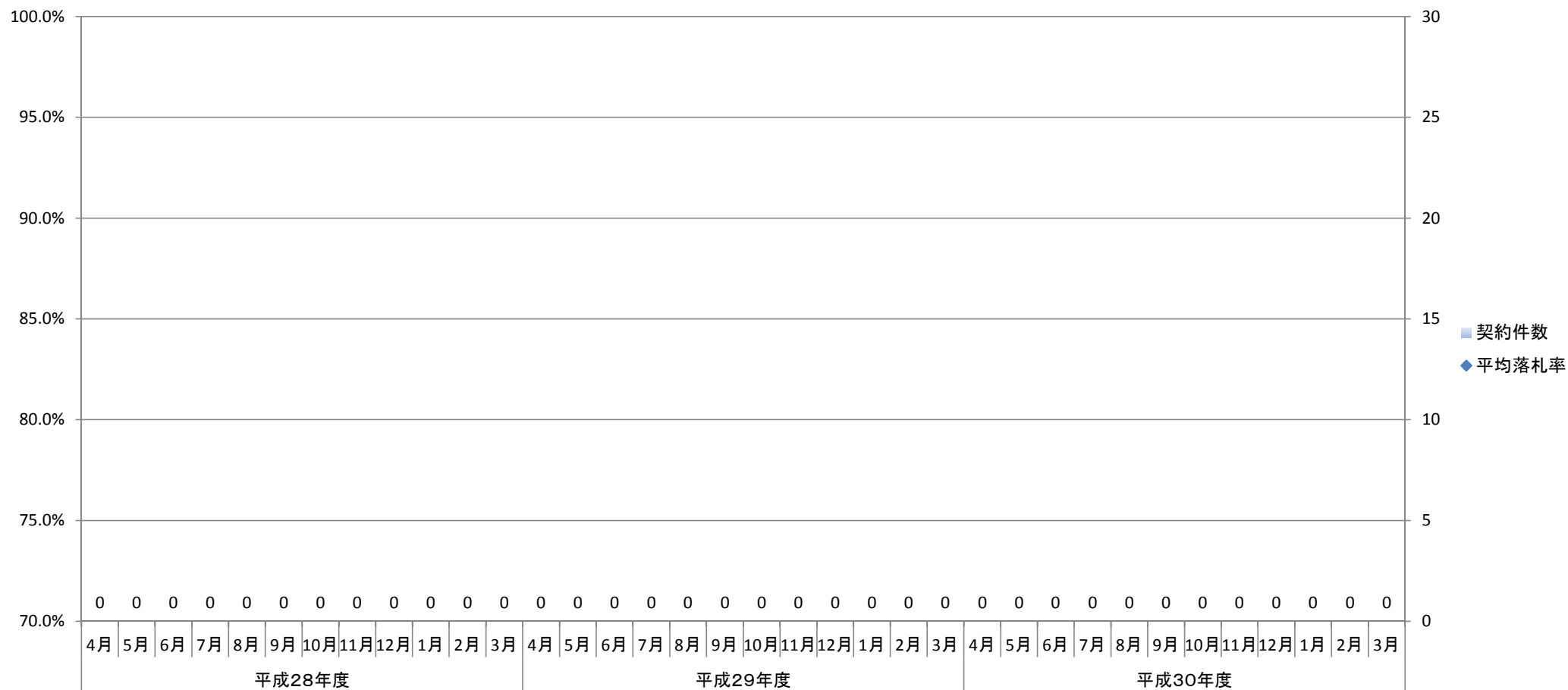

2. 年度別平均落札率

	平成28年度	平成29年度	平成30年度
平均落札率	実績無	実績無	実績無
契約件数	0	0	0

別紙4 利根川ダム統合管理事務所(一般土木C等級工事)における落札率の推移

1. 月別平均落札率の推移

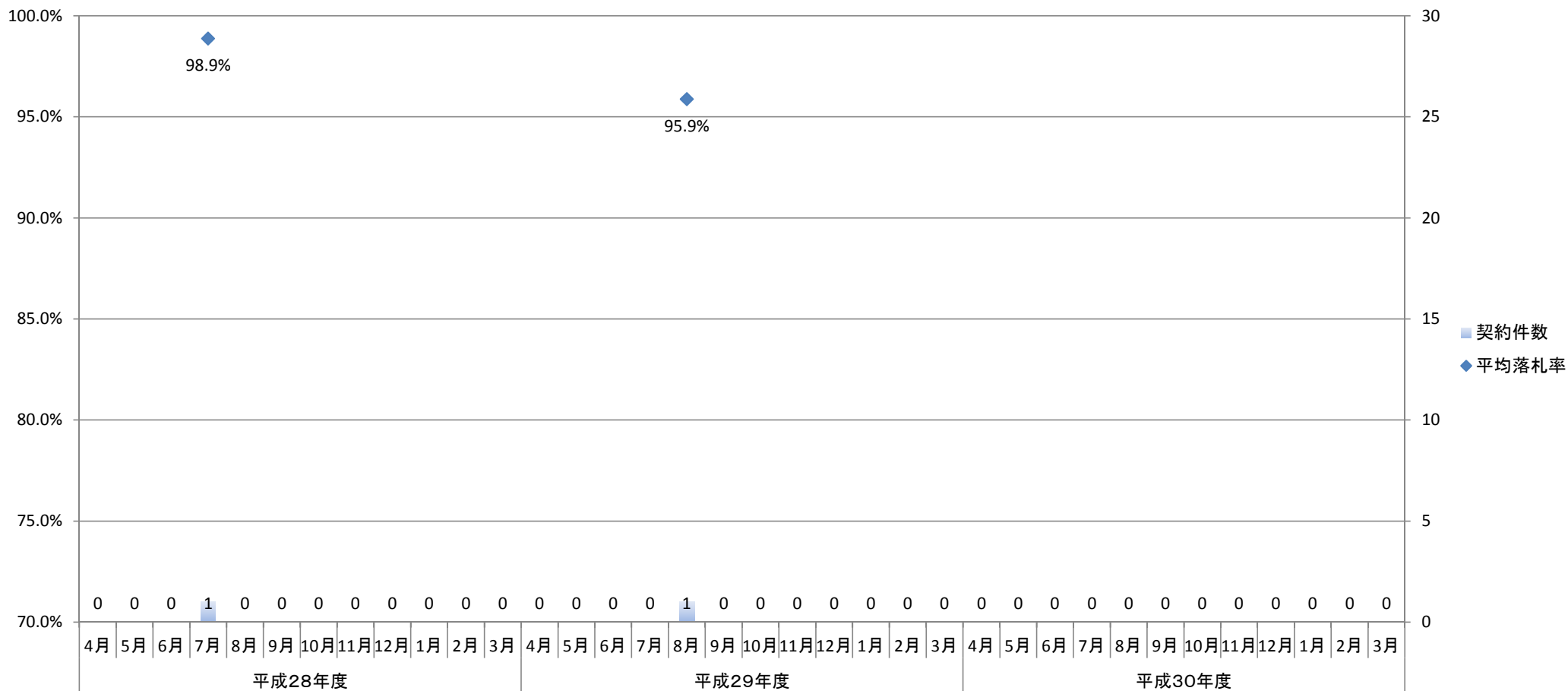

2. 年度別平均落札率

	平成28年度	平成29年度	平成30年度
平均落札率	98.9%	95.9%	実績無
契約件数	1	1	0

別紙4 鬼怒川ダム統合管理事務所(一般土木C等級工事)における落札率の推移

1. 月別平均落札率の推移

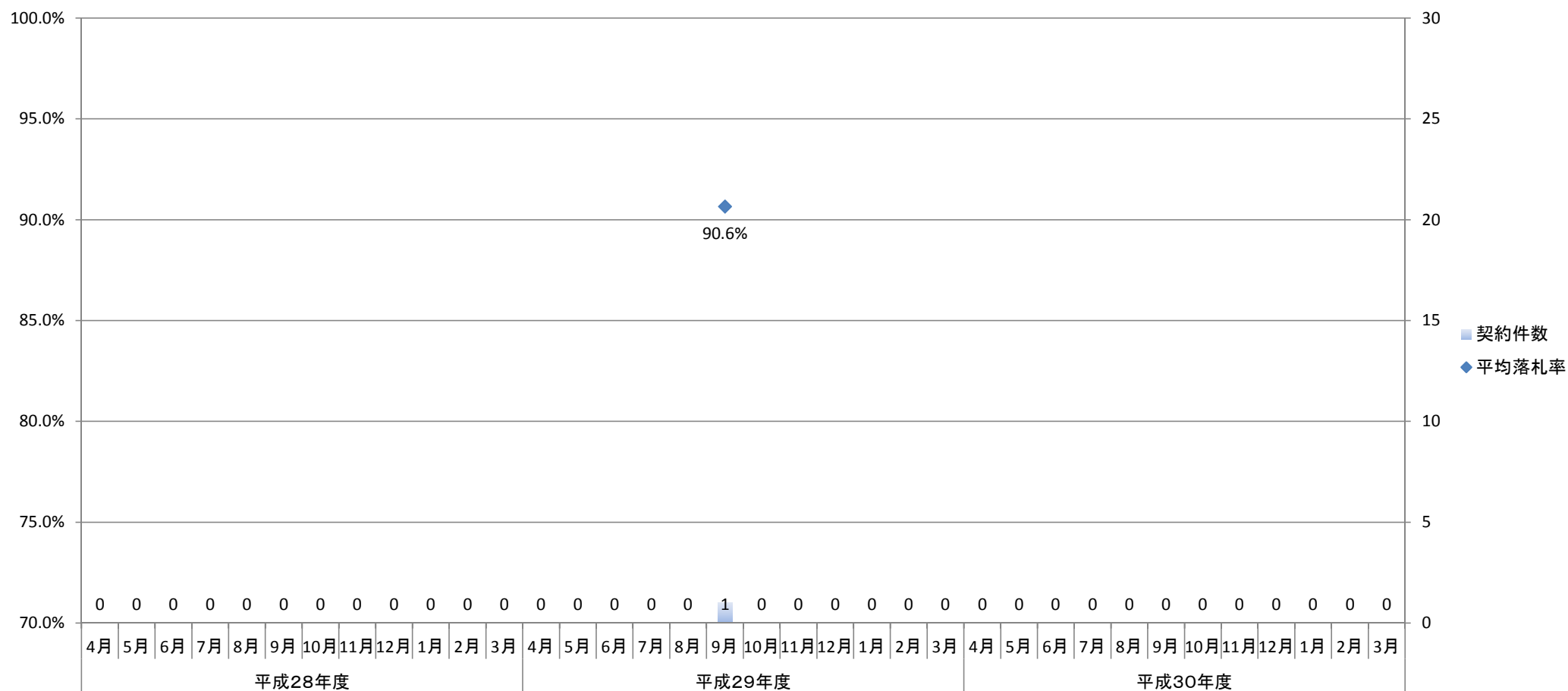

2. 年度別平均落札率

	平成28年度	平成29年度	平成30年度
平均落札率	実績無	90.6%	実績無
契約件数	0	1	0

別紙4 品木ダム水質管理所(一般土木C等級工事)における落札率の推移

1. 月別平均落札率の推移

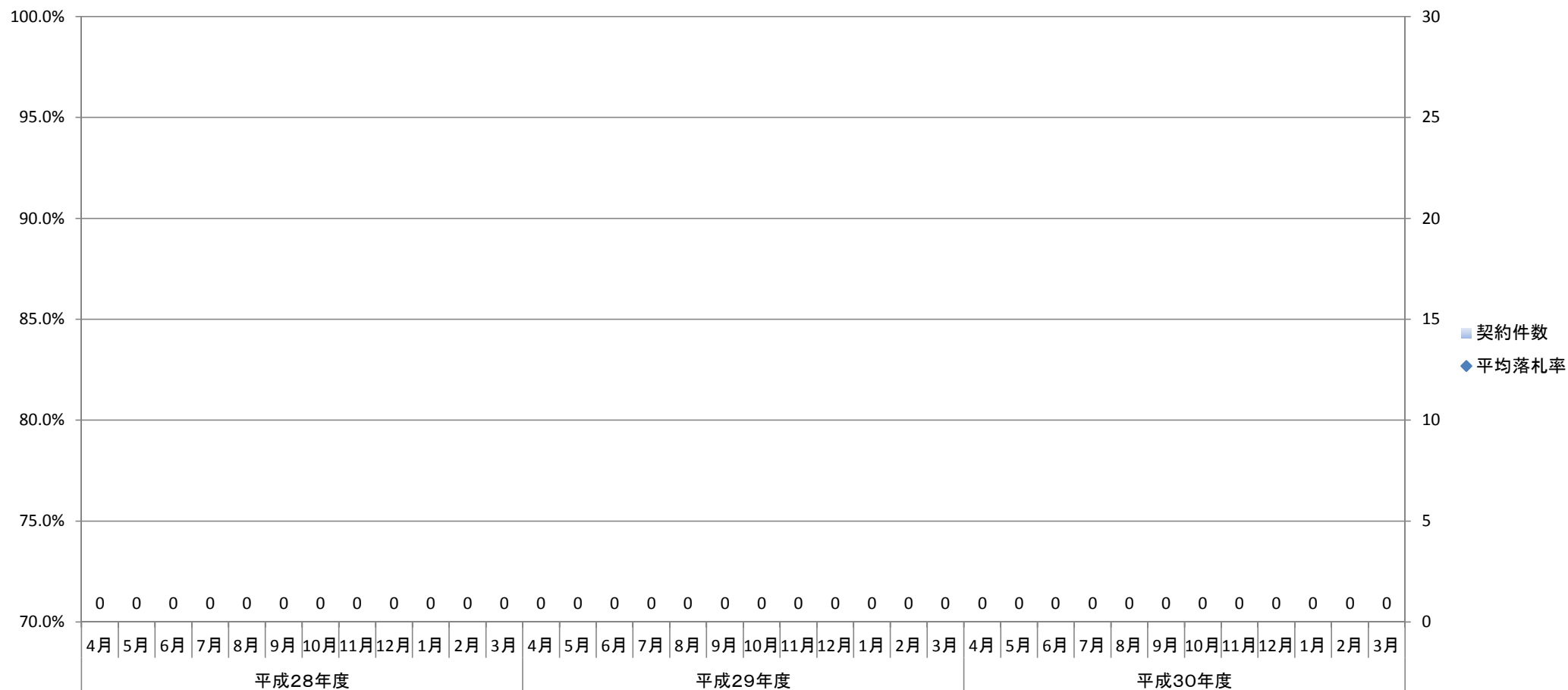

2. 年度別平均落札率

	平成28年度	平成29年度	平成30年度
平均落札率	実績無	実績無	実績無
契約件数	0	0	0

別紙4 二瀬ダム管理所(一般土木C等級工事)における落札率の推移

1. 月別平均落札率の推移

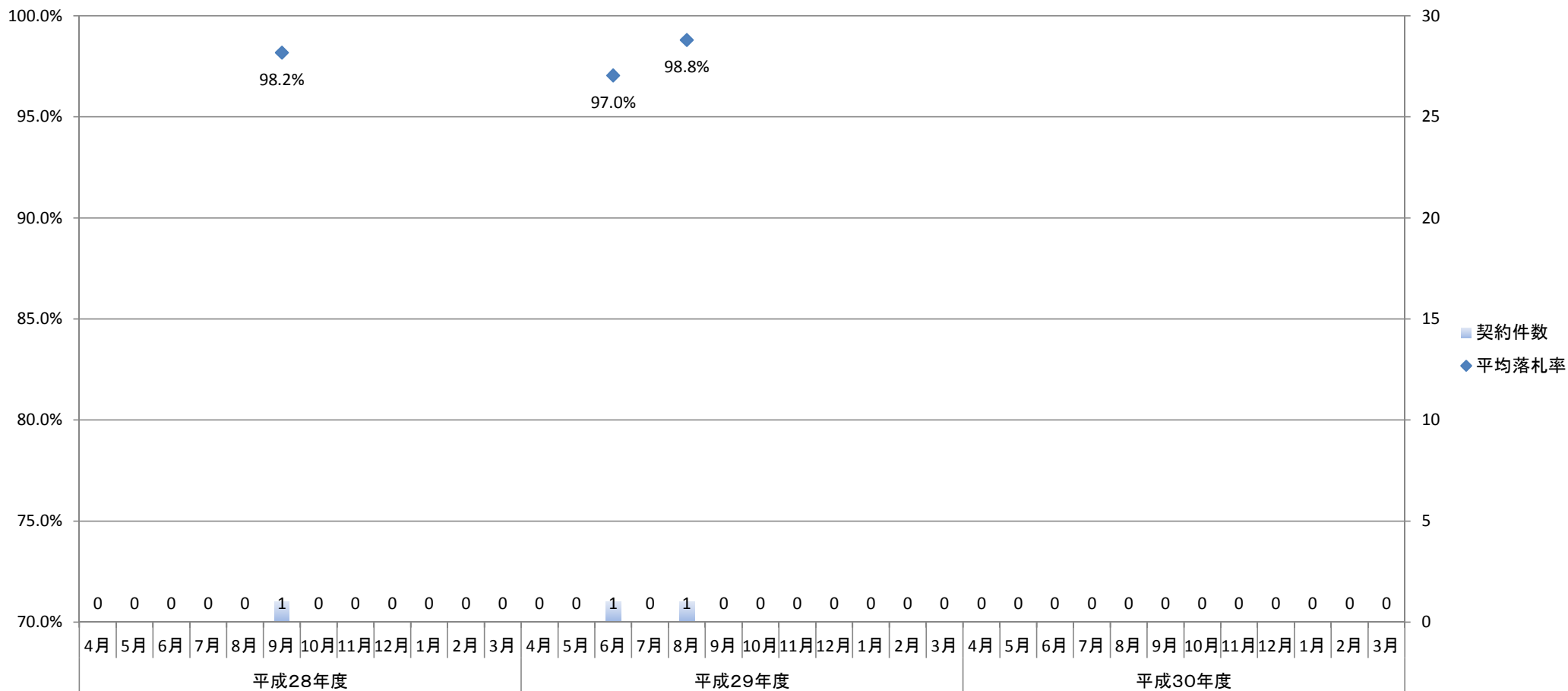

2. 年度別平均落札率

	平成28年度	平成29年度	平成30年度
平均落札率	98.2%	97.9%	実績無
契約件数	1	2	0

別紙4 関東技術事務所(一般土木C等級工事)における落札率の推移

1. 月別平均落札率の推移

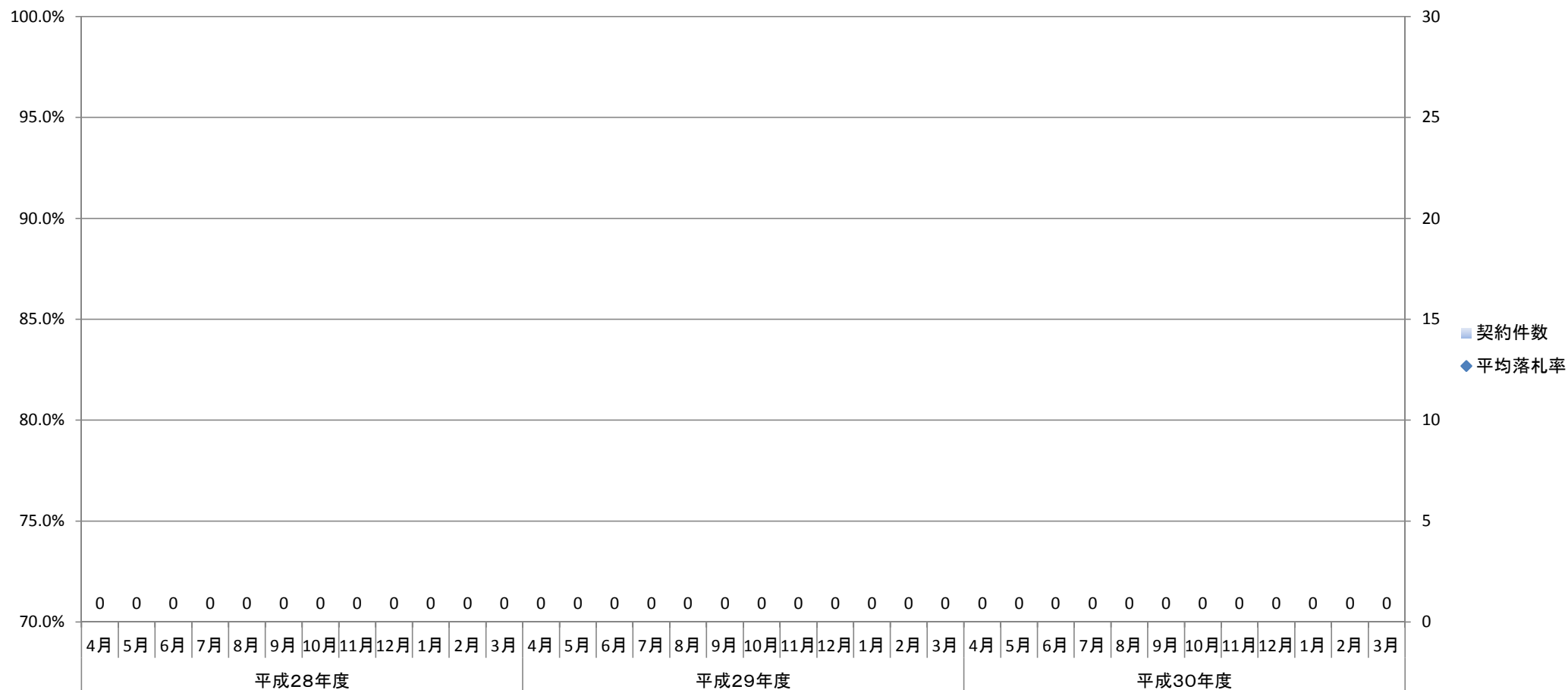

2. 年度別平均落札率

	平成28年度	平成29年度	平成30年度
平均落札率	実績無	実績無	実績無
契約件数	0	0	0

別紙4 国営昭和記念公園事務所(一般土木C等級工事)における落札率の推移

1. 月別平均落札率の推移

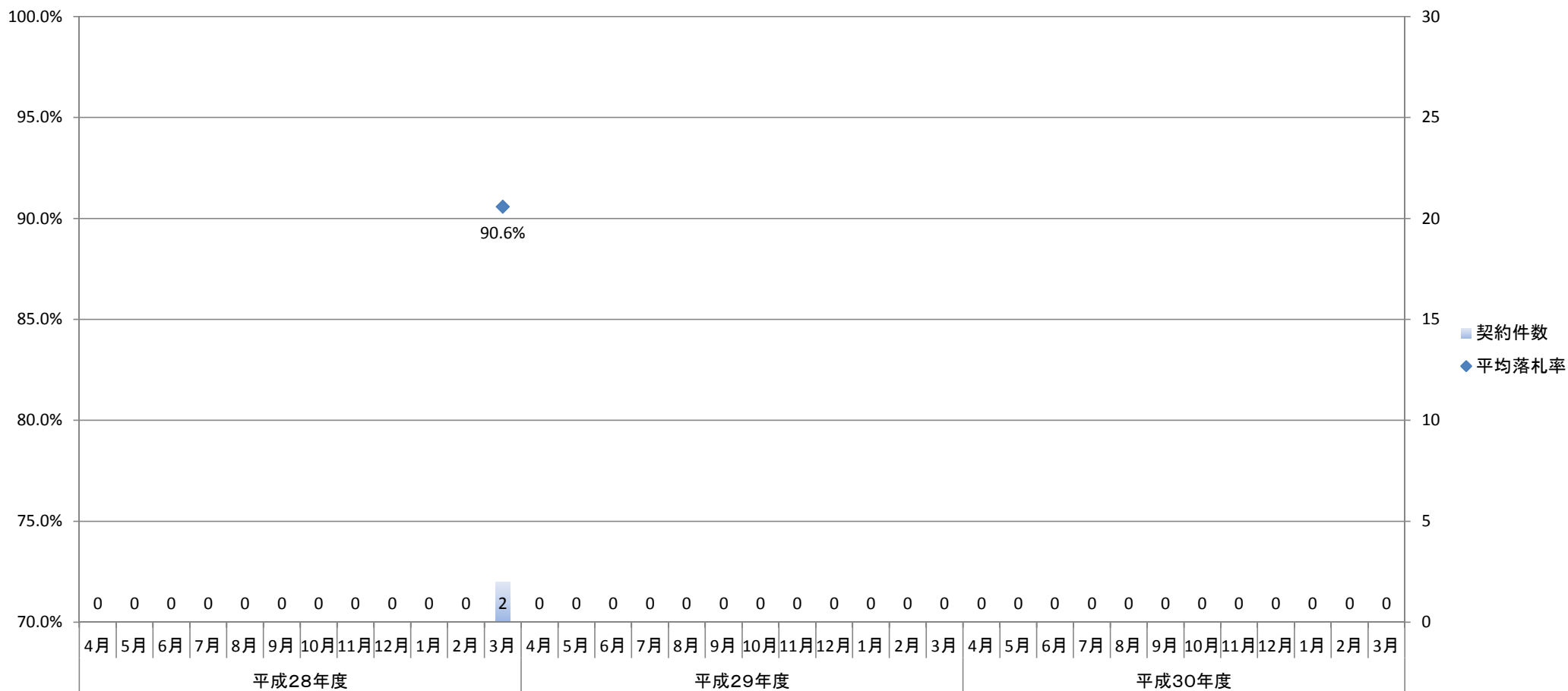

2. 年度別平均落札率

	平成28年度	平成29年度	平成30年度
平均落札率	90.6%	実績無	実績無
契約件数	2	0	0

別紙4 東京第一営繕事務所(一般土木C等級工事)における落札率の推移

1. 月別平均落札率の推移

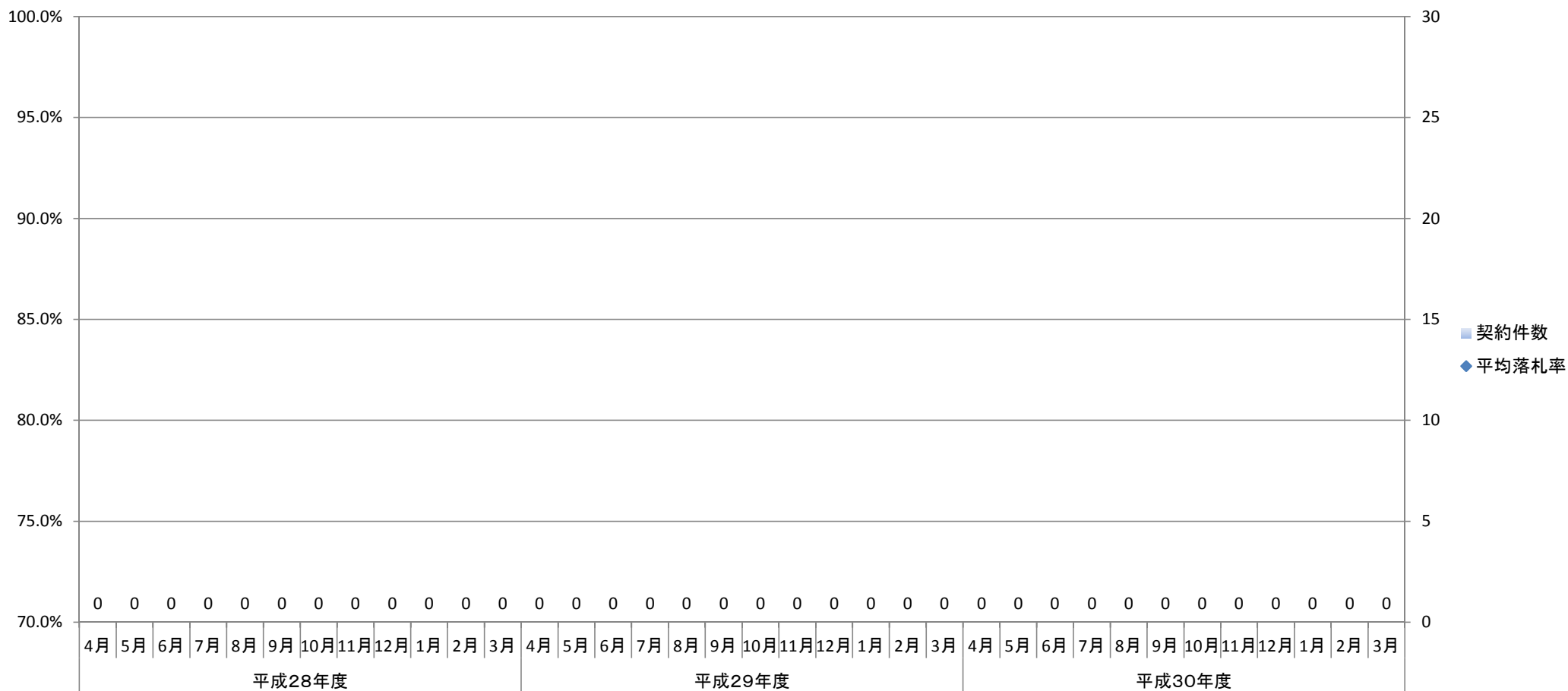

2. 年度別平均落札率

	平成28年度	平成29年度	平成30年度
平均落札率	実績無	実績無	実績無
契約件数	0	0	0

別紙4 東京第二営繕事務所(一般土木C等級工事)における落札率の推移

1. 月別平均落札率の推移

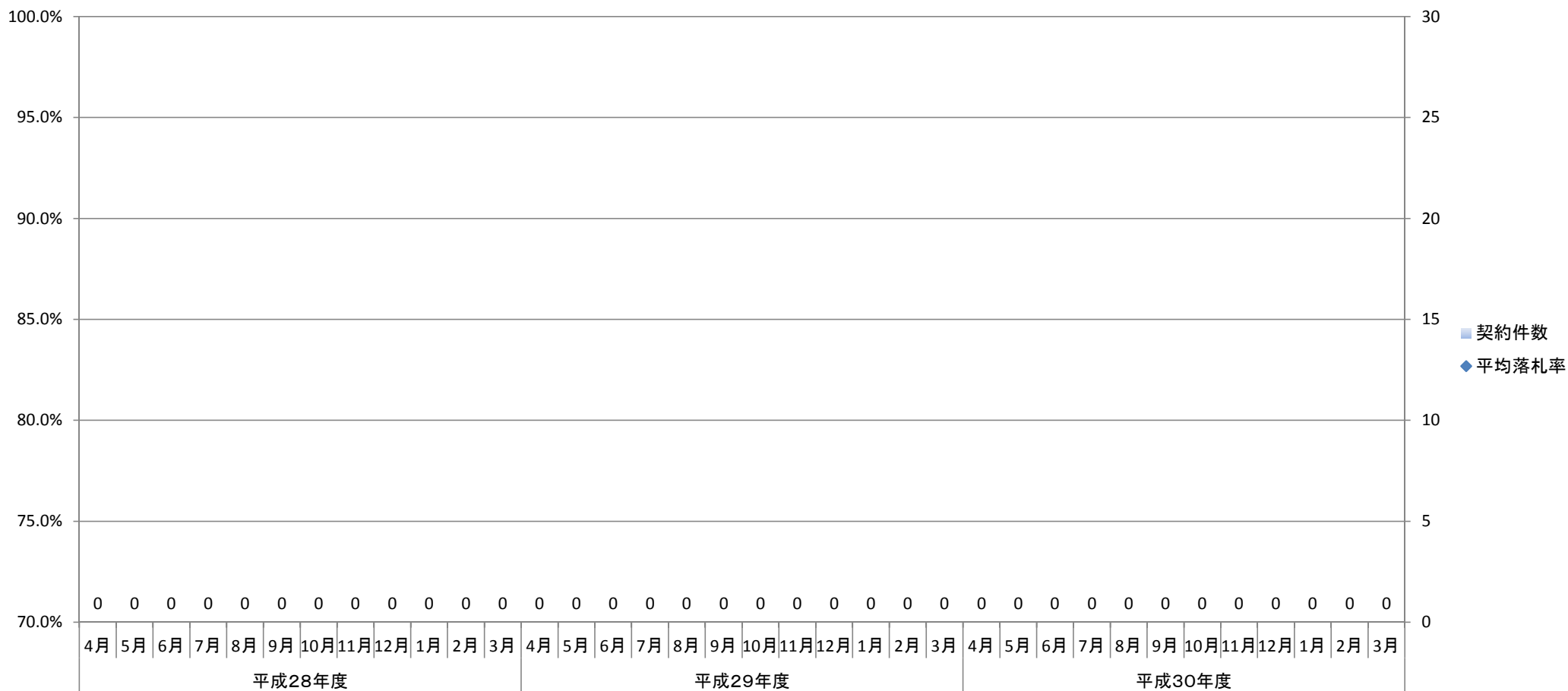

2. 年度別平均落札率

	平成28年度	平成29年度	平成30年度
平均落札率	実績無	実績無	実績無
契約件数	0	0	0

別紙4 宇都宮営繕事務所(一般土木C等級工事)における落札率の推移

1. 月別平均落札率の推移

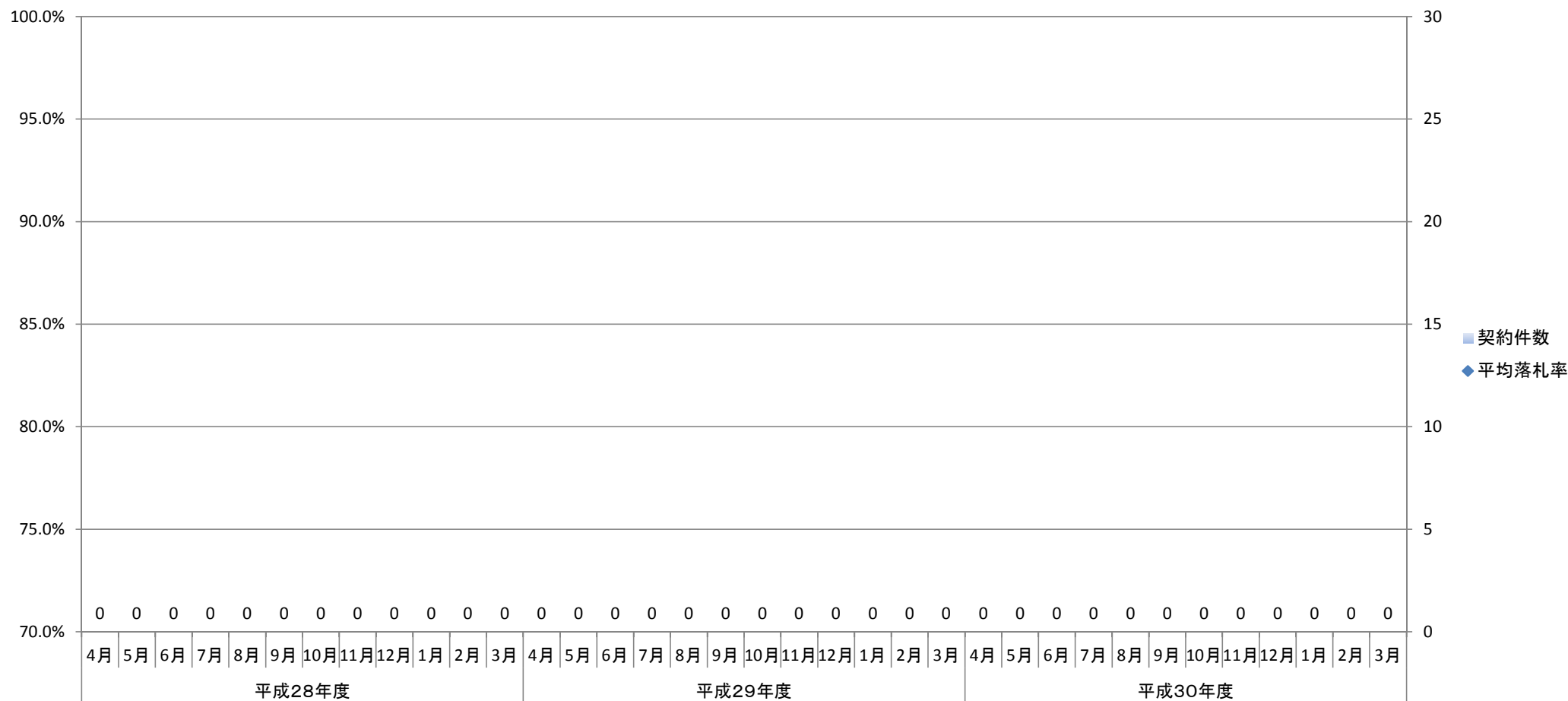

2. 年度別平均落札率

	平成28年度	平成29年度	平成30年度
平均落札率	実績無	実績無	実績無
契約件数	0	0	0

別紙4 横浜営繕事務所(一般土木C等級工事)における落札率の推移

1. 月別平均落札率の推移

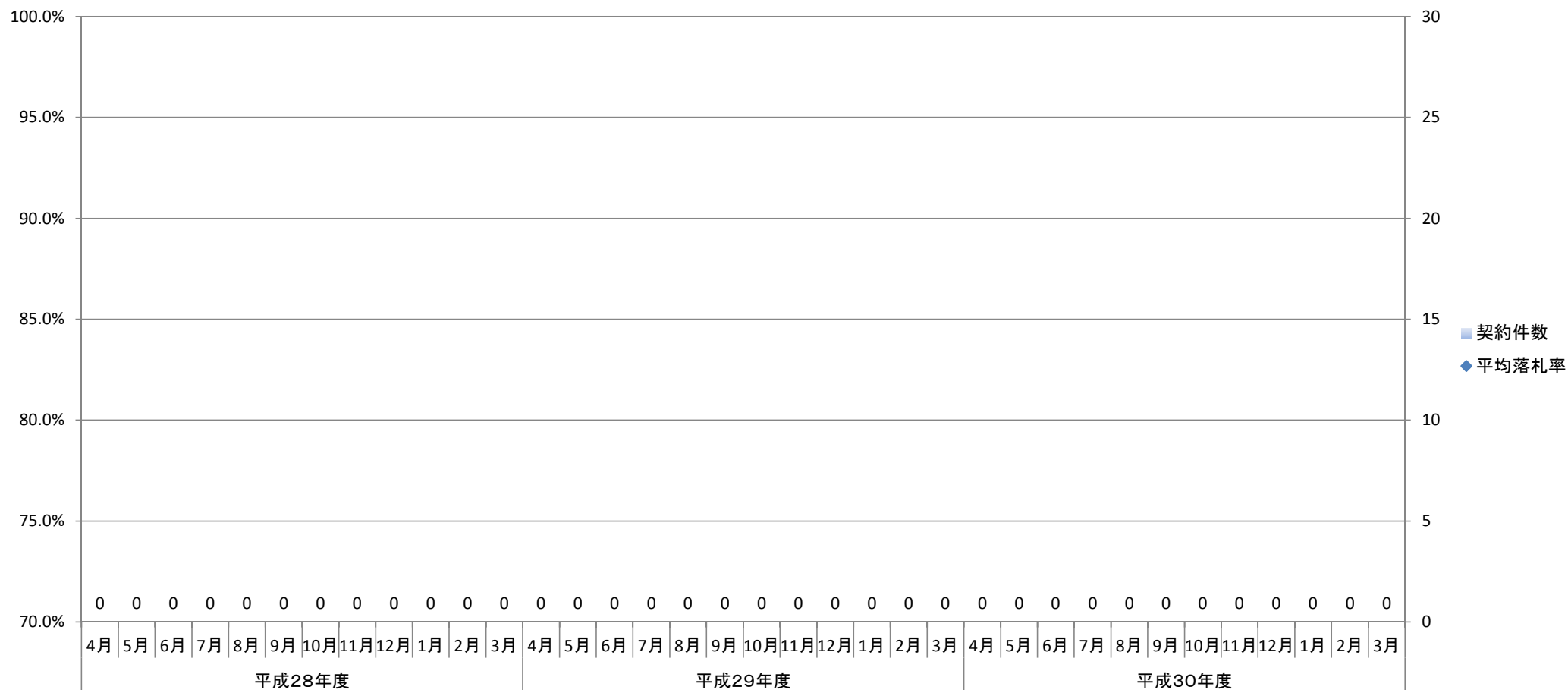

2. 年度別平均落札率

	平成28年度	平成29年度	平成30年度
平均落札率	実績無	実績無	実績無
契約件数	0	0	0

別紙4 長野営繕事務所(一般土木C等級工事)における落札率の推移

1. 月別平均落札率の推移

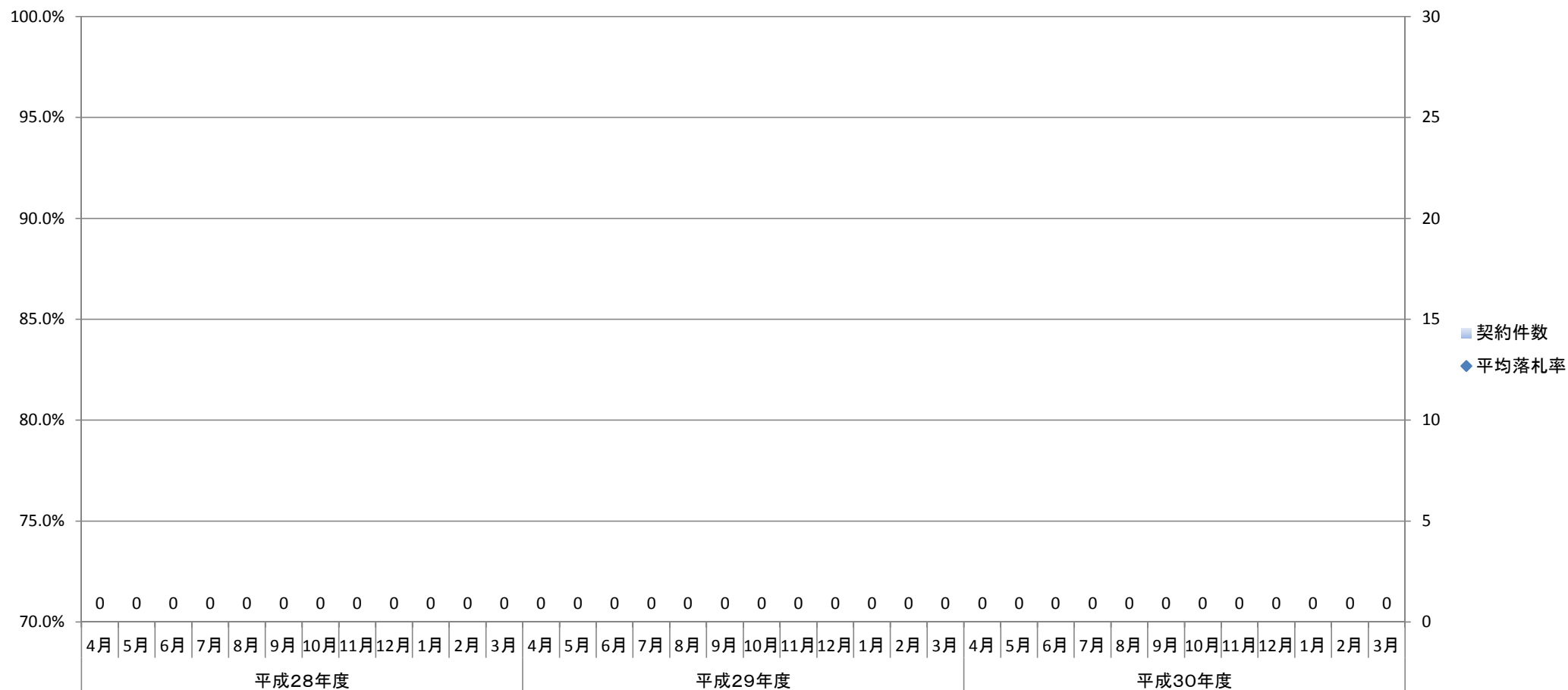

2. 年度別平均落札率

	平成28年度	平成29年度	平成30年度
平均落札率	実績無	実績無	実績無
契約件数	0	0	0

別紙4 甲武営繕事務所(一般土木C等級工事)における落札率の推移

1. 月別平均落札率の推移

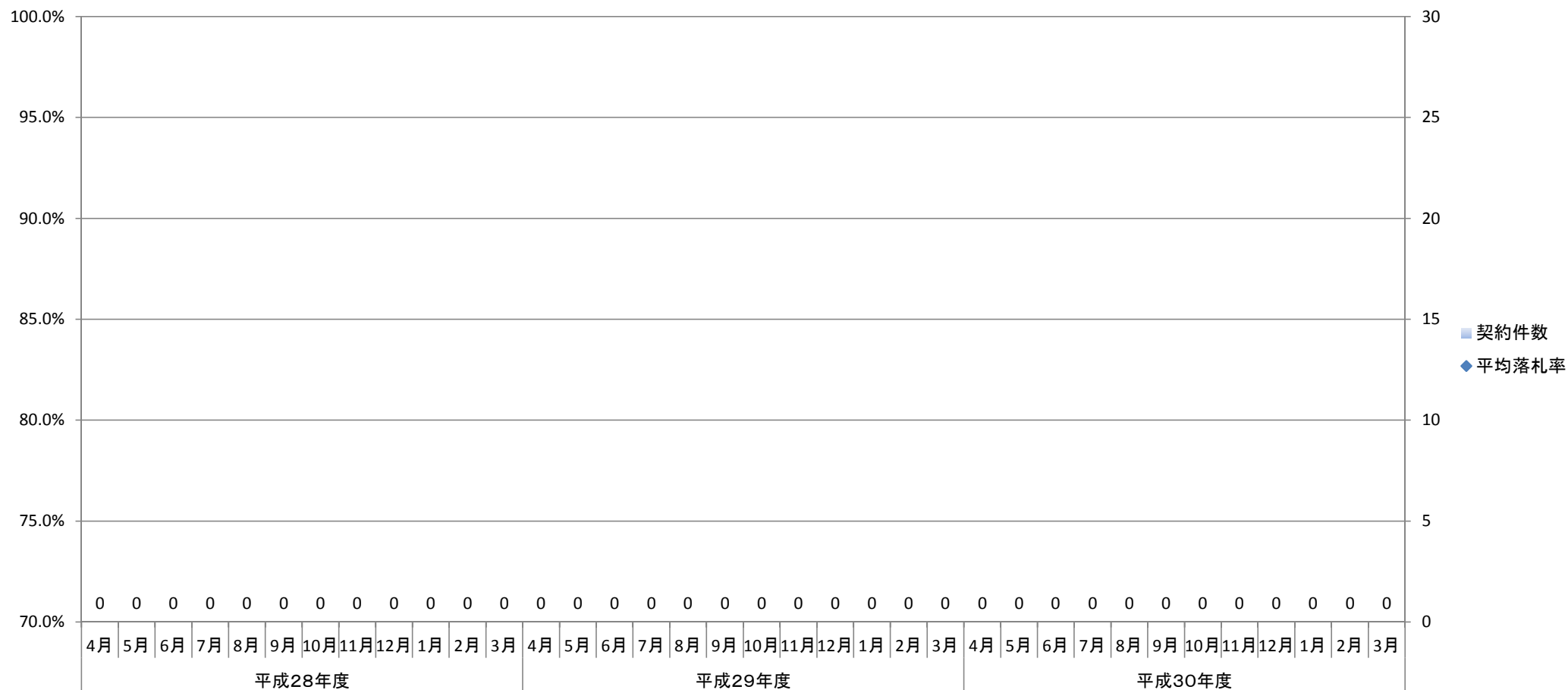

2. 年度別平均落札率

	平成28年度	平成29年度	平成30年度
平均落札率	実績無	実績無	実績無
契約件数	0	0	0