利根川水系小山川洪水浸水想定区域図（浸水継続時間）

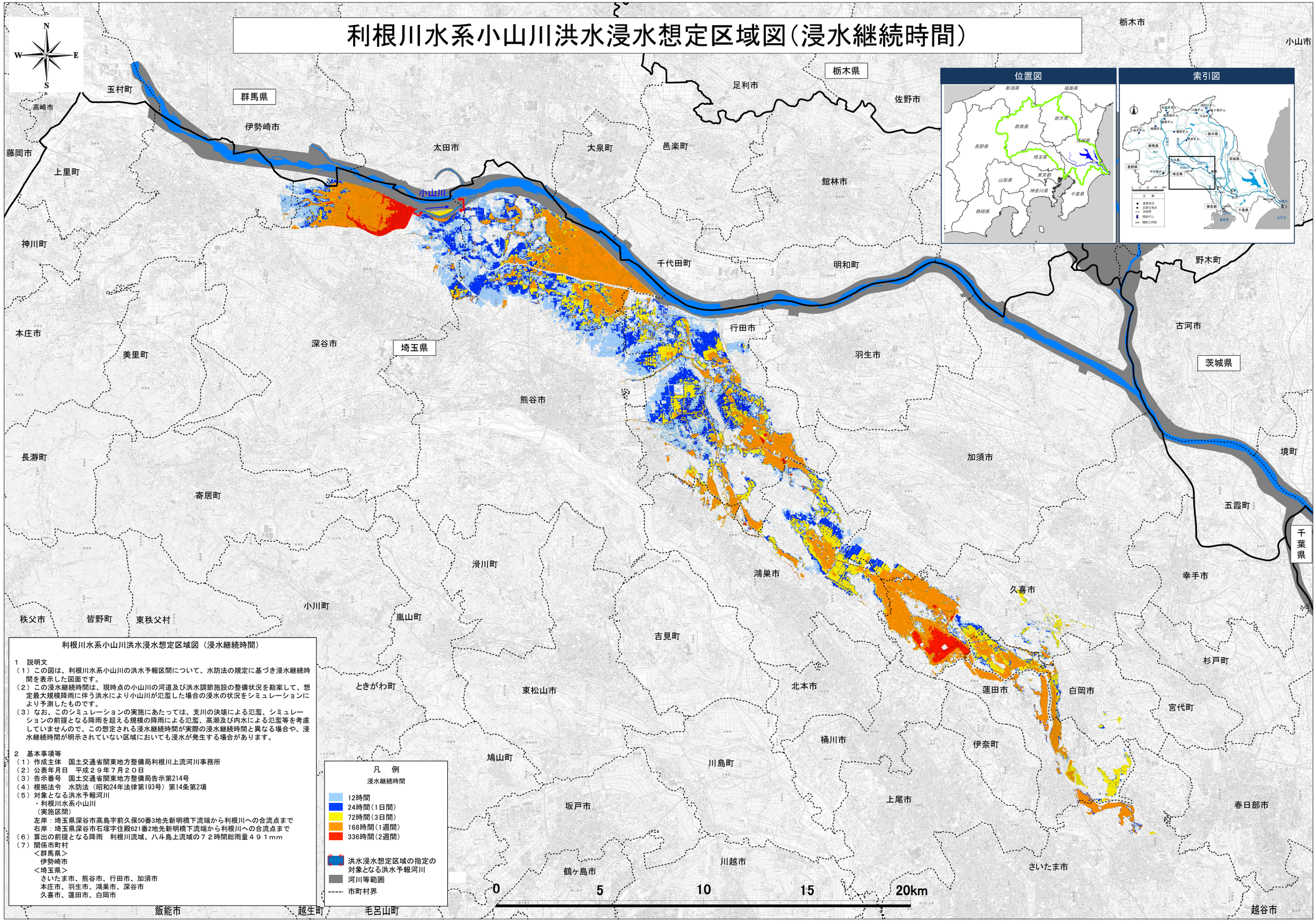

利根川水系小山川洪水浸水想定区域図（浸水継続時間）

1　説明文

（1）この図は、利根川水系小山川の洪水予報区間について、水防法の規定に基づき浸水継続時間を表示した図面です。

（2）この浸水継続時間は、現時点の小山川の河道及び洪水調節施設の整備状況を勘案して、想定最大規模降雨に伴う洪水により小山川が氾濫した場合の浸水の状況をシミュレーションにより予測したものです。

（3）なお、このシミュレーションの実施にあたっては、支川の決壊による氾濫、シミュレーションの前提となる降雨を超える規模の降雨による氾濫、高潮及び内水による氾濫等を考慮していませんので、この想定される浸水継続時間が実際の浸水継続時間と異なる場合や、浸水継続時間が明示されていない区域においても浸水が発生する場合があります。

2　基本事項等

（1）作成主体　国土交通省関東地方整備局利根川上流河川事務所

（2）公表年月日　平成２９年７月２０日

（3）告示番号　国土交通省関東地方整備局告示第214号

（4）根拠法令　水防法（昭和24年法律第193号）第14条第2項

（5）対象となる洪水予報河川

・利根川水系小山川

（実施区間）

左岸：埼玉県深谷市高島字前久保50番3地先新明橋下流端から利根川への合流点まで

右岸：埼玉県深谷市石塚字住殿621番2地先新明橋下流端から利根川への合流点まで

（6）算出の前提となる降雨　利根川流域、八斗島上流域の７２時間総雨量４９１mm

（7）関係市町村

＜群馬県＞

伊勢崎市

＜埼玉県＞

さいたま市、熊谷市、行田市、加須市

本庄市、羽生市、鴻巣市、深谷市

久喜市、蓮田市、白岡市

※「この地図は、国土地理院長の承認を得て、同院発行の電子地形図25000を複製したものである。（承認番号　平29情複、第292号）」

A1判出力時は1：80,000、A3判出力時は1：160,000