渡良瀬遊水地ゴミマップ

河川パトカーが確認したゴミ投棄件数　平成19年（1月～12月）374件

●各出張所ゴミ件数(ゴミ処理量)の割合 ※1 ※2

※1 ゴミ処理量（t）は河川維持工事で処理した量である。
※2 台風9号の影響により、処理した量が増加している。

●渡良瀬遊水地内種類別ゴミ件数

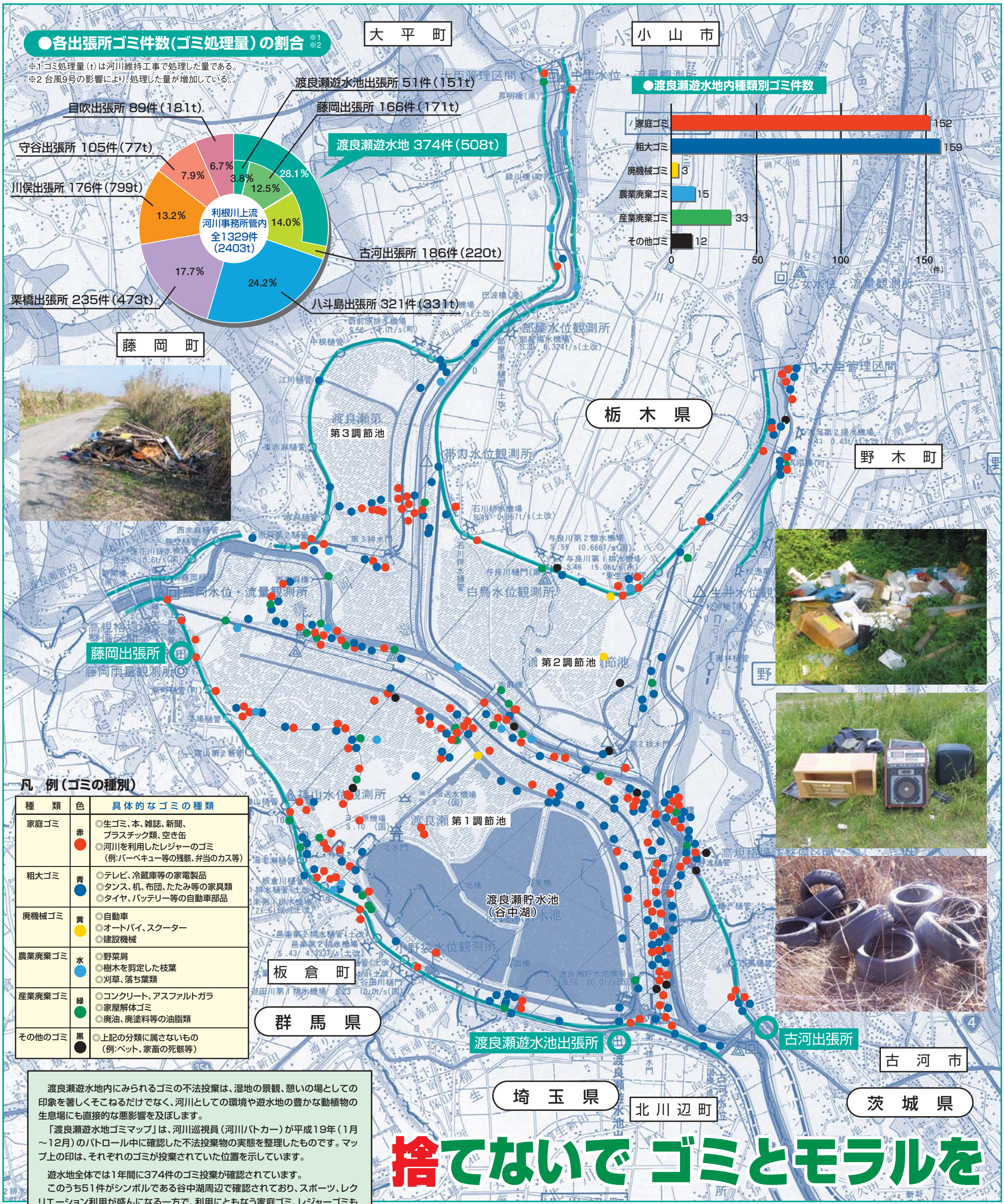

凡例（ゴミの種別）

種類	色	具体的なゴミの種類
家庭ゴミ	赤	◎生ゴミ、本、雑誌、新聞、プラスチック類、空き缶 ◎河川を利用したレジャーのゴミ（例:バーベキュー等の残骸、弁当のカス等）
粗大ゴミ	青	◎テレビ、冷蔵庫等の家電製品 ◎タンス、机、布団、たたみ等の家具類 ◎タイヤ、バッテリー等の自動車部品
廃機械ゴミ	黄	◎自動車 ◎オートバイ、スクーター ◎建設機械
農業廃棄ゴミ	水	◎野菜屑 ◎樹木を剪定した枝葉 ◎刈草、落ち葉類
産業廃棄ゴミ	緑	◎コンクリート、アスファルトガラ ◎家屋解体ゴミ ◎廃油、廃塗料等の油脂類
その他のゴミ	黒	◎上記の分類に属さないもの（例:ペット、家畜の死骸等）

渡良瀬遊水地内にみられるゴミの不法投棄は、湿地の景観、憩いの場としての印象を著しくそこねるだけでなく、河川としての環境や遊水地の豊かな動植物の生息場にも直接的な悪影響を及ぼします。

「渡良瀬遊水地ゴミマップ」は、河川巡視員（河川パトカー）が平成19年（1月～12月）のパトロール中に確認した不法投棄物の実態を整理したものです。マップ上の印は、それぞれのゴミが投棄されていた位置を示しています。

遊水地全体では1年間に374件のゴミ投棄が確認されています。

このうち51件がシンボルである谷中湖周辺で確認されており、スポーツ、レクリエーション利用が盛んになる一方で、利用にともなう家庭ゴミ、レジャーゴミも利用者の集中する箇所で多数投棄されています。

車輌の進入が可能で、ヨシ・樹木等により目隠しとなる第一調節池北側及び第2、第3調節池、河川の道路沿いには家庭ゴミ・粗大ゴミが多数投棄されています。

遊水地はゴミ捨て場ではありません。
みんなが気持ちよく自然とふれあえるようにするためにいっしょに考えましょう。

捨てないで ゴミとモラルを

国土交通省 利根川上流河川事務所
藤岡出張所 0282−62−2142
古河出張所 0280−22−0487
渡良瀬遊水池出張所 0280−62−2420